RELATÓRIO ANALÍTICO - COMPOSIÇÕES DE CUSTOS

OBRA:	ORÇAMENTO SEM DESONERAÇÃO DE SERVIÇOS DE MANUTENÇÃO E CONSERVAÇÃO DO PREDIO PÚBLICO DO CENTRO DE ESPECIALIDADE ODONTOLÓGICAS REGIONAL DR. FRANCISCO MANSUETO DE SOUZA PERTENCENTE AO CONSÓRCIO PÚBLICO DE SAÚDE DA REGIÃO DE CASCAVEL.
LOCAL:	Rua Marinho Ribeiro, 890, Modulo Esportivo, Cascavel/CE.
CLIENTE:	CONSÓRCIO PÚBLICO DE SAÚDE DA REGIÃO DE CASCAVEL
REVISÃO:	REVISÃO 04

DATA : 09/05/2026 BDI : 20,36%

FONTE	VERSÃO	HORA	MES
ORSE	2026/02	111,51%	69,72%
SEINFRA	028 SEM DESONERAÇÃO	114,15%	71,31%
SINAPI	2026/03 SEM DESONERAÇÃO	115,61%	72,46%
PRÓPRIA	PROPRIA	0,00%	0,00%

Mão de Obra		FONTE	UNID	COEFICIENTE	PREÇO UNITÁRIO	TOTAL
I0040	AJUDANTE DE ARMADOR/FERREIRO	SEINFRA	H	0,11500000	R$ 21,1000	R$ 2,4265
I0041	AJUDANTE DE CARPINTEIRO	SEINFRA	H	0,60500000	R$ 21,1000	R$ 12,7655
I0121	ARMADOR/FERREIRO	SEINFRA	H	0,11500000	R$ 26,8600	R$ 3,0889
I0498	CARPINTEIRO	SEINFRA	H	0,60500000	R$ 26,8600	R$ 16,2503
I2391	PEDREIRO	SEINFRA	H	4,68300000	R$ 26,8600	R$ 125,7854
I2543	SERVENTE	SEINFRA	H	8,12700000	R$ 20,2600	R$ 164,6530
					TOTAL Mão de Obra:	R$ 324,9696

VALOR: 504,17

8.95. C0625 CAIXA EM ALVENARIA (60X60X60cm) DE 1 TIJOLO COMUM, LASTRO DE BRITA E TAMPA DE CONCRETO (UN)

Material		FONTE	UNID	COEFICIENTE	PREÇO UNITÁRIO	TOTAL
I0169	AÇO CA-60	SEINFRA	KG	2,58200000	R$ 7,5900	R$ 19,5974
I0103	ARAME RECOZIDO N.18 BWG	SEINFRA	KG	0,04400000	R$ 16,5300	R$ 0,7273
I0109	AREIA MEDIA	SEINFRA	M3	0,20740000	R$ 83,5800	R$ 17,3345
I0280	BRITA	SEINFRA	M3	0,14020000	R$ 100,5000	R$ 14,0901
I0441	CAL HIDRATADA	SEINFRA	KG	20,00000000	R$ 0,9600	R$ 19,2000
I0529	CHAPA COMPENSADO RESINADO 12MM (1.10 X 2.20M)	SEINFRA	M2	0,20000000	R$ 35,9500	R$ 7,1900
I0805	CIMENTO PORTLAND	SEINFRA	KG	42,00000000	R$ 0,7100	R$ 29,8200
I1916	TABUA DE 1" DE 3A. - L = 30cm	SEINFRA	M	0,05900000	R$ 12,7700	R$ 0,7534
I2082	TIJOLO MACIÇO COMUM	SEINFRA	UN	305,00000000	R$ 0,4700	R$ 143,3500
					TOTAL Material:	R$ 252,0627

Mão de Obra		FONTE	UNID	COEFICIENTE	PREÇO UNITÁRIO	TOTAL
I0040	AJUDANTE DE ARMADOR/FERREIRO	SEINFRA	H	0,22500000	R$ 21,1000	R$ 4,7475
I0041	AJUDANTE DE CARPINTEIRO	SEINFRA	H	1,18500000	R$ 21,1000	R$ 25,0035
I0121	ARMADOR/FERREIRO	SEINFRA	H	0,22500000	R$ 26,8600	R$ 6,0435
I0498	CARPINTEIRO	SEINFRA	H	1,18500000	R$ 26,8600	R$ 31,8291
I2391	PEDREIRO	SEINFRA	H	6,29100000	R$ 26,8600	R$ 168,9763
I2543	SERVENTE	SEINFRA	H	11,45100000	R$ 20,2600	R$ 231,9973
					TOTAL Mão de Obra:	R$ 468,5972

VALOR: 720,66

8.96. C0633 CAIXA EM ALVENARIA (80X80X60cm) DE 1 TIJOLO COMUM, LASTRO DE BRITA E TAMPA DE CONCRETO (UN)

Material		FONTE	UNID	COEFICIENTE	PREÇO UNITÁRIO	TOTAL
I0169	AÇO CA-60	SEINFRA	KG	4,26800000	R$ 7,5900	R$ 32,3941
I0103	ARAME RECOZIDO N.18 BWG	SEINFRA	KG	0,07200000	R$ 16,5300	R$ 1,1902
I0109	AREIA MEDIA	SEINFRA	M3	0,27170000	R$ 83,5800	R$ 22,7087
I0280	BRITA	SEINFRA	M3	0,20440000	R$ 100,5000	R$ 20,5422
I0441	CAL HIDRATADA	SEINFRA	KG	24,88800000	R$ 0,9600	R$ 23,8925
I0529	CHAPA COMPENSADO RESINADO 12MM (1.10 X 2.20M)	SEINFRA	M2	0,32400000	R$ 35,9500	R$ 11,6478
I0805	CIMENTO PORTLAND	SEINFRA	KG	59,00000000	R$ 0,7100	R$ 41,8900
I1916	TABUA DE 1" DE 3A. - L = 30cm	SEINFRA	M	0,09700000	R$ 12,7700	R$ 1,2387

I2082	TIJOLO MACIÇO COMUM	SEINFRA	UN	382,00000000	R$ 0,4700	R$ 179,5400
					TOTAL Material:	R$ 335,0442

Mão de Obra		FONTE	UNID	COEFICIENTE	PREÇO UNITÁRIO	TOTAL
I0040	AJUDANTE DE ARMADOR/FERREIRO	SEINFRA	H	0,41300000	R$ 21,1000	R$ 8,7143
I0041	AJUDANTE DE CARPINTEIRO	SEINFRA	H	1,96000000	R$ 21,1000	R$ 41,3560
I0121	ARMADOR/FERREIRO	SEINFRA	H	0,41300000	R$ 26,8600	R$ 11,0932
I0498	CARPINTEIRO	SEINFRA	H	1,96000000	R$ 26,8600	R$ 52,6456
I2391	PEDREIRO	SEINFRA	H	7,92300000	R$ 26,8600	R$ 212,8118
I2543	SERVENTE	SEINFRA	H	13,68100000	R$ 20,2600	R$ 277,1771
					TOTAL Mão de Obra:	R$ 603,7980
					VALOR:	938,84

8.97. C4861 CAIXA DE INSPEÇÃO DE TERRA CILÍNDRICA 300x600mm (UN)

Material		FONTE	UNID	COEFICIENTE	PREÇO UNITÁRIO	TOTAL
I8524	CAIXA DE INSPEÇÃO DE TERRA CILÍNDRICA 300x600mm	SEINFRA	UN	1,00000000	R$ 27,5500	R$ 27,5500
					TOTAL Material:	R$ 27,5500

Mão de Obra		FONTE	UNID	COEFICIENTE	PREÇO UNITÁRIO	TOTAL
I0042	AJUDANTE DE ELETRICISTA	SEINFRA	H	1,00000000	R$ 21,1000	R$ 21,1000
I2312	ELETRICISTA	SEINFRA	H	1,00000000	R$ 26,8500	R$ 26,8500
I2391	PEDREIRO	SEINFRA	H	2,00000000	R$ 26,8600	R$ 53,7200
					TOTAL Mão de Obra:	R$ 101,6700
					VALOR:	129,22

8.98. 104750 CONECTOR GRAMPO METÁLICO TIPO OLHAL, PARA SPDA, PARA HASTE DE ATERRAMENTO DE 5/8" E CABOS DE 10 A 50 MM2 - FORNECIMENTO E INSTALAÇÃO. AF_08/2023 (UN)

Material		FONTE	UNID	COEFICIENTE	PREÇO UNITÁRIO	TOTAL
00000425	GRAMPO METALICO TIPO OLHAL PARA HASTE DE ATERRAMENTO DE 5/8", CONDUTOR DE "10" A 50 MM2	SINAPI	UN	1,00000000	R$ 4,78	R$ 4,78
					TOTAL Material:	R$ 4,78

Mão de Obra com Encargos Complementares		FONTE	UNID	COEFICIENTE	PREÇO UNITÁRIO	TOTAL
88247	AUXILIAR DE ELETRICISTA COM ENCARGOS COMPLEMENTARES	SINAPI	H	0,18630000	R$ 26,96	R$ 5,02
88264	ELETRICISTA COM ENCARGOS COMPLEMENTARES	SINAPI	H	0,18630000	R$ 31,79	R$ 5,92
					TOTAL Mão de Obra com Encargos Complementares:	R$ 10,94
					VALOR:	15,72

8.99. C0093 APARELHO SINALIZADOR DE OBSTÁCULOS C/CÉLULA FOTOELÉTRICA (UN)

Material		FONTE	UNID	COEFICIENTE	PREÇO UNITÁRIO	TOTAL
I0090	APARELHO SINALIZADOR OBSTACULOS	SEINFRA	UN	1,00000000	R$ 86,9000	R$ 86,9000
I0272	BRAÇADEIRA P/FIXACAO APARELHO SINALIZADOR	SEINFRA	UN	1,00000000	R$ 2,6700	R$ 2,6700
					TOTAL Material:	R$ 89,5700

Mão de Obra		FONTE	UNID	COEFICIENTE	PREÇO UNITÁRIO	TOTAL

I0042	AJUDANTE DE ELETRICISTA	SEINFRA	H	1,50000000	R$ 21,1000	R$ 31,6500
I2312	ELETRICISTA	SEINFRA	H	1,50000000	R$ 26,8500	R$ 40,2750
					TOTAL Mão de Obra:	R$ 71,9250
					VALOR:	161,50

8.100. C3909 SOLDA EXOTÉRMICA (UN)

Material		FONTE	UNID	COEFICIENTE	PREÇO UNITÁRIO	TOTAL
I7377	CARTUCHO DE SOLDA EXOTÉRMICA N.º 90	SEINFRA	UN	1,00000000	R$ 23,7400	R$ 23,7400
I7378	IGNEX - PALITO IGNITOR PARA SOLDA EXOTÉRMICA	SEINFRA	UN	1,00000000	R$ 4,8000	R$ 4,8000
I7379	MOLDE P/ SOLDA TIPO "T" ATÉ 35mm²	SEINFRA	UN	0,04000000	R$ 194,6800	R$ 7,7872
					TOTAL Material:	R$ 36,3272

Mão de Obra		FONTE	UNID	COEFICIENTE	PREÇO UNITÁRIO	TOTAL
I2312	ELETRICISTA	SEINFRA	H	0,08000000	R$ 26,8500	R$ 2,1480
I2543	SERVENTE	SEINFRA	H	0,08000000	R$ 20,2600	R$ 1,6208
					TOTAL Mão de Obra:	R$ 3,7688
					VALOR:	40,10

8.101. C4810 PROJETOR, EM LED (TEMPERATURA DE COR 4000K), CORPO EM ALUMÍNIO, LENTE EM ACRÍLICO E VEDAÇÃO EM SILICONE, GRAU DE PROTEÇÃO IP65, POTÊNCIA MÍNIMA 60W E MÁXIMA 70W, FLUXO LUMINOSO MÍNIMO 5.000LM, FATOR DE POTÊNCIA MÍNIMO 0,92 (UN)

Material		FONTE	UNID	COEFICIENTE	PREÇO UNITÁRIO	TOTAL
I9125	PROJETOR, EM LED (TEMPERATURA DE COR 4000K), CORPO EM ALUMÍNIO, LENTE EM ACRÍLICO E VEDAÇÃO EM SILICONE, GRAU DE PROTEÇÃO IP65, POTÊNCIA MÍNIMA 60W E MÁXIMA 70W, FLUXO LUMINOSO MÍNIMO 5.000LM, FATOR DE POTÊNCIA MÍNIMO 0,92	SEINFRA	UN	1,00000000	R$ 433,7700	R$ 433,7700
					TOTAL Material:	R$ 433,7700

Mão de Obra		FONTE	UNID	COEFICIENTE	PREÇO UNITÁRIO	TOTAL
I0042	AJUDANTE DE ELETRICISTA	SEINFRA	H	1,30000000	R$ 21,1000	R$ 27,4300
I2312	ELETRICISTA	SEINFRA	H	1,30000000	R$ 26,8500	R$ 34,9050
I2391	PEDREIRO	SEINFRA	H	1,80000000	R$ 26,8600	R$ 48,3480
I2543	SERVENTE	SEINFRA	H	2,40000000	R$ 20,2600	R$ 48,6240
					TOTAL Mão de Obra:	R$ 159,3070
					VALOR:	593,08

8.102. 101875 QUADRO DE DISTRIBUIÇÃO DE ENERGIA EM CHAPA DE AÇO GALVANIZADO, DE EMBUTIR, COM BARRAMENTO TRIFÁSICO, PARA 12 DISJUNTORES DIN 100A - FORNECIMENTO E INSTALAÇÃO. AF_07/2025 (UN)

Material		FONTE	UNID	COEFICIENTE	PREÇO UNITÁRIO	TOTAL
00013393	QUADRO DE DISTRIBUICAO COM BARRAMENTO TRIFASICO, DE EMBUTIR, EM CHAPA DE ACO GALVANIZADO, PARA 12 DISJUNTORES DIN, 100 A	SINAPI	UN	1,00000000	R$ 299,53	R$ 299,53
					TOTAL Material:	R$ 299,53

Mão de Obra Incl. Encargos Complementares		FONTE	UNID	COEFICIENTE	PREÇO UNITÁRIO	TOTAL
88247	AUXILIAR DE ELETRICISTA COM ENCARGOS COMPLEMENTARES	SINAPI	H	1,45140000	R$ 26,96	R$ 39,12
88264	ELETRICISTA COM ENCARGOS COMPLEMENTARES	SINAPI	H	1,45140000	R$ 31,79	R$ 46,14

RELATÓRIO ANALÍTICO - COMPOSIÇÕES DE CUSTOS

OBRA:	ORÇAMENTO SEM DESONERAÇÃO DE SERVIÇOS DE MANUTENÇÃO E CONSERVAÇÃO DO PRÉDIO PÚBLICO DO CENTRO DE ESPECIALIDADE ODONTOLÓGICAS REGIONAL DR. FRANCISCO MANSUETO DE SOUZA PERTENCENTE AO CONSÓRCIO PÚBLICO DE SAÚDE DA REGIÃO DE CASCAVEL.
LOCAL:	Rua Marinho Ribeiro, 890, Modulo Esportivo, Cascavel/CE.
CLIENTE:	CONSÓRCIO PÚBLICO DE SAÚDE DA REGIÃO DE CASCAVEL
REVISÃO:	REVISÃO 04

DATA : 09/05/2026 **BDI :** 20,35%

FONTE	VERSÃO	NORM	DES
ORSE	2026/02	111,51%	69,72%
SEINFRA	028 SEM DESONERAÇÃO	114,15%	71,31%
SINAPI	2026/03 SEM DESONERAÇÃO	115,61%	72,46%
PRÓPRIA	PROPRIA	0,00%	0,00%

TOTAL Mão de Obra com Encargos Complementares:	R$ 85,26

Serviço		FONTE	UNID	COEFICIENTE	PREÇO UNITÁRIO	TOTAL
87367	ARGAMASSA TRAÇO 1:1:6 (EM VOLUME DE CIMENTO, CAL E AREIA MÉDIA ÚMIDA) PARA EMBOÇO/MASSA ÚNICA/ASSENTAMENTO DE ALVENARIA DE VEDAÇÃO, PREPARO MANUAL. AF_08/2019	SINAPI	M3	0,01170000	R$ 795,07	R$ 9,30
					TOTAL Serviço:	R$ 9,30

VALOR:	394,09

8.103. 103782 LUMINÁRIA TIPO PLAFON CIRCULAR, DE SOBREPOR, COM LED DE 12/13 W - FORNECIMENTO E INSTALAÇÃO. AF_09/2024 (UN)

Material		FONTE	UNID	COEFICIENTE	PREÇO UNITÁRIO	TOTAL
00039385	LUMINARIA LED PLAFON REDONDO DE SOBREPOR BIVOLT 12/13 W, D = *17* CM	SINAPI	UN	1,00000000	R$ 9,16	R$ 9,16
					TOTAL Material:	R$ 9,16

Mão de Obra com Encargos Complementares		FONTE	UNID	COEFICIENTE	PREÇO UNITÁRIO	TOTAL
88247	AUXILIAR DE ELETRICISTA COM ENCARGOS COMPLEMENTARES	SINAPI	H	0,15093750	R$ 26,96	R$ 4,06
88264	ELETRICISTA COM ENCARGOS COMPLEMENTARES	SINAPI	H	0,48299990	R$ 31,79	R$ 15,35
					TOTAL Mão de Obra com Encargos Complementares:	R$ 19,41

VALOR:	28,57

8.104. 98297 CABO ELETRÔNICO CATEGORIA 6, INSTALADO EM EDIFICAÇÃO INSTITUCIONAL - FORNECIMENTO E INSTALAÇÃO. AF_08/2025 (M)

Material		FONTE	UNID	COEFICIENTE	PREÇO UNITÁRIO	TOTAL
00039599	CABO DE REDE, PAR TRANCADO UTP, 4 PARES, CATEGORIA 6 (CAT 6), ISOLAMENTO PVC (LSZH)	SINAPI	M	1,05000000	R$ 6,59	R$ 6,91
					TOTAL Material:	R$ 6,91

Mão de Obra com Encargos Complementares		FONTE	UNID	COEFICIENTE	PREÇO UNITÁRIO	TOTAL
88247	AUXILIAR DE ELETRICISTA COM ENCARGOS COMPLEMENTARES	SINAPI	H	0,00734720	R$ 26,96	R$ 0,19
88264	ELETRICISTA COM ENCARGOS COMPLEMENTARES	SINAPI	H	0,00979630	R$ 31,79	R$ 0,31
					TOTAL Mão de Obra com Encargos Complementares:	R$ 0,50

VALOR:	7,41

8.105. C5190 TOMADA PARA LÓGICA, COM 1 CONECTOR RJ45, 8 FIOS, CAT-6, COMPLETA PARA CAIXA 4"x2" (NÃO INCLUSA) (UN)

Material		FONTE	UNID	COEFICIENTE	PREÇO UNITÁRIO	TOTAL
I10271	TOMADA PARA LÓGICA RJ45, 8 FIOS, CAT. 6, COMPLETA (ESPELHO 4"x2" C/ SUPORTE E 1 CONECTOR, EXCETO CAIXA 4"X2")	SEINFRA	UN	1,00000000	R$ 30,3900	R$ 30,3900
					TOTAL Material:	R$ 30,3900

Mão de Obra		FONTE	UNID	COEFICIENTE	PREÇO UNITÁRIO	TOTAL
I0042	AJUDANTE DE ELETRICISTA	SEINFRA	H	0,20620000	R$ 21,1000	R$ 4,3508
I2312	ELETRICISTA	SEINFRA	H	0,20620000	R$ 26,8500	R$ 5,5365
					TOTAL Mão de Obra:	R$ 9,8873

RELATÓRIO ANALÍTICO - COMPOSIÇÕES DE CUSTOS

OBRA:	ORÇAMENTO SEM DESONERAÇÃO DE SERVIÇOS DE MANUTENÇÃO E CONSERVAÇÃO DO PRÉDIO PÚBLICO DO CENTRO DE ESPECIALIDADE ODONTOLÓGICAS REGIONAL DR. FRANCISCO MANSUETO DE SOUZA PERTENCENTE AO CONSÓRCIO PÚBLICO DE SAÚDE DA REGIÃO DE CASCAVEL.
LOCAL:	Rua Marinho Ribeiro, 890, Modulo Esportivo, Cascavel/CE.
CLIENTE:	CONSÓRCIO PÚBLICO DE SAÚDE DA REGIÃO DE CASCAVEL
REVISÃO:	REVISÃO 04

DATA : 09/05/2026 **BDI :** 20,35%

FONTE	VERSÃO	HORA	MES
ORSE	2026/02	111,51%	69,72%
SEINFRA	026 SEM DESONERAÇÃO	114,15%	71,31%
SINAPI	2026/03 SEM DESONERAÇÃO	116,61%	72,46%
PRÓPRIA	PROPRIA	0,00%	0,00%

VALOR:	40,28

8.106. C5191 TOMADA PARA LÓGICA, COM 2 CONECTORES RJ45, 8 FIOS, CAT-6, COMPLETA PARA CAIXA 4"x2" (NÃO INCLUSA) (UN)

Material		FONTE	UNID	COEFICIENTE	PREÇO UNITÁRIO	TOTAL
I9414	MÓDULO RJ45, 8 FIOS, CAT. 6E	SEINFRA	UN	2,00000000	R$ 35,2200	R$ 70,4400
I10272	PLACA E SUPORTE 4" X 2" PARA TOMADA RJ45 CAT. 6 - PARA 2 MÓDULOS	SEINFRA	UN	1,00000000	R$ 6,2900	R$ 6,2900
					TOTAL Material:	R$ 76,7300

Mão de Obra		FONTE	UNID	COEFICIENTE	PREÇO UNITÁRIO	TOTAL
I0042	AJUDANTE DE ELETRICISTA	SEINFRA	H	0,29000000	R$ 21,1000	R$ 6,1190
I2312	ELETRICISTA	SEINFRA	H	0,29000000	R$ 26,8500	R$ 7,7865
					TOTAL Mão de Obra:	R$ 13,9055

VALOR:	90,64

8.107. CP001 DISJUNTOR TERMOMAGNÉTICO TRIPOLAR EM CAIXA MOLDADA, ICS MÍNIMO 10kA, CORRENTE NOMINAL 16A ATÉ 32A - FORNECIMENTO E INSTALAÇÃO (UN)

Material		FONTE	UNID	COEFICIENTE	PREÇO UNITÁRIO	TOTAL
I12479	Disjuntor tripolar 35 A, padrão DIN (linha branca), corrente interrupção 10KA, ref.: Eletromar ou similar	ORSE	un	1,00000000	R$ 204,67	R$ 204,67
					TOTAL Material:	R$ 204,67

Mão de Obra		FONTE	UNID	COEFICIENTE	PREÇO UNITÁRIO	TOTAL
I0042	AJUDANTE DE ELETRICISTA	SEINFRA	H	2,00000000	R$ 21,10	R$ 42,20
I2312	ELETRICISTA	SEINFRA	H	2,00000000	R$ 26,85	R$ 53,70
					TOTAL Mão de Obra:	R$ 95,90

VALOR:	300,57

8.108. CP002 DISJUNTOR TERMOMAGNÉTICO TRIPOLAR EM CAIXA MOLDADA, ICS MÍNIMO 10kA, CORRENTE NOMINAL 40A ATÉ 50A - FORNECIMENTO E INSTALAÇÃO (UN)

Material		FONTE	UNID	COEFICIENTE	PREÇO UNITÁRIO	TOTAL
I12239	Disjuntor termomagnético tripolar 40 A com caixa moldada 10 kA	ORSE	un	1,00000000	R$ 246,50	R$ 246,50
					TOTAL Material:	R$ 246,50

Mão de Obra		FONTE	UNID	COEFICIENTE	PREÇO UNITÁRIO	TOTAL
I0042	AJUDANTE DE ELETRICISTA	SEINFRA	H	2,00000000	R$ 21,10	R$ 42,20
I2312	ELETRICISTA	SEINFRA	H	2,00000000	R$ 26,85	R$ 53,70
					TOTAL Mão de Obra:	R$ 96,90

VALOR:	342,40

8.109. CP003 DISJUNTOR TERMOMAGNÉTICO TRIPOLAR EM CAIXA MOLDADA, ICS MÍNIMO 10kA, CORRENTE NOMINAL 63A ATÉ 100A - FORNECIMENTO E INSTALAÇÃO (UN)

Material		FONTE	UNID	COEFICIENTE	PREÇO UNITÁRIO	TOTAL
I10063	Disjuntor termomagnético tripolar 63 A com caixa moldada 10 kA	ORSE	un	1,00000000	R$ 610,16	R$ 610,16
					TOTAL Material:	R$ 610,16

RELATÓRIO ANALÍTICO - COMPOSIÇÕES DE CUSTOS

OBRA:	ORÇAMENTO SEM DESONERAÇÃO DE SERVIÇOS DE MANUTENÇÃO E CONSERVAÇÃO DO PRÉDIO PÚBLICO DO CENTRO DE ESPECIALIDADE ODONTOLÓGICAS REGIONAL DR. FRANCISCO MANSUETO DE SOUZA PERTENCENTE AO CONSÓRCIO PÚBLICO DE SAÚDE DA REGIÃO DE CASCAVEL.	DATA : 09/05/2026	BDI : 20,35%
LOCAL:	Rua Marinho Ribeiro, 890, Modulo Esportivo, Cascavel/CE.		
CLIENTE:	CONSÓRCIO PÚBLICO DE SAÚDE DA REGIÃO DE CASCAVEL		
REVISÃO:	REVISÃO 04		

FONTE	VERSÃO	HORA	MES
ORSE	2026/02	111,51%	69,72%
SEINFRA	028 SEM DESONERAÇÃO	114,15%	71,31%
SINAPI	2026/03 SEM DESONERAÇÃO	115,61%	72,46%
PRÓPRIA	PROPRIA	0,00%	0,00%

Mão de Obra		FONTE	UNID	COEFICIENTE	PREÇO UNITÁRIO	TOTAL
I0042	AJUDANTE DE ELETRICISTA	SEINFRA	H	2,00000000	R$ 21,10	R$ 42,20
I2312	ELETRICISTA	SEINFRA	H	2,00000000	R$ 26,85	R$ 53,70
					TOTAL Mão de Obra:	R$ 95,90
					VALOR:	706,06

8.110. CP004 DISJUNTOR TERMOMAGNÉTICO TRIPOLAR EM CAIXA MOLDADA, ICS MÍNIMO 10kA, CORRENTE NOMINAL 125A ATÉ 150A - FORNECIMENTO E INSTALAÇÃO (UN)

Material		FONTE	UNID	COEFICIENTE	PREÇO UNITÁRIO	TOTAL
I03608	Disjuntor tripolar 125 A, padrão DIN (linha branca), corrente de interrupção 65KA, ref.: Siemens 3VF22 ou similar.	ORSE	un	1,00000000	R$ 540,74	R$ 540,74
					TOTAL Material:	R$ 540,74

Mão de Obra		FONTE	UNID	COEFICIENTE	PREÇO UNITÁRIO	TOTAL
I0042	AJUDANTE DE ELETRICISTA	SEINFRA	H	3,50000000	R$ 21,10	R$ 73,85
I2312	ELETRICISTA	SEINFRA	H	3,50000000	R$ 26,85	R$ 93,97
					TOTAL Mão de Obra:	R$ 167,82
					VALOR:	708,56

8.111. CP005 DISJUNTOR TERMOMAGNÉTICO TRIPOLAR EM CAIXA MOLDADA, ICS MÍNIMO 10kA, CORRENTE NOMINAL 175A ATÉ 200A - FORNECIMENTO E INSTALAÇÃO (UN)

Material		FONTE	UNID	COEFICIENTE	PREÇO UNITÁRIO	TOTAL
I03713	Disjuntor tripolar 175 A, padrão DIN (linha branca), corrente de interrupção 65KA, ref.: Siemens FFC3M ou simila.r	ORSE	un	1,00000000	R$ 824,26	R$ 824,26
					TOTAL Material:	R$ 824,26

Mão de Obra		FONTE	UNID	COEFICIENTE	PREÇO UNITÁRIO	TOTAL
I0042	AJUDANTE DE ELETRICISTA	SEINFRA	H	3,50000000	R$ 21,10	R$ 73,85
I2312	ELETRICISTA	SEINFRA	H	3,50000000	R$ 26,85	R$ 93,97
					TOTAL Mão de Obra:	R$ 167,82
					VALOR:	992,08

8.112. CP006 DISJUNTOR TERMOMAGNÉTICO TRIPOLAR EM CAIXA MOLDADA, ICS MÍNIMO 10kA, CORRENTE NOMINAL 225A ATÉ 250A - FORNECIMENTO E INSTALAÇÃO (UN)

Material		FONTE	UNID	COEFICIENTE	PREÇO UNITÁRIO	TOTAL
I03617	Disjuntor tripolar 250 A, padrão NEMA (linha preta), corrente interrupção 10KA, ref.: Eletromar ou similar	ORSE	un	1,00000000	R$ 1.285,00	R$ 1.285,00
					TOTAL Material:	R$ 1.285,00

Mão de Obra		FONTE	UNID	COEFICIENTE	PREÇO UNITÁRIO	TOTAL
I0042	AJUDANTE DE ELETRICISTA	SEINFRA	H	3,50000000	R$ 21,10	R$ 73,85
I2312	ELETRICISTA	SEINFRA	H	3,50000000	R$ 26,85	R$ 93,97
					TOTAL Mão de Obra:	R$ 167,82
					VALOR:	1.452,82

8.113. CP007 DISJUNTOR TERMOMAGNÉTICO TRIPOLAR EM CAIXA MOLDADA, ICS MÍNIMO 10kA, CORRENTE NOMINAL 300A ATÉ 350A -

RELATÓRIO ANALÍTICO - COMPOSIÇÕES DE CUSTOS

OBRA:	ORÇAMENTO SEM DESONERAÇÃO DE SERVIÇOS DE MANUTENÇÃO E CONSERVAÇÃO DO PRÉDIO PÚBLICO DO CENTRO DE ESPECIALIDADE ODONTOLÓGICAS REGIONAL DR. FRANCISCO MANSUETO DE SOUZA PERTENCENTE AO CONSÓRCIO PÚBLICO DE SAÚDE DA REGIÃO DE CASCAVEL.	DATA : 09/05/2026 — BDI : 20,35%
LOCAL:	Rua Marinho Ribeiro, 890, Modulo Esportivo, Cascavel/CE.	
CLIENTE:	CONSÓRCIO PÚBLICO DE SAÚDE DA REGIÃO DE CASCAVEL	
REVISÃO:	REVISÃO 04	

FONTE	VERSÃO	HORA	MES
ORSE	2026/02	111,51%	69,72%
SEINFRA	028 SEM DESONERAÇÃO	114,15%	71,31%
SINAPI	2026/03 SEM DESONERAÇÃO	115,61%	72,46%
PRÓPRIA	PROPRIA	0,00%	0,00%

FORNECIMENTO E INSTALAÇÃO (UN)

Material		FONTE	UNID	COEFICIENTE	PREÇO UNITÁRIO	TOTAL
I03715	Disjuntor tripolar 350 A, padrão DIN (linha branca), corrente de interrupção 65KA, ref.: Siemens JFC3M ou Similar	ORSE	un	1,00000000	R$ 2.066,67	R$ 2.066,67
					TOTAL Material:	R$ 2.066,67

Mão de Obra		FONTE	UNID	COEFICIENTE	PREÇO UNITÁRIO	TOTAL
I0042	AJUDANTE DE ELETRICISTA	SEINFRA	H	3,50000000	R$ 21,10	R$ 73,85
I2312	ELETRICISTA	SEINFRA	H	3,50000000	R$ 26,85	R$ 93,97
					TOTAL Mão de Obra:	R$ 167,82
					VALOR:	2.234,49

8.114. CP008 MULTIMEDIDOR DE GRANDEZAS ELÉTRICAS EM QUADRO DE DISTRIBUIÇÃO - FORNECIMENTO E INSTALAÇÃO (UN)

Material		FONTE	UNID	COEFICIENTE	PREÇO UNITÁRIO	TOTAL
I8930	MULTIMEDIDOR DE GRANDEZAS ELÉTRICAS, DIGITAL, COM MEMÓRIA DE MASSA 800KB, 4 REGISTROS DE DADOS, DISPLAY LCD, SAÍDA 485/234, OU ACOMPANHADO DE CONVERSOR, ENTRADA TRIFÁSICA ATÉ 600VCA, ENTRADA DE CORRENTE 5A	SEINFRA	UN	1,00000000	R$ 2.788,15	R$ 2.788,15
					TOTAL Material:	R$ 2.788,15

Mão de Obra		FONTE	UNID	COEFICIENTE	PREÇO UNITÁRIO	TOTAL
I0042	AJUDANTE DE ELETRICISTA	SEINFRA	H	3,00000000	R$ 21,10	R$ 63,30
I2312	ELETRICISTA	SEINFRA	H	3,00000000	R$ 26,85	R$ 80,55
					TOTAL Mão de Obra:	R$ 143,85
					VALOR:	2.932,00

8.115. CP009 ISOLADOR DE PORCELANA 15 kV PARA MASTRO DE SPDA - FORNECIMENTO E INSTALAÇÃO (UN)

Material		FONTE	UNID	COEFICIENTE	PREÇO UNITÁRIO	TOTAL
I1271	ISOLADOR PORCELANA TIPO PEDESTAL CLASSE 15KV	SEINFRA	UN	1,00000000	R$ 102,61	R$ 102,61
					TOTAL Material:	R$ 102,61

Mão de Obra		FONTE	UNID	COEFICIENTE	PREÇO UNITÁRIO	TOTAL
I0042	AJUDANTE DE ELETRICISTA	SEINFRA	H	1,00000000	R$ 21,10	R$ 21,10
I2312	ELETRICISTA	SEINFRA	H	1,00000000	R$ 26,85	R$ 26,85
					TOTAL Mão de Obra:	R$ 47,95
					VALOR:	150,56

8.116. CP010 ELABORAÇÃO DE LAUDO TÉCNICO DE SISTEMA DE ATERRAMENTO (UN)

Mão de Obra		FONTE	UNID	COEFICIENTE	PREÇO UNITÁRIO	TOTAL
I2312	ELETRICISTA	SEINFRA	H	4,00000000	R$ 26,85	R$ 107,40
I2322	ENGENHEIRO	SEINFRA	H	36,00000000	R$ 113,34	R$ 4.080,24
					TOTAL Mão de Obra:	R$ 4.187,64
					VALOR:	4.187,64

RELATÓRIO ANALÍTICO - COMPOSIÇÕES DE CUSTOS

OBRA:	ORÇAMENTO SEM DESONERAÇÃO DE SERVIÇOS DE MANUTENÇÃO E CONSERVAÇÃO DO PRÉDIO PÚBLICO DO CENTRO DE ESPECIALIDADE ODONTOLÓGICAS REGIONAL DR. FRANCISCO MANSUETO DE SOUZA PERTENCENTE AO CONSÓRCIO PÚBLICO DE SAÚDE DA REGIÃO DE CASCAVEL.
LOCAL:	Rua Marinho Ribeiro, 890, Moduto Esportivo, Cascavel/CE.
CLIENTE:	CONSÓRCIO PÚBLICO DE SAÚDE DA REGIÃO DE CASCAVEL
REVISÃO:	REVISÃO 04

DATA : 09/05/2026 BDI : 20,35%

FONTE	VERSÃO	HORA	MES
ORSE	2026/02	111,51%	89,72%
SEINFRA	028 SEM DESONERAÇÃO	114,15%	71,31%
SINAPI	2026/03 SEM DESONERAÇÃO	115,61%	72,46%
PRÓPRIA	PROPRIA	0,00%	0,00%

8.117. C4983 LUMINÁRIA 4 PÉTALAS EM POSTE DE CONCRETO CIRCULAR H=12M, ALTURA LIVRE 10,20M, LÂMPADA VAPOR METÁLICO DE 400W, EXCLUSIVE O POSTE (UN)

Material		FONTE	UNID	COEFICIENTE	PREÇO UNITÁRIO	TOTAL
I0199	BASE FUSIVEL DIAZED 25A. COMPLETA	SEINFRA	UN	4,00000000	R$ 40,17	R$ 160,68
I0501	CELULA FOTOELÉTRICA P/ LÂMPADA 400W, C/ SUPORTE	SEINFRA	UN	1,00000000	R$ 44,53	R$ 44,53
I1487	LÂMPADA VAPOR METÁLICO DE 400W/220V	SEINFRA	UN	4,00000000	R$ 96,13	R$ 384,52
I6793	LUMINÁRIA TIPO PÉTALA FAB.REEME REF.: ZE-157 OU SIMILAR	SEINFRA	UN	4,00000000	R$ 255,90	R$ 1.023,60
I6799	NÚCLEO P/04 LUMINÁRIAS FAB. REEME REF.:ZE-157 OU SIMILAR	SEINFRA	UN	1,00000000	R$ 129,92	R$ 129,92
I1778	REATOR PARA LÂMPADA VAPOR METÁLICO/VAPOR DE MERCÚRIO, COM CAPACITOR/IGNITOR DE 400W	SEINFRA	UN	4,00000000	R$ 114,88	R$ 459,52
					TOTAL Material:	R$ 2.202,77

Mão de Obra		FONTE	UNID	COEFICIENTE	PREÇO UNITÁRIO	TOTAL
I0042	AJUDANTE DE ELETRICISTA	SEINFRA	H	3,20000000	R$ 21,10	R$ 67,52
I2312	ELETRICISTA	SEINFRA	H	9,20000000	R$ 26,85	R$ 247,02
					TOTAL Mão de Obra:	R$ 314,54

VALOR: 2.517,31

9.1. C2096 RASGO EM ALVENARIA P/TUBULAÇÕES D=32 A 50mm (1 1/4" A 2") (M)

Mão de Obra		FONTE	UNID	COEFICIENTE	PREÇO UNITÁRIO	TOTAL
I0043	AJUDANTE DE ENCANADOR	SEINFRA	H	0,40000000	R$ 21,1000	R$ 8,4400
I2320	ENCANADOR	SEINFRA	H	0,15000000	R$ 26,1800	R$ 3,9270
					TOTAL Mão de Obra:	R$ 12,3670

VALOR: 12,37

9.2. C2617 TUBO PVC SOLD. MARROM D= 32mm (1") (M)

Material		FONTE	UNID	COEFICIENTE	PREÇO UNITÁRIO	TOTAL
I0026	ADESIVO PARA TUBO DE PVC RIGIDO	SEINFRA	KG	0,00070000	R$ 63,3600	R$ 0,0444
I1888	SOLUÇÃO LIMPADORA PARA PVC RIGIDO	SEINFRA	L	0,00030000	R$ 61,0200	R$ 0,0183
I2201	TUBO PVC SOLDÁVEL DE 32MM (1')	SEINFRA	M	1,01000000	R$ 8,5600	R$ 8,6456
					TOTAL Material:	R$ 8,7083

Mão de Obra		FONTE	UNID	COEFICIENTE	PREÇO UNITÁRIO	TOTAL
I0043	AJUDANTE DE ENCANADOR	SEINFRA	H	0,13000000	R$ 21,1000	R$ 2,7430
I2320	ENCANADOR	SEINFRA	H	0,13000000	R$ 26,1800	R$ 3,4034
					TOTAL Mão de Obra:	R$ 6,1464

VALOR: 14,85

9.3. C1527 JOELHO 90 PVC SOLD./ROSCA, D= 32mmX1" (UN)

Material		FONTE	UNID	COEFICIENTE	PREÇO UNITÁRIO	TOTAL
I0026	ADESIVO PARA TUBO DE PVC RIGIDO	SEINFRA	KG	0,00350000	R$ 63,3600	R$ 0,2218
I1180	FITA DE VEDAÇÃO	SEINFRA	M	0,50000000	R$ 0,3600	R$ 0,1800

I1304	JOELHO REDUÇÃO PVC SOLDAVEL COM ROSCA DE 32X 1"	SEINFRA	UN	1,00000000	R$ 10,4900	R$ 10,4900
I1888	SOLUÇÃO LIMPADORA PARA PVC RIGIDO	SEINFRA	L	0,00550000	R$ 61,0200	R$ 0,3356
					TOTAL Material:	R$ 11,2274

Mão de Obra		FONTE	UNID	COEFICIENTE	PREÇO UNITÁRIO	TOTAL
I0043	AJUDANTE DE ENCANADOR	SEINFRA	H	0,20000000	R$ 21,1000	R$ 4,2200
I2320	ENCANADOR	SEINFRA	H	0,20000000	R$ 26,1800	R$ 5,2360
					TOTAL Mão de Obra:	R$ 9,4560

VALOR: **20,68**

9.4. C2382 TÊ PVC SOLD. MARROM D= 32mm (1") (UN)

Material		FONTE	UNID	COEFICIENTE	PREÇO UNITÁRIO	TOTAL
I0026	ADESIVO PARA TUBO DE PVC RIGIDO	SEINFRA	KG	0,01200000	R$ 63,3600	R$ 0,7603
I1888	SOLUÇÃO LIMPADORA PARA PVC RIGIDO	SEINFRA	L	0,00450000	R$ 61,0200	R$ 0,2746
I1973	TE PVC SOLDAVEL 32MM	SEINFRA	UN	1,00000000	R$ 4,1200	R$ 4,1200
					TOTAL Material:	R$ 5,1549

Mão de Obra		FONTE	UNID	COEFICIENTE	PREÇO UNITÁRIO	TOTAL
I0043	AJUDANTE DE ENCANADOR	SEINFRA	H	0,19000000	R$ 21,1000	R$ 4,0090
I2320	ENCANADOR	SEINFRA	H	0,19000000	R$ 26,1800	R$ 4,9742
					TOTAL Mão de Obra:	R$ 8,9832

VALOR: **14,14**

9.5. C1238 ENCHIMENTO DE RASGO C/ARGAMASSA DIAM.= 15 A 25mm (1/2" A 1") (M)

Material		FONTE	UNID	COEFICIENTE	PREÇO UNITÁRIO	TOTAL
I0109	AREIA MEDIA	SEINFRA	M3	0,00020000	R$ 83,5800	R$ 0,0167
I0441	CAL HIDRATADA	SEINFRA	KG	0,03600000	R$ 0,9600	R$ 0,0346
I0805	CIMENTO PORTLAND	SEINFRA	KG	0,00300000	R$ 0,7100	R$ 0,0021
					TOTAL Material:	R$ 0,0534

Mão de Obra		FONTE	UNID	COEFICIENTE	PREÇO UNITÁRIO	TOTAL
I2391	PEDREIRO	SEINFRA	H	0,15000000	R$ 26,8600	R$ 4,0290
I2543	SERVENTE	SEINFRA	H	0,10000000	R$ 20,2600	R$ 2,0260
					TOTAL Mão de Obra:	R$ 6,0550

VALOR: **6,11**

9.6. C0631 CAIXA EM ALVENARIA (40X40X60cm) DE 1/2 TIJOLO COMUM, LASTRO DE BRITA E TAMPA DE CONCRETO (UN)

Material		FONTE	UNID	COEFICIENTE	PREÇO UNITÁRIO	TOTAL
I0169	AÇO CA-60	SEINFRA	KG	1,31700000	R$ 7,5900	R$ 9,9960
I0103	ARAME RECOZIDO N.18 BWG	SEINFRA	KG	0,02200000	R$ 16,5300	R$ 0,3637
I0109	AREIA MEDIA	SEINFRA	M3	0,08000000	R$ 83,5800	R$ 6,6864
I0280	BRITA	SEINFRA	M3	0,05360000	R$ 100,5000	R$ 5,3868
I0441	CAL HIDRATADA	SEINFRA	KG	6,00000000	R$ 0,9600	R$ 5,7600

Fls. 4462

RELATÓRIO ANALÍTICO - COMPOSIÇÕES DE CUSTOS

OBRA:	ORÇAMENTO SEM DESONERAÇÃO DE SERVIÇOS DE MANUTENÇÃO E CONSERVAÇÃO DO PRÉDIO PÚBLICO DO CENTRO DE ESPECIALIDADE ODONTOLÓGICAS REGIONAL DR. FRANCISCO MANSUETO DE SOUZA PERTENCENTE AO CONSÓRCIO PÚBLICO DE SAÚDE DA REGIÃO DE CASCAVEL.
LOCAL:	Rua Marinho Ribeiro, 690, Modulo Esportivo, Cascavel/CE.
CLIENTE:	CONSÓRCIO PÚBLICO DE SAÚDE DA REGIÃO DE CASCAVEL
REVISÃO:	REVISÃO 04

DATA : 09/05/2026 **BDI :** 20,35%

FONTE	REFERÊNCIA	NORA	MES
ORSE	2026/02	111,51%	69,72%
SEINFRA	028 SEM DESONERAÇÃO	114,15%	71,31%
SINAPI	2026/03 SEM DESONERAÇÃO	115,61%	72,46%
PRÓPRIA	PROPRIA	0,00%	0,00%

I0529	CHAPA COMPENSADO RESINADO 12MM (1.10 X 2.20M)	SEINFRA	M2	0,10000000	R$ 35,9500	R$ 3,5950
I0805	CIMENTO PORTLAND	SEINFRA	KG	18,00000000	R$ 0,7100	R$ 12,7800
I1916	TABUA DE 1" DE 3A. - L = 30cm	SEINFRA	M	0,03000000	R$ 12,7700	R$ 0,3831
I2082	TIJOLO MACIÇO COMUM	SEINFRA	UN	101,00000000	R$ 0,4700	R$ 47,4700
					TOTAL Material:	R$ 92,4210

Mão de Obra		FONTE	UNID	COEFICIENTE	PREÇO UNITÁRIO	TOTAL
I0040	AJUDANTE DE ARMADOR/FERREIRO	SEINFRA	H	0,11500000	R$ 21,1000	R$ 2,4265
I0041	AJUDANTE DE CARPINTEIRO	SEINFRA	H	0,60500000	R$ 21,1000	R$ 12,7655
I0121	ARMADOR/FERREIRO	SEINFRA	H	0,11500000	R$ 26,8600	R$ 3,0889
I0498	CARPINTEIRO	SEINFRA	H	0,60500000	R$ 26,8600	R$ 16,2503
I2391	PEDREIRO	SEINFRA	H	2,83500000	R$ 26,8600	R$ 76,1481
I2543	SERVENTE	SEINFRA	H	4,76800000	R$ 20,2600	R$ 96,5997
					TOTAL Mão de Obra:	R$ 207,2790
					VALOR:	299,70

9.7. 100849 ASSENTO SANITÁRIO CONVENCIONAL - FORNECIMENTO E INSTALAÇÃO. AF_02/2026 (UN)

Material		FONTE	UNID	COEFICIENTE	PREÇO UNITÁRIO	TOTAL
00000377	ASSENTO SANITARIO DE PLASTICO, TIPO CONVENCIONAL	SINAPI	UN	1,00000000	R$ 41,00	R$ 41,00
					TOTAL Material:	R$ 41,00

Mão de Obra com Encargos Complementares		FONTE	UNID	COEFICIENTE	PREÇO UNITÁRIO	TOTAL
88267	ENCANADOR OU BOMBEIRO HIDRÁULICO COM ENCARGOS COMPLEMENTARES	SINAPI	H	0,11379970	R$ 30,80	R$ 3,50
88316	SERVENTE COM ENCARGOS COMPLEMENTARES	SINAPI	H	0,04368070	R$ 25,19	R$ 1,10
					TOTAL Mão de Obra com Encargos Complementares:	R$ 4,60
					VALOR:	45,60

9.8. C0348 BACIA DE LOUÇA BRANCA C/CAIXA ACOPLADA (UN)

Material		FONTE	UNID	COEFICIENTE	PREÇO UNITÁRIO	TOTAL
I0171	BACIA LOUÇA BRANCA PARA CAIXA ACOPLADA	SEINFRA	UN	1,00000000	R$ 237,2400	R$ 237,2400
I0406	CAIXA ACOPLADA DE LOUÇA BRANCA PARA BACIA	SEINFRA	UN	1,00000000	R$ 260,6300	R$ 260,6300
I1091	ENGATE CROMADO	SEINFRA	UN	1,00000000	R$ 22,5900	R$ 22,5900
I1180	FITA DE VEDAÇÃO	SEINFRA	M	0,56000000	R$ 0,3600	R$ 0,2016
I1579	PARAFUSO CROMADO P/FIXAÇÃO SANITARIOS, INCLUSIVE PORCA CEGA, ARRUELA E BUCHA DE NYLON	SEINFRA	UN	2,00000000	R$ 9,4000	R$ 18,8000
I1925	TAMPA PLASTICA PARA BACIA	SEINFRA	UN	1,00000000	R$ 36,9300	R$ 36,9300
					TOTAL Material:	R$ 576,3916

Mão de Obra		FONTE	UNID	COEFICIENTE	PREÇO UNITÁRIO	TOTAL
I0043	AJUDANTE DE ENCANADOR	SEINFRA	H	2,00000000	R$ 21,1000	R$ 42,2000
I2320	ENCANADOR	SEINFRA	H	2,00000000	R$ 26,1800	R$ 52,3600
					TOTAL Mão de Obra:	R$ 94,5600
					VALOR:	670,95

9.9. C4068 BANCADA DE GRANITO CINZA E=2cm (M2)

Material		FONTE	UNID	COEFICIENTE	PREÇO UNITÁRIO	TOTAL
I0108	AREIA GROSSA	SEINFRA	M3	0,00800000	R$ 119,5800	R$ 0,9566
I7893	BANCADA DE GRANITO CINZA POLIDO E=2cm	SEINFRA	M2	1,00000000	R$ 342,5800	R$ 342,5800
I0805	CIMENTO PORTLAND	SEINFRA	KG	3,20000000	R$ 0,7100	R$ 2,2720
					TOTAL Material:	R$ 345,8086

Mão de Obra		FONTE	UNID	COEFICIENTE	PREÇO UNITÁRIO	TOTAL
I2391	PEDREIRO	SEINFRA	H	1,20000000	R$ 26,8600	R$ 32,2320
I2543	SERVENTE	SEINFRA	H	2,00000000	R$ 20,2600	R$ 40,5200
					TOTAL Mão de Obra:	R$ 72,7520
					VALOR:	418,56

9.10. C0986 CUBA DE LOUÇA DE EMBUTIR C/ TORNEIRA E ACESSÓRIOS (UN)

Material		FONTE	UNID	COEFICIENTE	PREÇO UNITÁRIO	TOTAL
I0916	CUBA DE LOUÇA BRANCA DE EMBUTIR	SEINFRA	UN	1,00000000	R$ 94,0600	R$ 94,0600
I1091	ENGATE CROMADO	SEINFRA	UN	1,00000000	R$ 22,5900	R$ 22,5900
I1180	FITA DE VEDAÇÃO	SEINFRA	M	0,84000000	R$ 0,3600	R$ 0,3024
I1864	SIFÃO METALICO TIPO COPO DN 1"X1 1/2"	SEINFRA	UN	1,00000000	R$ 164,5800	R$ 164,5800
I2132	TORNEIRA DE PRESSÃO CROMADA P/LAVATORIO 1/2'	SEINFRA	UN	1,00000000	R$ 98,6600	R$ 98,6600
I2272	VÁLVULA DE METAL 1"	SEINFRA	UN	1,00000000	R$ 19,1200	R$ 19,1200
					TOTAL Material:	R$ 399,3124

Mão de Obra		FONTE	UNID	COEFICIENTE	PREÇO UNITÁRIO	TOTAL
I0043	AJUDANTE DE ENCANADOR	SEINFRA	H	1,50000000	R$ 21,1000	R$ 31,6500
I2320	ENCANADOR	SEINFRA	H	1,50000000	R$ 26,1800	R$ 39,2700
					TOTAL Mão de Obra:	R$ 70,9200
					VALOR:	470,23

9.11. C1151 DUCHA P/ WC CROMADO (INSTALADO) (UN)

Material		FONTE	UNID	COEFICIENTE	PREÇO UNITÁRIO	TOTAL
I0797	CHUVEIRO-DUCHA CROMADO 1/2"	SEINFRA	UN	1,00000000	R$ 51,4100	R$ 51,4100
I1180	FITA DE VEDAÇÃO	SEINFRA	M	0,28000000	R$ 0,3600	R$ 0,1008
					TOTAL Material:	R$ 51,5108

Mão de Obra		FONTE	UNID	COEFICIENTE	PREÇO UNITÁRIO	TOTAL
I0043	AJUDANTE DE ENCANADOR	SEINFRA	H	0,50000000	R$ 21,1000	R$ 10,5500
I2320	ENCANADOR	SEINFRA	H	0,50000000	R$ 26,1800	R$ 13,0900
					TOTAL Mão de Obra:	R$ 23,6400
					VALOR:	75,15

9.12. C4835 ESPELHO CRISTAL, ESPESSURA 4MM, COM PARAFUSOS DE FIXAÇÃO, SEM MOLDURA (M2)

RELATÓRIO ANALÍTICO - COMPOSIÇÕES DE CUSTOS

OBRA:	ORÇAMENTO SEM DESONERAÇÃO DE SERVIÇOS DE MANUTENÇÃO E CONSERVAÇÃO DO PRÉDIO PÚBLICO DO CENTRO DE ESPECIALIDADE ODONTOLÓGICAS REGIONAL DR. FRANCISCO MANSUETO DE SOUZA PERTENCENTE AO CONSÓRCIO PÚBLICO DE SAÚDE DA REGIÃO DE CASCAVEL.	DATA : 09/05/2026 — BDI : 29,36%
LOCAL:	Rua Marinho Ribeiro, 890, Modulo Esportivo, Cascavel/CE.	
CLIENTE:	CONSÓRCIO PÚBLICO DE SAÚDE DA REGIÃO DE CASCAVEL	
REVISÃO:	REVISÃO 04	

FONTE	VERSÃO	MOIA	
ORSE	2026/02	111,51%	69,72%
SEINFRA	026 SEM DESONERAÇÃO	114,15%	71,31%
SINAPI	2026/03 SEM DESONERAÇÃO	115,61%	72,46%
PRÓPRIA	PROPRIA	0,00%	0,00%

Material		FONTE	UNID	COEFICIENTE	PREÇO UNITÁRIO	TOTAL
I9145	ESPELHO CRISTAL E = 4 MM	SEINFRA	M2	1,00000000	R$ 443,8000	R$ 443,8000
I1580	PARAFUSO FRANCES 1/2"X8" COM 2 PORCAS	SEINFRA	UN	4,00000000	R$ 6,3700	R$ 25,4800
					TOTAL Material:	R$ 469,2800

Mão de Obra		FONTE	UNID	COEFICIENTE	PREÇO UNITÁRIO	TOTAL
I2391	PEDREIRO	SEINFRA	H	2,00000000	R$ 26,8600	R$ 53,7200
I2543	SERVENTE	SEINFRA	H	0,40000000	R$ 20,2600	R$ 8,1040
					TOTAL Mão de Obra:	R$ 61,8240

VALOR:	531,10

9.13. C1473 IMPERMEABILIZAÇÃO DE RESERVATÓRIOS E PISCINAS ELEVADAS C/ IMPERMEABILIZANTE ESTRUTURAL C/ APLICAÇÃO DE MEMBRANA ELÁSTICA BI-COMPONENTE (M2)

Material		FONTE	UNID	COEFICIENTE	PREÇO UNITÁRIO	TOTAL
I0109	AREIA MEDIA	SEINFRA	M3	0,01400000	R$ 83,5800	R$ 1,1701
I0805	CIMENTO PORTLAND	SEINFRA	KG	7,29000000	R$ 0,7100	R$ 5,1759
I1089	EMULSÃO ADESIVA	SEINFRA	KG	0,20000000	R$ 17,7200	R$ 3,5440
I1250	IMPERMEABILIZANTE ESTRUTURAL	SEINFRA	KG	3,00000000	R$ 3,5700	R$ 10,7100
I1522	MEMBRANA ELASTICA	SEINFRA	KG	1,50000000	R$ 6,2300	R$ 9,3450
					TOTAL Material:	R$ 29,9450

Mão de Obra		FONTE	UNID	COEFICIENTE	PREÇO UNITÁRIO	TOTAL
I2391	PEDREIRO	SEINFRA	H	0,25000000	R$ 26,8600	R$ 6,7150
					TOTAL Mão de Obra:	R$ 6,7150

VALOR:	36,66

9.14. C1618 LAVATÓRIO DE LOUÇA BRANCA C/COLUNA, C/ TORNEIRA E ACESSÓRIOS (UN)

Material		FONTE	UNID	COEFICIENTE	PREÇO UNITÁRIO	TOTAL
I1091	ENGATE CROMADO	SEINFRA	UN	2,00000000	R$ 22,5900	R$ 45,1800
I1180	FITA DE VEDAÇÃO	SEINFRA	M	1,12000000	R$ 0,3600	R$ 0,4032
I1343	LAVATÓRIO DE LOUÇA BRANCA COM COLUNA	SEINFRA	UN	1,00000000	R$ 199,0100	R$ 199,0100
I1579	PARAFUSO CROMADO P/FIXAÇÃO SANITARIOS, INCLUSIVE PORCA CEGA, ARRUELA E BUCHA DE NYLON	SEINFRA	UN	2,00000000	R$ 9,4000	R$ 18,8000
I1864	SIFÃO METALICO TIPO COPO DN 1"X1 1/2"	SEINFRA	UN	1,00000000	R$ 164,5800	R$ 164,5800
I2132	TORNEIRA DE PRESSÃO CROMADA P/LAVATORIO 1/2'	SEINFRA	UN	1,00000000	R$ 98,6600	R$ 98,6600
					TOTAL Material:	R$ 526,6332

Mão de Obra		FONTE	UNID	COEFICIENTE	PREÇO UNITÁRIO	TOTAL
I0043	AJUDANTE DE ENCANADOR	SEINFRA	H	3,30000000	R$ 21,1000	R$ 69,6300
I2320	ENCANADOR	SEINFRA	H	3,30000000	R$ 26,1800	R$ 86,3940
					TOTAL Mão de Obra:	R$ 156,0240

VALOR:	682,66

9.15. C1948 PONTO HIDRÁULICO, MATERIAL E EXECUÇÃO (PT)

Material		FONTE	UNID	COEFICIENTE	PREÇO UNITÁRIO	TOTAL

I0108	AREIA GROSSA	SEINFRA	M3	0,00350000	R$ 119,5800	R$ 0,4185
I0441	CAL HIDRATADA	SEINFRA	KG	2,50000000	R$ 0,9600	R$ 2,4000
I0805	CIMENTO PORTLAND	SEINFRA	KG	2,50000000	R$ 0,7100	R$ 1,7750
I0884	COTOVELO PVC SOLDAVEL DE 25MM	SEINFRA	UN	2,00000000	R$ 0,7900	R$ 1,5800
I0885	COTOVELO PVC SOLDAVEL DE 32MM	SEINFRA	UN	4,00000000	R$ 2,6500	R$ 10,6000
I1293	JOELHO PVC ROSCAVEL DE 1"	SEINFRA	UN	1,00000000	R$ 5,9400	R$ 5,9400
I1412	LUVA PVC SOLDAVEL DE 32MM	SEINFRA	UN	2,00000000	R$ 2,1800	R$ 4,3600
I1426	LUVA REDUÇÃO PVC SOLDAVEL DE 32X25MM	SEINFRA	UN	1,00000000	R$ 3,3900	R$ 3,3900
I1973	TE PVC SOLDAVEL 32MM	SEINFRA	UN	1,00000000	R$ 4,1200	R$ 4,1200
I2200	TUBO PVC SOLDÁVEL DE 25MM (3/4")	SEINFRA	M	1,20000000	R$ 4,3300	R$ 5,1960
I2201	TUBO PVC SOLDÁVEL DE 32MM (1")	SEINFRA	M	5,00000000	R$ 8,5600	R$ 42,8000
					TOTAL Material:	R$ 82,5795

Mão de Obra		FONTE	UNID	COEFICIENTE	PREÇO UNITÁRIO	TOTAL
I0043	AJUDANTE DE ENCANADOR	SEINFRA	H	3,00000000	R$ 21,1000	R$ 63,3000
I2320	ENCANADOR	SEINFRA	H	3,00000000	R$ 26,1800	R$ 78,5400
I2543	SERVENTE	SEINFRA	H	2,50000000	R$ 20,2600	R$ 50,6500
					TOTAL Mão de Obra:	R$ 192,4900

VALOR:	275,07

9.16. C1950 PONTO SANITÁRIO, MATERIAL E EXECUÇÃO (PT)

Material		FONTE	UNID	COEFICIENTE	PREÇO UNITÁRIO	TOTAL
I0108	AREIA GROSSA	SEINFRA	M3	0,00400000	R$ 119,5800	R$ 0,4783
I0441	CAL HIDRATADA	SEINFRA	KG	3,00000000	R$ 0,9600	R$ 2,8800
I0805	CIMENTO PORTLAND	SEINFRA	KG	3,00000000	R$ 0,7100	R$ 2,1300
I1282	JOELHO PVC PARA ESGOTO DE 100MM	SEINFRA	UN	1,00000000	R$ 8,8200	R$ 8,8200
I1283	JOELHO PVC PARA ESGOTO DE 40MM	SEINFRA	UN	2,00000000	R$ 2,3600	R$ 4,7200
I1284	JOELHO PVC PARA ESGOTO DE 50MM	SEINFRA	UN	1,00000000	R$ 3,2500	R$ 3,2500
I2012	TE PVC PARA ESGOTO DE 100MM (4")	SEINFRA	UN	1,00000000	R$ 16,9800	R$ 16,9800
I2013	TE PVC PARA ESGOTO DE 40MM (1 1/2")	SEINFRA	UN	1,00000000	R$ 3,9300	R$ 3,9300
I2193	TUBO PVC ESGOTO DE 100MM (4") - (NBR 5688)	SEINFRA	M	0,33000000	R$ 15,8200	R$ 5,2206
I2194	TUBO PVC ESGOTO DE 40MM (1 1/2") - (NBR 5688)	SEINFRA	M	1,50000000	R$ 6,9100	R$ 10,3650
I2195	TUBO PVC ESGOTO DE 50MM (2") - (NBR 5688)	SEINFRA	M	0,50000000	R$ 10,7500	R$ 5,3750
					TOTAL Material:	R$ 64,1489

Mão de Obra		FONTE	UNID	COEFICIENTE	PREÇO UNITÁRIO	TOTAL
I0043	AJUDANTE DE ENCANADOR	SEINFRA	H	3,00000000	R$ 21,1000	R$ 63,3000
I2320	ENCANADOR	SEINFRA	H	3,00000000	R$ 26,1800	R$ 78,5400
I2543	SERVENTE	SEINFRA	H	2,50000000	R$ 20,2600	R$ 50,6500
					TOTAL Mão de Obra:	R$ 192,4900

VALOR:	256,64

9.17. C2157 REGISTRO DE GAVETA BRUTO D= 20mm (3/4") (UN)

RELATÓRIO ANALÍTICO - COMPOSIÇÕES DE CUSTOS

OBRA:	ORÇAMENTO SEM DESONERAÇÃO DE SERVIÇOS DE MANUTENÇÃO E CONSERVAÇÃO DO PRÉDIO PÚBLICO DO CENTRO DE ESPECIALIDADE ODONTOLÓGICAS REGIONAL DR. FRANCISCO MANSUETO DE SOUZA PERTENCENTE AO CONSÓRCIO PÚBLICO DE SAÚDE DA REGIÃO DE CASCAVEL.	DATA : 09/05/2026	BDI : 20,3[illegible]
LOCAL:	Rua Marinho Ribeiro, 890, Modulo Esportivo, Cascavel/CE.		
CLIENTE:	CONSÓRCIO PÚBLICO DE SAÚDE DA REGIÃO DE CASCAVEL		
REVISÃO:	REVISÃO 04		

FONTE	VERSÃO	MOBRA	
ORSE	2026/02	111,51%	89,72%
SEINFRA	028 SEM DESONERAÇÃO	114,15%	71,31%
SINAPI	2026/03 SEM DESONERAÇÃO	115,61%	72,46%
PRÓPRIA	PROPRIA	0,00%	0,00%

Material		FONTE	UNID	COEFICIENTE	PREÇO UNITÁRIO	TOTAL
I1180	FITA DE VEDAÇÃO	SEINFRA	M	0,94000000	R$ 0,3600	R$ 0,3384
I1798	REGISTRO DE GAVETA BRUTO 20MM (3/4')	SEINFRA	UN	1,00000000	R$ 34,4300	R$ 34,4300
					TOTAL Material:	R$ 34,7684

Mão de Obra		FONTE	UNID	COEFICIENTE	PREÇO UNITÁRIO	TOTAL
I0043	AJUDANTE DE ENCANADOR	SEINFRA	H	0,54000000	R$ 21,1000	R$ 11,3940
I2320	ENCANADOR	SEINFRA	H	0,54000000	R$ 26,1800	R$ 14,1372
					TOTAL Mão de Obra:	R$ 25,5312

VALOR:	60,30

9.18. C2158 REGISTRO DE GAVETA BRUTO D= 25mm (1") (UN)

Material		FONTE	UNID	COEFICIENTE	PREÇO UNITÁRIO	TOTAL
I1180	FITA DE VEDAÇÃO	SEINFRA	M	1,20000000	R$ 0,3600	R$ 0,4320
I1799	REGISTRO DE GAVETA BRUTO 25MM (1')	SEINFRA	UN	1,00000000	R$ 54,3500	R$ 54,3500
					TOTAL Material:	R$ 54,7820

Mão de Obra		FONTE	UNID	COEFICIENTE	PREÇO UNITÁRIO	TOTAL
I0043	AJUDANTE DE ENCANADOR	SEINFRA	H	0,54000000	R$ 21,1000	R$ 11,3940
I2320	ENCANADOR	SEINFRA	H	0,54000000	R$ 26,1800	R$ 14,1372
					TOTAL Mão de Obra:	R$ 25,5312

VALOR:	80,31

9.19. C2172 REGISTRO DE PRESSÃO C/CANOPLA CROMADA D= 20mm (3/4") (UN)

Material		FONTE	UNID	COEFICIENTE	PREÇO UNITÁRIO	TOTAL
I1180	FITA DE VEDAÇÃO	SEINFRA	M	0,94000000	R$ 0,3600	R$ 0,3384
I1811	REGISTRO DE PRESSÃO CROMADO 20MM (3/4')	SEINFRA	UN	1,00000000	R$ 79,2200	R$ 79,2200
					TOTAL Material:	R$ 79,5584

Mão de Obra		FONTE	UNID	COEFICIENTE	PREÇO UNITÁRIO	TOTAL
I0043	AJUDANTE DE ENCANADOR	SEINFRA	H	0,61000000	R$ 21,1000	R$ 12,8710
I2320	ENCANADOR	SEINFRA	H	0,61000000	R$ 26,1800	R$ 15,9698
					TOTAL Mão de Obra:	R$ 28,8408

VALOR:	108,40

9.20. 86883 SIFÃO DO TIPO FLEXÍVEL EM PVC 1" X 1.1/2" - FORNECIMENTO E INSTALAÇÃO. AF_02/2026 (UN)

Material		FONTE	UNID	COEFICIENTE	PREÇO UNITÁRIO	TOTAL
00044945	SIFAO / TUBO SINFONADO EXTENSIVEL/SANFONADO, UNIVERSAL/ SIMPLES, ENTRE "50 A 70" CM, DE PLASTICO BRANCO	SINAPI	UN	1,00000000	R$ 9,49	R$ 9,49
					TOTAL Material:	R$ 9,49

Mão de Obra		FONTE	UNID	COEFICIENTE	PREÇO UNITÁRIO	TOTAL
88267	ENCANADOR OU BOMBEIRO HIDRÁULICO COM ENCARGOS COMPLEMENTARES	SINAPI	H	0,08385240	R$ 30,80	R$ 2,58
88316	SERVENTE COM ENCARGOS COMPLEMENTARES	SINAPI	H	0,03218580	R$ 25,19	R$ 0,81

TOTAL Mão de Obra com Encargos Complementares:	R$ 3,39
VALOR:	**12,88**

9.21. C2299 TAMPA DE CONCRETO ESP.= 5cm P/CAIXA EM ALVENARIA (M2)

Material		FONTE	UNID	COEFICIENTE	PREÇO UNITÁRIO	TOTAL
I0169	AÇO CA-60	SEINFRA	KG	5,27000000	R$ 7,5900	R$ 39,9993
I0103	ARAME RECOZIDO N.18 BWG	SEINFRA	KG	0,09000000	R$ 16,5300	R$ 1,4877
I0109	AREIA MEDIA	SEINFRA	M3	0,03300000	R$ 83,5800	R$ 2,7581
I0280	BRITA	SEINFRA	M3	0,04000000	R$ 100,5000	R$ 4,0200
I0529	CHAPA COMPENSADO RESINADO 12MM (1.10 X 2.20M)	SEINFRA	M2	0,40000000	R$ 35,9500	R$ 14,3800
I0805	CIMENTO PORTLAND	SEINFRA	KG	16,00000000	R$ 0,7100	R$ 11,3600
I1916	TABUA DE 1" DE 3A. - L = 30cm	SEINFRA	M	0,12000000	R$ 12,7700	R$ 1,5324
					TOTAL Material:	R$ 75,5375

Mão de Obra		FONTE	UNID	COEFICIENTE	PREÇO UNITÁRIO	TOTAL
I0040	AJUDANTE DE ARMADOR/FERREIRO	SEINFRA	H	0,46000000	R$ 21,1000	R$ 9,7060
I0041	AJUDANTE DE CARPINTEIRO	SEINFRA	H	2,42000000	R$ 21,1000	R$ 51,0620
I0121	ARMADOR/FERREIRO	SEINFRA	H	0,46000000	R$ 26,8600	R$ 12,3556
I0498	CARPINTEIRO	SEINFRA	H	2,42000000	R$ 26,8600	R$ 65,0012
I2391	PEDREIRO	SEINFRA	H	0,30000000	R$ 26,8600	R$ 8,0580
I2543	SERVENTE	SEINFRA	H	0,80000000	R$ 20,2600	R$ 16,2080
					TOTAL Mão de Obra:	R$ 162,3908

VALOR:	**237,93**

9.22. C4820 TORNEIRA DE PAREDE P/ PIA, ACABAMENTO CROMADO, C/ BICA MÓVEL E AREJADOR, 1/2 " OU 3/4 " (UN)

Material		FONTE	UNID	COEFICIENTE	PREÇO UNITÁRIO	TOTAL
I1180	FITA DE VEDAÇÃO	SEINFRA	M	0,28000000	R$ 0,3600	R$ 0,1008
I9100	TORNEIRA CROMADA DE PAREDE PARA COZINHA BICA MOVEL COM AREJADOR 1/2 " OU 3/4 " (REF 1168)	SEINFRA	UN	1,00000000	R$ 97,4700	R$ 97,4700
					TOTAL Material:	R$ 97,5708

Mão de Obra		FONTE	UNID	COEFICIENTE	PREÇO UNITÁRIO	TOTAL
I0043	AJUDANTE DE ENCANADOR	SEINFRA	H	0,65000000	R$ 21,1000	R$ 13,7150
I2320	ENCANADOR	SEINFRA	H	0,65000000	R$ 26,1800	R$ 17,0170
					TOTAL Mão de Obra:	R$ 30,7320

VALOR:	**128,30**

9.23. C2505 TORNEIRA DE PRESSÃO CROMADA USO GERAL (UN)

Material		FONTE	UNID	COEFICIENTE	PREÇO UNITÁRIO	TOTAL
I1180	FITA DE VEDAÇÃO	SEINFRA	M	0,28000000	R$ 0,3600	R$ 0,1008
I2130	TORNEIRA DE PRESSÃO CROMADA DE USO GERAL 1/2'	SEINFRA	UN	1,00000000	R$ 41,9000	R$ 41,9000
					TOTAL Material:	R$ 42,0008

Mão de Obra		FONTE	UNID	COEFICIENTE	PREÇO UNITÁRIO	TOTAL

I0043	AJUDANTE DE ENCANADOR	SEINFRA	H	0,65000000	R$ 21,1000	R$ 13,7150
I2320	ENCANADOR	SEINFRA	H	0,65000000	R$ 26,1800	R$ 17,0170
					TOTAL Mão de Obra:	R$ 30,7320
					VALOR:	72,73

9.24. C2598 TUBO PVC BRANCO P/ESGOTO D=75mm (3") (M)

Material		FONTE	UNID	COEFICIENTE	PREÇO UNITÁRIO	TOTAL
I0026	ADESIVO PARA TUBO DE PVC RIGIDO	SEINFRA	KG	0,01700000	R$ 63,3600	R$ 1,0771
I1888	SOLUÇÃO LIMPADORA PARA PVC RIGIDO	SEINFRA	L	0,02600000	R$ 61,0200	R$ 1,5865
I2196	TUBO PVC ESGOTO DE 75MM (3') - (NBR 5688)	SEINFRA	M	1,01000000	R$ 14,9800	R$ 15,1298
					TOTAL Meterial:	R$ 17,7934

Mão de Obra		FONTE	UNID	COEFICIENTE	PREÇO UNITÁRIO	TOTAL
I0043	AJUDANTE DE ENCANADOR	SEINFRA	H	0,48000000	R$ 21,1000	R$ 10,1280
I2320	ENCANADOR	SEINFRA	H	0,48000000	R$ 26,1800	R$ 12,5664
					TOTAL Mão de Obra:	R$ 22,6944
					VALOR:	40,49

9.25. C2595 TUBO PVC BRANCO P/ESGOTO D=40mm (1 1/2") (M)

Material		FONTE	UNID	COEFICIENTE	PREÇO UNITÁRIO	TOTAL
I0026	ADESIVO PARA TUBO DE PVC RIGIDO	SEINFRA	KG	0,00500000	R$ 63,3600	R$ 0,3168
I1888	SOLUÇÃO LIMPADORA PARA PVC RIGIDO	SEINFRA	L	0,00750000	R$ 61,0200	R$ 0,4577
I2194	TUBO PVC ESGOTO DE 40MM (1 1/2') - (NBR 5688)	SEINFRA	M	1,01000000	R$ 6,9100	R$ 6,9791
					TOTAL Material:	R$ 7,7536

Mão de Obra		FONTE	UNID	COEFICIENTE	PREÇO UNITÁRIO	TOTAL
I0043	AJUDANTE DE ENCANADOR	SEINFRA	H	0,24000000	R$ 21,1000	R$ 5,0640
I2320	ENCANADOR	SEINFRA	H	0,24000000	R$ 26,1800	R$ 6,2832
					TOTAL Mão de Obra:	R$ 11,3472
					VALOR:	19,10

9.26. C2596 TUBO PVC BRANCO P/ESGOTO D=50mm (2") (M)

Material		FONTE	UNID	COEFICIENTE	PREÇO UNITÁRIO	TOTAL
I0026	ADESIVO PARA TUBO DE PVC RIGIDO	SEINFRA	KG	0,00750000	R$ 63,3600	R$ 0,4752
I1888	SOLUÇÃO LIMPADORA PARA PVC RIGIDO	SEINFRA	L	0,01100000	R$ 61,0200	R$ 0,6712
I2195	TUBO PVC ESGOTO DE 50MM (2') - (NBR 5688)	SEINFRA	M	1,01000000	R$ 10,7500	R$ 10,8575
					TOTAL Material:	R$ 12,0039

Mão de Obra		FONTE	UNID	COEFICIENTE	PREÇO UNITÁRIO	TOTAL
I0043	AJUDANTE DE ENCANADOR	SEINFRA	H	0,30000000	R$ 21,1000	R$ 6,3300
I2320	ENCANADOR	SEINFRA	H	0,30000000	R$ 26,1800	R$ 7,8540
					TOTAL Mão de Obra:	R$ 14,1840

VALOR:	26,19

9.27. C2593 TUBO PVC BRANCO P/ESGOTO D=100MM (4") (M)

Material		FONTE	UNID	COEFICIENTE	PREÇO UNITÁRIO	TOTAL
I0026	ADESIVO PARA TUBO DE PVC RIGIDO	SEINFRA	KG	0,02500000	R$ 63,3600	R$ 1,5840
I1888	SOLUÇÃO LIMPADORA PARA PVC RIGIDO	SEINFRA	L	0,04000000	R$ 61,0200	R$ 2,4408
I2193	TUBO PVC ESGOTO DE 100MM (4") - (NBR 5688)	SEINFRA	M	1,01000000	R$ 15,8200	R$ 15,9782
					TOTAL Material:	R$ 20,0030

Mão de Obra		FONTE	UNID	COEFICIENTE	PREÇO UNITÁRIO	TOTAL
I0043	AJUDANTE DE ENCANADOR	SEINFRA	H	0,52000000	R$ 21,1000	R$ 10,9720
I2320	ENCANADOR	SEINFRA	H	0,52000000	R$ 26,1800	R$ 13,6136
					TOTAL Mão de Obra:	R$ 24,5856

VALOR:	44,59

9.28. C2600 TUBO PVC BRANCO RÍGIDO ESGOTO D=150mm (6") (M)

Material		FONTE	UNID	COEFICIENTE	PREÇO UNITÁRIO	TOTAL
I2197	TUBO PVC ESGOTO DE 150MM (6") - (NBR 5688)	SEINFRA	M	1,01000000	R$ 41,3500	R$ 41,7635
					TOTAL Material:	R$ 41,7635

Mão de Obra		FONTE	UNID	COEFICIENTE	PREÇO UNITÁRIO	TOTAL
I0043	AJUDANTE DE ENCANADOR	SEINFRA	H	0,60000000	R$ 21,1000	R$ 12,6600
I2320	ENCANADOR	SEINFRA	H	0,60000000	R$ 26,1800	R$ 15,7080
					TOTAL Mão de Obra:	R$ 28,3680

VALOR:	70,13

9.29. C2601 TUBO PVC BRANCO RÍGIDO ESGOTO D=200mm (8") (M)

Material		FONTE	UNID	COEFICIENTE	PREÇO UNITÁRIO	TOTAL
I2208	TUBO PVC ESGOTO BRANCO RÍGIDO D=200MM (8") - (NBR 7362)	SEINFRA	M	1,01000000	R$ 95,3400	R$ 96,2934
					TOTAL Material:	R$ 96,2934

Mão de Obra		FONTE	UNID	COEFICIENTE	PREÇO UNITÁRIO	TOTAL
I0043	AJUDANTE DE ENCANADOR	SEINFRA	H	0,70000000	R$ 21,1000	R$ 14,7700
I2320	ENCANADOR	SEINFRA	H	0,70000000	R$ 26,1800	R$ 18,3260
					TOTAL Mão de Obra:	R$ 33,0960

VALOR:	129,39

9.30. C4212 LIMPEZA DE CAIXAS DE INSPEÇÃO (UN)

Equipamento Custo Horário		FONTE	UNID	COEFICIENTE	PREÇO UNITÁRIO	TOTAL
I0592	CAMINHONETE SAVEIRO (CHI)	SEINFRA	H	0,26600000	R$ 27,1516	R$ 7,2223
I0700	CAMINHONETE SAVEIRO (CHP)	SEINFRA	H	0,06650000	R$ 81,5126	R$ 5,4206
					TOTAL Equipamento Custo Horário:	R$ 12,6429

RELATÓRIO ANALÍTICO - COMPOSIÇÕES DE CUSTOS

OBRA:	ORÇAMENTO SEM DESONERAÇÃO DE SERVIÇOS DE MANUTENÇÃO E CONSERVAÇÃO DO PRÉDIO PÚBLICO DO CENTRO DE ESPECIALIDADE ODONTOLÓGICAS REGIONAL DR. FRANCISCO MANSUETO DE SOUZA PERTENCENTE AO CONSÓRCIO PÚBLICO DE SAÚDE DA REGIÃO DE CASCAVEL.
LOCAL:	Rua Marinho Ribeiro, 890, Modulo Esportivo, Cascavel/CE.
CLIENTE:	CONSÓRCIO PÚBLICO DE SAÚDE DA REGIÃO DE CASCAVEL
REVISÃO:	REVISÃO 04

DATA : 09/05/2026 BDI : 20,35%

FONTE	VERSÃO	HORA	MES
ORSE	2026/02	111,51%	69,72%
SEINFRA	028 SEM DESONERAÇÃO	114,15%	71,31%
SINAPI	2026/03 SEM DESONERAÇÃO	115,61%	72,46%
PRÓPRIA	PROPRIA	0,00%	0,00%

Mão de Obra		FONTE	UNID	COEFICIENTE	PREÇO UNITÁRIO	TOTAL
I2320	ENCANADOR	SEINFRA	H	0,33250000	R$ 26,1800	R$ 8,7049
I2380	MOTORISTA	SEINFRA	H	0,33250000	R$ 20,8600	R$ 6,9360
I2543	SERVENTE	SEINFRA	H	0,66750000	R$ 20,2600	R$ 13,5236
					TOTAL Mão de Obra:	R$ 29,1645
					VALOR:	41,81

10.1.1. C4913 REMOÇÃO DE PINTURA LÁTEX (RASPAGEM E/OU LIXAMENTO E/OU ESCOVAÇÃO) (M2)

Mão de Obra		FONTE	UNID	COEFICIENTE	PREÇO UNITÁRIO	TOTAL
I2543	SERVENTE	SEINFRA	H	0,40000000	R$ 20,2600	R$ 8,1040
					TOTAL Mão de Obra:	R$ 8,1040
					VALOR:	8,10

10.1.2. C4167 LATEX ACRÍLICO TRÊS DEMÃOS EM PAREDES INTERNAS S/ MASSA (M2)

Material		FONTE	UNID	COEFICIENTE	PREÇO UNITÁRIO	TOTAL
I1490	LÍQUIDO SELADOR PARA PINTURA LATEX	SEINFRA	L	0,12000000	R$ 12,0800	R$ 1,4496
I1347	LIXA PARA MADEIRA/MASSA	SEINFRA	UN	0,25000000	R$ 0,7000	R$ 0,1750
I2097	TINTA LATEX ACRÍLICA	SEINFRA	L	0,24000000	R$ 22,2000	R$ 5,3280
					TOTAL Material:	R$ 6,9526

Mão de Obra		FONTE	UNID	COEFICIENTE	PREÇO UNITÁRIO	TOTAL
I0045	AJUDANTE DE PINTOR	SEINFRA	H	0,40000000	R$ 21,1000	R$ 8,4400
I2395	PINTOR	SEINFRA	H	0,50000000	R$ 26,8600	R$ 13,4300
					TOTAL Mão de Obra:	R$ 21,8700
					VALOR:	28,82

10.2.1. C1207 EMASSAMENTO DE PAREDES EXTERNAS 2 DEMÃOS C/MASSA ACRÍLICA (M2)

Material		FONTE	UNID	COEFICIENTE	PREÇO UNITÁRIO	TOTAL
I1347	LIXA PARA MADEIRA/MASSA	SEINFRA	UN	0,50000000	R$ 0,7000	R$ 0,3500
I1511	MASSA ACRILICA PARA PINTURA LATEX	SEINFRA	KG	0,70000000	R$ 3,8100	R$ 2,6670
					TOTAL Material:	R$ 3,0170

Mão de Obra		FONTE	UNID	COEFICIENTE	PREÇO UNITÁRIO	TOTAL
I0045	AJUDANTE DE PINTOR	SEINFRA	H	0,25000000	R$ 21,1000	R$ 5,2750
I2395	PINTOR	SEINFRA	H	0,35000000	R$ 26,8600	R$ 9,4010
					TOTAL Mão de Obra:	R$ 14,6760
					VALOR:	17,69

10.2.2. C2461 TEXTURA ACRÍLICA 1 DEMÃO EM PAREDES EXTERNAS (M2)

Material		FONTE	UNID	COEFICIENTE	PREÇO UNITÁRIO	TOTAL
I1856	SELADOR ACRÍLICO	SEINFRA	L	0,19000000	R$ 7,1400	R$ 1,3566
I2079	TEXTURA ACRÍLICA	SEINFRA	KG	0,31000000	R$ 4,4700	R$ 1,3857

RELATÓRIO ANALÍTICO - COMPOSIÇÕES DE CUSTOS

OBRA:	ORÇAMENTO SEM DESONERAÇÃO DE SERVIÇOS DE MANUTENÇÃO E CONSERVAÇÃO DO PRÉDIO PÚBLICO DO CENTRO DE ESPECIALIDADE ODONTOLÓGICAS REGIONAL DR. FRANCISCO MANSUETO DE SOUZA PERTENCENTE AO CONSÓRCIO PÚBLICO DE SAÚDE DA REGIÃO DE CASCAVEL.
LOCAL:	Rua Marinho Ribeiro, 890, Modulo Esportivo, Cascavel/CE.
CLIENTE:	CONSÓRCIO PÚBLICO DE SAÚDE DA REGIÃO DE CASCAVEL
REVISÃO:	REVISÃO 04

DATA : 09/05/2026 BDI : 20,35%

FONTE	REFERÊNCIA	NORM	PRES
ORSE	2026/02	111,51%	69,72%
SEINFRA	028 SEM DESONERAÇÃO	114,15%	71,31%
SINAPI	2026/03 SEM DESONERAÇÃO	115,81%	72,46%
PRÓPRIA	PROPRIA	0,00%	0,00%

TOTAL Material: R$ 2,7423

Mão de Obra		FONTE	UNID	COEFICIENTE	PREÇO UNITÁRIO	TOTAL
I0045	AJUDANTE DE PINTOR	SEINFRA	H	0,20000000	R$ 21,1000	R$ 4,2200
I2395	PINTOR	SEINFRA	H	0,30000000	R$ 26,8600	R$ 8,0580

TOTAL Mão de Obra: R$ 12,2780

VALOR: 15,02

10.2.3. C1616 LATEX TRÊS DEMÃOS EM PAREDES EXTERNAS S/MASSA (M2)

Material		FONTE	UNID	COEFICIENTE	PREÇO UNITÁRIO	TOTAL
I0035	AGUARRÁS MINERAL	SEINFRA	L	0,05000000	R$ 20,2900	R$ 1,0145
I1488	LÍQUIDO PREPARADOR DE SUPERFICIES	SEINFRA	L	0,12000000	R$ 12,7800	R$ 1,5336
I1347	LIXA PARA MADEIRA/MASSA	SEINFRA	UN	0,25000000	R$ 0,7000	R$ 0,1750
I2097	TINTA LATEX ACRÍLICA	SEINFRA	L	0,24000000	R$ 22,2000	R$ 5,3280

TOTAL Material: R$ 8,0511

Mão de Obra		FONTE	UNID	COEFICIENTE	PREÇO UNITÁRIO	TOTAL
I0045	AJUDANTE DE PINTOR	SEINFRA	H	0,40000000	R$ 21,1000	R$ 8,4400
I2395	PINTOR	SEINFRA	H	0,50000000	R$ 26,8600	R$ 13,4300

TOTAL Mão de Obra: R$ 21,8700

VALOR: 29,92

10.2.4. C1910 PINTURA P/PISO À BASE LATEX ACRÍLICO, TIPO "NOVACOR" (M2)

Material		FONTE	UNID	COEFICIENTE	PREÇO UNITÁRIO	TOTAL
I0154	ÁCIDO MURIÁTICO	SEINFRA	L	0,08000000	R$ 6,9400	R$ 0,5552
I2097	TINTA LATEX ACRÍLICA	SEINFRA	L	0,25000000	R$ 22,2000	R$ 5,5500

TOTAL Material: R$ 6,1052

Mão de Obra		FONTE	UNID	COEFICIENTE	PREÇO UNITÁRIO	TOTAL
I2395	PINTOR	SEINFRA	H	0,50000000	R$ 26,8600	R$ 13,4300
I2543	SERVENTE	SEINFRA	H	0,40000000	R$ 20,2600	R$ 8,1040

TOTAL Mão de Obra: R$ 21,5340

VALOR: 27,64

10.3.1. C4913 REMOÇÃO DE PINTURA LÁTEX (RASPAGEM E/OU LIXAMENTO E/OU ESCOVAÇÃO) (M2)

Mão de Obra		FONTE	UNID	COEFICIENTE	PREÇO UNITÁRIO	TOTAL
I2543	SERVENTE	SEINFRA	H	0,40000000	R$ 20,2600	R$ 8,1040

TOTAL Mão de Obra: R$ 8,1040

VALOR: 8,10

10.3.2. C4167 LATEX ACRÍLICO TRÊS DEMÃOS EM TETO S/ MASSA (M2)

Material		FONTE	UNID	COEFICIENTE	PREÇO UNITÁRIO	TOTAL

I1490	LÍQUIDO SELADOR PARA PINTURA LATEX	SEINFRA	L	0,12000000	R$ 12,08	R$ 1,44
I1347	LIXA PARA MADEIRA/MASSA	SEINFRA	UN	0,25000000	R$ 0,70	R$ 0,17
I2097	TINTA LATEX ACRÍLICA	SEINFRA	L	0,24000000	R$ 22,20	R$ 5,32
					TOTAL Material:	R$ 6,93

Mão de Obra		FONTE	UNID	COEFICIENTE	PREÇO UNITÁRIO	TOTAL
I0045	AJUDANTE DE PINTOR	SEINFRA	H	0,40000000	R$ 21,10	R$ 8,44
I2395	PINTOR	SEINFRA	H	0,50000000	R$ 26,86	R$ 13,43
					TOTAL Mão de Obra:	R$ 21,87

VALOR:	28,80

10.4.1. C3091 LIMPEZA COM JATO DE AREIA/ÁGUA (M2)

Equipamento Custo Horário		FONTE	UNID	COEFICIENTE	PREÇO UNITÁRIO	TOTAL
I0683	BOMBA COM MOTOR A DIESEL (CHP)	SEINFRA	H	0,25000000	R$ 36,0543	R$ 9,0136
I0728	COMPRESSOR DE AR 250 PCM (CHP)	SEINFRA	H	0,25000000	R$ 137,6289	R$ 34,4072
I0751	MÁQUINA P/JATEAMENTO (CHP)	SEINFRA	H	0,25000000	R$ 46,7792	R$ 11,6948
					TOTAL Equipamento Custo Horário:	R$ 55,1156

Mão de Obra		FONTE	UNID	COEFICIENTE	PREÇO UNITÁRIO	TOTAL
I2391	PEDREIRO	SEINFRA	H	0,50000000	R$ 26,8600	R$ 13,4300
I2543	SERVENTE	SEINFRA	H	1,25000000	R$ 20,2600	R$ 25,3250
					TOTAL Mão de Obra:	R$ 38,7550

Serviço		FONTE	UNID	COEFICIENTE	PREÇO UNITÁRIO	TOTAL
C3130	AREIA DE RIO - EXTRAÇÃO	SEINFRA	M3	0,25000000	R$ 8,9500	R$ 2,2375
					TOTAL Serviço:	R$ 2,2375

VALOR:	96,11

10.4.2. C1281 ESMALTE SINTÉTICO EM ESTRUTURA DE AÇO CARBONO 50 MICRA C/REVÓLVER (M2)

Material		FONTE	UNID	COEFICIENTE	PREÇO UNITÁRIO	TOTAL
I0035	AGUARRÁS MINERAL	SEINFRA	L	0,03300000	R$ 20,2900	R$ 0,6696
I1100	ESMALTE SINTETICO	SEINFRA	L	0,17600000	R$ 31,8800	R$ 5,6109
I1346	LIXA PARA FERRO	SEINFRA	UN	0,27500000	R$ 2,1400	R$ 0,5885
					TOTAL Material:	R$ 6,8690

Mão de Obra		FONTE	UNID	COEFICIENTE	PREÇO UNITÁRIO	TOTAL
I0045	AJUDANTE DE PINTOR	SEINFRA	H	0,07000000	R$ 21,1000	R$ 1,4770
I2395	PINTOR	SEINFRA	H	0,13000000	R$ 26,8600	R$ 3,4918
					TOTAL Mão de Obra:	R$ 4,9688

VALOR:	11,84

11.1. CP011 ELABORAÇÃO DE RELATÓRIO DE MEDIÇÃO E VERIFICAÇÃO POR PROFISSIONAL DEVIDAMENTE REGISTRADO. (UN)

Mão de Obra		FONTE	UNID	COEFICIENTE	PREÇO UNITÁRIO	TOTAL
I2322	ENGENHEIRO	SEINFRA	H	12,00000000	R$ 113,34	R$ 1.360,08

RELATÓRIO ANALÍTICO - COMPOSIÇÕES DE CUSTOS

OBRA:	ORÇAMENTO SEM DESONERAÇÃO DE SERVIÇOS DE MANUTENÇÃO E CONSERVAÇÃO DO PRÉDIO PÚBLICO DO CENTRO DE ESPECIALIDADE ODONTOLÓGICAS REGIONAL DR. FRANCISCO MANSUETO DE SOUZA PERTENCENTE AO CONSÓRCIO PÚBLICO DE SAÚDE DA REGIÃO DE CASCAVEL.
LOCAL:	Rua Marinho Ribeiro, 890, Modulo Esportivo, Cascavel/CE.
CLIENTE:	CONSÓRCIO PÚBLICO DE SAÚDE DA REGIÃO DE CASCAVEL
REVISÃO:	REVISÃO 04

DATA : 09/05/2026 **BDI :** 29,35%

FONTE	[illegible]	HORISTA	MENSALISTA
ORSE	2026/02	111,51%	69,72%
SEINFRA	028 SEM DESONERAÇÃO	114,15%	71,31%
SINAPI	2026/03 SEM DESONERAÇÃO	115,81%	72,48%
PRÓPRIA	PROPRIA	0,00%	0,00%

TOTAL Mão de Obra:	R$ 1.360,08
VALOR:	**1.360,08**

RELATÓRIO ANALÍTICO - COMPOSIÇÕES PRÓPRIAS

OBRA:	ORÇAMENTO SEM DESONERAÇÃO DE SERVIÇOS DE MANUTENÇÃO E CONSERVAÇÃO DO PRÉDIO PÚBLICO DO CENTRO DE ESPECIALIDADE ODONTOLÓGICAS REGIONAL DR. FRANCISCO MANSUETO DE SOUZA PERTENCENTE AO CONSÓRCIO PÚBLICO DE SAÚDE DA REGIÃO DE CASCAVEL.	DATA : 09/05/2026 — BDI : 24,35%
LOCAL:	Rua Marinho Ribeiro, 890, Modulo Esportivo, Cascavel/CE.	
CLIENTE:	CONSÓRCIO PÚBLICO DE SAÚDE DA REGIÃO DE CASCAVEL	
REVISÃO:	REVISÃO 04	

FONTE	VERSÃO	HORA	MES
ORSE	2026/02	111,51%	59,72%
SEINFRA	028 SEM DESONERAÇÃO	114,15%	[illegible]
SINAPI	2026/03 SEM DESONERAÇÃO	115,61%	72,46%
PRÓPRIA	PROPRIA	0,00%	0,00%

CP001 DISJUNTOR TERMOMAGNÉTICO TRIPOLAR EM CAIXA MOLDADA, ICS MÍNIMO 10kA, CORRENTE NOMINAL 16A ATÉ 32A - FORNECIMENTO E INSTALAÇÃO (UN)

Material		FONTE	UNID	COEFICIENTE	PREÇO UNITÁRIO	TOTAL
I12479	Disjuntor tripolar 35 A, padrão DIN (linha branca), corrente interrupção 10KA, ref.: Eletromar ou similar	ORSE	un	1,00000000	R$ 204,67	R$ 204,67
					TOTAL Material:	R$ 204,67

Mão de Obra		FONTE	UNID	COEFICIENTE	PREÇO UNITÁRIO	TOTAL
I0042	AJUDANTE DE ELETRICISTA	SEINFRA	H	2,00000000	R$ 21,10	R$ 42,20
I2312	ELETRICISTA	SEINFRA	H	2,00000000	R$ 26,85	R$ 53,70
					TOTAL Mão de Obra:	R$ 95,90
					VALOR:	300,57

CP002 DISJUNTOR TERMOMAGNÉTICO TRIPOLAR EM CAIXA MOLDADA, ICS MÍNIMO 10kA, CORRENTE NOMINAL 40A ATÉ 50A - FORNECIMENTO E INSTALAÇÃO (UN)

Material		FONTE	UNID	COEFICIENTE	PREÇO UNITÁRIO	TOTAL
I12239	Disjuntor termomagnético tripolar 40 A com caixa moldada 10 kA	ORSE	un	1,00000000	R$ 246,50	R$ 246,50
					TOTAL Material:	R$ 246,50

Mão de Obra		FONTE	UNID	COEFICIENTE	PREÇO UNITÁRIO	TOTAL
I0042	AJUDANTE DE ELETRICISTA	SEINFRA	H	2,00000000	R$ 21,10	R$ 42,20
I2312	ELETRICISTA	SEINFRA	H	2,00000000	R$ 26,85	R$ 53,70
					TOTAL Mão de Obra:	R$ 95,90
					VALOR:	342,40

CP003 DISJUNTOR TERMOMAGNÉTICO TRIPOLAR EM CAIXA MOLDADA, ICS MÍNIMO 10kA, CORRENTE NOMINAL 63A ATÉ 100A - FORNECIMENTO E INSTALAÇÃO (UN)

Material		FONTE	UNID	COEFICIENTE	PREÇO UNITÁRIO	TOTAL
I10063	Disjuntor termomagnético tripolar 63 A com caixa moldada 10 kA	ORSE	un	1,00000000	R$ 610,16	R$ 610,16
					TOTAL Material:	R$ 610,16

Mão de Obra		FONTE	UNID	COEFICIENTE	PREÇO UNITÁRIO	TOTAL
I0042	AJUDANTE DE ELETRICISTA	SEINFRA	H	2,00000000	R$ 21,10	R$ 42,20
I2312	ELETRICISTA	SEINFRA	H	2,00000000	R$ 26,85	R$ 53,70
					TOTAL Mão de Obra:	R$ 95,90
					VALOR:	706,06

CP004 DISJUNTOR TERMOMAGNÉTICO TRIPOLAR EM CAIXA MOLDADA, ICS MÍNIMO 10kA, CORRENTE NOMINAL 125A ATÉ 150A - FORNECIMENTO E INSTALAÇÃO (UN)

Material		FONTE	UNID	COEFICIENTE	PREÇO UNITÁRIO	TOTAL
I03608	Disjuntor tripolar 125 A, padrão DIN (linha branca), corrente de interrupção 65KA, ref.: Siemens 3VF22 ou similar.	ORSE	un	1,00000000	R$ 540,74	R$ 540,74
					TOTAL Material:	R$ 540,74

Mão de Obra		FONTE	UNID	COEFICIENTE	PREÇO UNITÁRIO	TOTAL
I0042	AJUDANTE DE ELETRICISTA	SEINFRA	H	3,50000000	R$ 21,10	R$ 73,85

I2312	ELETRICISTA	SEINFRA	H	3,50000000	R$ 26,85	R$ 93,97
					TOTAL Mão de Obra:	R$ 167,82
					VALOR:	708,56

CP005 DISJUNTOR TERMOMAGNÉTICO TRIPOLAR EM CAIXA MOLDADA, ICS MÍNIMO 10kA, CORRENTE NOMINAL 175A ATÉ 200A - FORNECIMENTO E INSTALAÇÃO (UN)

Material		FONTE	UNID	COEFICIENTE	PREÇO UNITÁRIO	TOTAL
I03713	Disjuntor tripolar 175 A, padrão DIN (linha brança), corrente de interrupção 65KA, ref.: Siemens FFC3M ou simila.r	ORSE	un	1,00000000	R$ 824,26	R$ 824,26
					TOTAL Material:	R$ 824,26

Mão de Obra		FONTE	UNID	COEFICIENTE	PREÇO UNITÁRIO	TOTAL
I0042	AJUDANTE DE ELETRICISTA	SEINFRA	H	3,50000000	R$ 21,10	R$ 73,85
I2312	ELETRICISTA	SEINFRA	H	3,50000000	R$ 26,85	R$ 93,97
					TOTAL Mão de Obra:	R$ 167,82
					VALOR:	992,08

CP006 DISJUNTOR TERMOMAGNÉTICO TRIPOLAR EM CAIXA MOLDADA, ICS MÍNIMO 10kA, CORRENTE NOMINAL 225A ATÉ 250A - FORNECIMENTO E INSTALAÇÃO (UN)

Material		FONTE	UNID	COEFICIENTE	PREÇO UNITÁRIO	TOTAL
I03617	Disjuntor tripolar 250 A, padrão NEMA (linha preta), corrente interrupção 10KA, ref.: Eletromar ou similar	ORSE	un	1,00000000	R$ 1.285,00	R$ 1.285,00
					TOTAL Material:	R$ 1.285,00

Mão de Obra		FONTE	UNID	COEFICIENTE	PREÇO UNITÁRIO	TOTAL
I0042	AJUDANTE DE ELETRICISTA	SEINFRA	H	3,50000000	R$ 21,10	R$ 73,85
I2312	ELETRICISTA	SEINFRA	H	3,50000000	R$ 26,85	R$ 93,97
					TOTAL Mão de Obra:	R$ 167,82
					VALOR:	1.452,82

CP007 DISJUNTOR TERMOMAGNÉTICO TRIPOLAR EM CAIXA MOLDADA, ICS MÍNIMO 10kA, CORRENTE NOMINAL 300A ATÉ 350A - FORNECIMENTO E INSTALAÇÃO (UN)

Material		FONTE	UNID	COEFICIENTE	PREÇO UNITÁRIO	TOTAL
I03715	Disjuntor tripolar 350 A, padrão DIN (linha branca), corrente de interrupção 65KA, ref.: Siemens JFC3M ou Similar	ORSE	un	1,00000000	R$ 2.066,67	R$ 2.066,67
					TOTAL Material:	R$ 2.066,67

Mão de Obra		FONTE	UNID	COEFICIENTE	PREÇO UNITÁRIO	TOTAL
I0042	AJUDANTE DE ELETRICISTA	SEINFRA	H	3,50000000	R$ 21,10	R$ 73,85
I2312	ELETRICISTA	SEINFRA	H	3,50000000	R$ 26,85	R$ 93,97
					TOTAL Mão de Obra:	R$ 167,82
					VALOR:	2.234,49

CP008 MULTIMEDIDOR DE GRANDEZAS ELÉTRICAS EM QUADRO DE DISTRIBUIÇÃO - FORNECIMENTO E INSTALAÇÃO (UN)

Material		FONTE	UNID	COEFICIENTE	PREÇO UNITÁRIO	TOTAL

I8930	MULTIMEDIDOR DE GRANDEZAS ELÉTRICAS, DIGITAL, COM MEMÓRIA DE MASSA 800KB, 4 REGISTROS DE DADOS, DISPLAY LCD, SAÍDA 485/234, OU ACOMPANHADO DE CONVERSOR, ENTRADA TRIFÁSICA ATÉ 600VCA, ENTRADA DE CORRENTE 5A	SEINFRA	UN	1,00000000	R$ 2.788,15	R$ 2.788,15
					TOTAL Material:	R$ 2.788,15

Mão de Obra		FONTE	UNID.	COEFICIENTE	PREÇO UNITÁRIO	TOTAL
I0042	AJUDANTE DE ELETRICISTA	SEINFRA	H	3,00000000	R$ 21,10	R$ 63,30
I2312	ELETRICISTA	SEINFRA	H	3,00000000	R$ 26,85	R$ 80,55
					TOTAL Mão de Obra:	R$ 143,85
					VALOR:	2.932,00

CP009 ISOLADOR DE PORCELANA 15 kV PARA MASTRO DE SPDA - FORNECIMENTO E INSTALAÇÃO (UN)

Material		FONTE	UNID	COEFICIENTE	PREÇO UNITÁRIO	TOTAL
I1271	ISOLADOR PORCELANA TIPO PEDESTAL CLASSE 15KV	SEINFRA	UN	1,00000000	R$ 102,61	R$ 102,61
					TOTAL Material:	R$ 102,61

Mão de Obra		FONTE	UNID	COEFICIENTE	PREÇO UNITÁRIO	TOTAL
I0042	AJUDANTE DE ELETRICISTA	SEINFRA	H	1,00000000	R$ 21,10	R$ 21,10
I2312	ELETRICISTA	SEINFRA	H	1,00000000	R$ 26,85	R$ 26,85
					TOTAL Mão de Obra:	R$ 47,95
					VALOR:	150,56

CP010 ELABORAÇÃO DE LAUDO TÉCNICO DE SISTEMA DE ATERRAMENTO (UN)

Mão de Obra		FONTE	UNID	COEFICIENTE	PREÇO UNITÁRIO	TOTAL
I2312	ELETRICISTA	SEINFRA	H	4,00000000	R$ 26,85	R$ 107,40
I2322	ENGENHEIRO	SEINFRA	H	36,00000000	R$ 113,34	R$ 4.080,24
					TOTAL Mão de Obra:	R$ 4.187,64
					VALOR:	4.187,64

C4983 LUMINÁRIA 4 PÉTALAS EM POSTE DE CONCRETO CIRCULAR H=12M, ALTURA LIVRE 10,20M, LÂMPADA VAPOR METÁLICO DE 400W, EXCLUSIVE O POSTE (UN)

Material		FONTE	UNID	COEFICIENTE	PREÇO UNITÁRIO	TOTAL
I0199	BASE FUSIVEL DIAZED 25A. COMPLETA	SEINFRA	UN	4,00000000	R$ 40,17	R$ 160,68
I0501	CELULA FOTOELÉTRICA P/ LÂMPADA 400W, C/ SUPORTE	SEINFRA	UN	1,00000000	R$ 44,53	R$ 44,53
I1487	LÂMPADA VAPOR METÁLICO DE 400W/220V	SEINFRA	UN	4,00000000	R$ 96,13	R$ 384,52
I6793	LUMINÁRIA TIPO PÉTALA FAB.REEME REF.: ZE-157 OU SIMILAR	SEINFRA	UN	4,00000000	R$ 255,90	R$ 1.023,60
I6799	NÚCLEO P/04 LUMINÁRIAS FAB. REEME REF.:ZE-157 OU SIMILAR	SEINFRA	UN	1,00000000	R$ 129,92	R$ 129,92
I1778	REATOR PARA LÂMPADA VAPOR METÁLICO/VAPOR DE MERCÚRIO, COM CAPACITOR/IGNITOR DE 400W	SEINFRA	UN	4,00000000	R$ 114,88	R$ 459,52
					TOTAL Material:	R$ 2.202,77

Mão de Obra		FONTE	UNID	COEFICIENTE	PREÇO UNITÁRIO	TOTAL
I0042	AJUDANTE DE ELETRICISTA	SEINFRA	H	3,20000000	R$ 21,10	R$ 67,52
I2312	ELETRICISTA	SEINFRA	H	9,20000000	R$ 26,85	R$ 247,02

TOTAL Mão de Obra:	R$ 314,54
VALOR:	**2.517,31**

C4167 LATEX ACRÍLICO TRÊS DEMÃOS EM TETO S/ MASSA (M2)

Material		FONTE	UNID	COEFICIENTE	PREÇO UNITÁRIO	TOTAL
I1490	LÍQUIDO SELADOR PARA PINTURA LATEX	SEINFRA	L	0,12000000	R$ 12,08	R$ 1,44
I1347	LIXA PARA MADEIRA/MASSA	SEINFRA	UN	0,25000000	R$ 0,70	R$ 0,17
I2097	TINTA LATEX ACRÍLICA	SEINFRA	L	0,24000000	R$ 22,20	R$ 5,32
					TOTAL Material:	R$ 6,93

Mão de Obra		FONTE	UNID	COEFICIENTE	PREÇO UNITÁRIO	TOTAL
I0045	AJUDANTE DE PINTOR	SEINFRA	H	0,40000000	R$ 21,10	R$ 8,44
I2395	PINTOR	SEINFRA	H	0,50000000	R$ 26,86	R$ 13,43
					TOTAL Mão de Obra:	R$ 21,87

VALOR:	**28,80**

CP011 ELABORAÇÃO DE RELATÓRIO DE MEDIÇÃO E VERIFICAÇÃO POR PROFISSIONAL DEVIDAMENTE REGISTRADO. (UN)

Mão de Obra		FONTE	UNID	COEFICIENTE	PREÇO UNITÁRIO	TOTAL
I2322	ENGENHEIRO	SEINFRA	H	12,00000000	R$ 113,34	R$ 1.360,08
					TOTAL Mão de Obra:	R$ 1.360,08

VALOR:	**1.360,08**

RELATÓRIO ANALÍTICO - COMPOSIÇÕES AUXILIARES

OBRA:	ORÇAMENTO SEM DESONERAÇÃO DE SERVIÇOS DE MANUTENÇÃO E CONSERVAÇÃO DO PRÉDIO PÚBLICO DO CENTRO DE ESPECIALIDADE ODONTOLÓGICAS REGIONAL DR. FRANCISCO MANSUETO DE SOUZA PERTENCENTE AO CONSÓRCIO PÚBLICO DE SAÚDE DA REGIÃO DE CASCAVEL.
LOCAL:	Rua Marinho Ribeiro, 890, Modulo Esportivo, Cascavel/CE.
CLIENTE:	CONSÓRCIO PÚBLICO DE SAÚDE DA REGIÃO DE CASCAVEL
REVISÃO:	REVISÃO 04

DATA : 09/05/2026 **BDI :** 20,35%

FONTE	VERSÃO	HORA	MES
ORSE	2026/02	111,51%	69,72%
SEINFRA	028 SEM DESONERAÇÃO	114,15%	71,31%
SINAPI	2026/03 SEM DESONERAÇÃO	115,81%	72,46%
PRÓPRIA	PROPRIA	0,00%	0,00%

C3130 AREIA DE RIO - EXTRAÇÃO (M3)

Equipamento Custo Horário		FONTE	UNID	COEFICIENTE	PREÇO UNITÁRIO	TOTAL
I0596	CARREGADEIRA DE PNEUS HP 180 (CHI)	SEINFRA	H	0,00000000	R$ 109,9868	R$ 0,0000
I0710	CARREGADEIRA DE PNEUS HP 180 (CHP)	SEINFRA	H	0,01388889	R$ 331,6739	R$ 4,6066
I0666	TRATOR DE ESTEIRAS C/LÂMINA E ESC. HP 155 (CHI)	SEINFRA	H	0,00069444	R$ 96,8331	R$ 0,0672
I0779	TRATOR DE ESTEIRAS C/LÂMINA E ESC. HP 155 (CHP)	SEINFRA	H	0,01319444	R$ 281,2220	R$ 3,7106
					TOTAL Equipamento Custo Horário:	R$ 8,3844

Mão de Obra		FONTE	UNID	COEFICIENTE	PREÇO UNITÁRIO	TOTAL
I2543	SERVENTE	SEINFRA	H	0,02777778	R$ 20,2600	R$ 0,5628
					TOTAL Mão de Obra:	R$ 0,5628

VALOR:	8,95

C0165 ARGAMASSA DE CIMENTO E AREIA PEN. TRAÇO 1:4 (M3)

Material		FONTE	UNID	COEFICIENTE	PREÇO UNITÁRIO	TOTAL
I0109	AREIA MEDIA	SEINFRA	M3	1,21600000	R$ 83,5800	R$ 101,6333
I0805	CIMENTO PORTLAND	SEINFRA	KG	365,00000000	R$ 0,7100	R$ 259,1500
					TOTAL Material:	R$ 360,7833

Mão de Obra		FONTE	UNID	COEFICIENTE	PREÇO UNITÁRIO	TOTAL
I2543	SERVENTE	SEINFRA	H	32,45000000	R$ 20,2600	R$ 657,4370
					TOTAL Mão de Obra:	R$ 657,4370

VALOR:	1.018,22

C4429 ARGAMASSA DE CIMENTO E AREIA PEN. TRAÇO 1:5 (M3)

Material		FONTE	UNID	COEFICIENTE	PREÇO UNITÁRIO	TOTAL
I0109	AREIA MEDIA	SEINFRA	M3	1,21600000	R$ 83,5800	R$ 101,6333
I0805	CIMENTO PORTLAND	SEINFRA	KG	292,00000000	R$ 0,7100	R$ 207,3200
					TOTAL Material:	R$ 308,9533

Mão de Obra		FONTE	UNID	COEFICIENTE	PREÇO UNITÁRIO	TOTAL
I2543	SERVENTE	SEINFRA	H	32,45000000	R$ 20,2600	R$ 657,4370
					TOTAL Mão de Obra:	R$ 657,4370

VALOR:	966,39

C0171 ARGAMASSA DE CIMENTO E AREIA S/PEN. TRAÇO 1:4 (M3)

Material		FONTE	UNID	COEFICIENTE	PREÇO UNITÁRIO	TOTAL
I0109	AREIA MEDIA	SEINFRA	M3	1,21600000	R$ 83,5800	R$ 101,6333
I0805	CIMENTO PORTLAND	SEINFRA	KG	365,00000000	R$ 0,7100	R$ 259,1500
					TOTAL Material:	R$ 360,7833

Mão de Obra		FONTE	UNID	COEFICIENTE	PREÇO UNITÁRIO	TOTAL
I2543	SERVENTE	SEINFRA	H	10,00000000	R$ 20,2600	R$ 202,6000

RELATÓRIO ANALÍTICO - COMPOSIÇÕES AUXILIARES

OBRA:	ORÇAMENTO SEM DESONERAÇÃO DE SERVIÇOS DE MANUTENÇÃO E CONSERVAÇÃO DO PRÉDIO PÚBLICO DO CENTRO DE ESPECIALIDADE ODONTOLÓGICAS REGIONAL DR. FRANCISCO MANSUETO DE SOUZA PERTENCENTE AO CONSÓRCIO PÚBLICO DE SAÚDE DA REGIÃO DE CASCAVEL.
LOCAL:	Rua Marinho Ribeiro, 890, Modulo Esportivo, Cascavel/CE.
CLIENTE:	CONSÓRCIO PÚBLICO DE SAÚDE DA REGIÃO DE CASCAVEL
REVISÃO:	REVISÃO 04

DATA : 09/05/2026 BDI : 20,35%

FONTE	VERSÃO	HORA%	MES%
ORSE	2026/02	111,51%	69,72%
SEINFRA	026 SEM DESONERAÇÃO	114,15%	71,31%
SINAPI	2026/03 SEM DESONERAÇÃO	115,61%	72,46%
PRÓPRIA	PROPRIA	0,00%	0,00%

TOTAL Mão de Obra:	R$ 202,6000
VALOR:	563,38

87367 ARGAMASSA TRAÇO 1:1:6 (EM VOLUME DE CIMENTO, CAL E AREIA MÉDIA ÚMIDA) PARA EMBOÇO/MASSA ÚNICA/ASSENTAMENTO DE ALVENARIA DE VEDAÇÃO, PREPARO MANUAL. AF_08/2019 (M3)

Material		FONTE	UNID	COEFICIENTE	PREÇO UNITÁRIO	TOTAL
00000370	AREIA MEDIA - POSTO JAZIDA/FORNECEDOR (RETIRADO NA JAZIDA, SEM TRANSPORTE)	SINAPI	M3	1,16000000	R$ 135,00	R$ 156,60
00001106	CAL HIDRATADA CH-I PARA ARGAMASSAS	SINAPI	KG	116,40000000	R$ 1,30	R$ 151,32
00001379	CIMENTO PORTLAND COMPOSTO CP II-32	SINAPI	KG	261,89000000	R$ 0,78	R$ 204,27
					TOTAL Material:	R$ 512,19

Mão de Obra com Encargos Complementares		FONTE	UNID	COEFICIENTE	PREÇO UNITÁRIO	TOTAL
88316	SERVENTE COM ENCARGOS COMPLEMENTARES	SINAPI	H	11,23000000	R$ 25,19	R$ 282,88
					TOTAL Mão de Obra com Encargos Complementares:	R$ 282,88

VALOR:	795,07

88247 AUXILIAR DE ELETRICISTA COM ENCARGOS COMPLEMENTARES (H)

Encargos Complementares		FONTE	UNID	COEFICIENTE	PREÇO UNITÁRIO	TOTAL
00037370	ALIMENTACAO - HORISTA (COLETADO CAIXA - ENCARGOS COMPLEMENTARES)	SINAPI	H	1,00000000	R$ 4,15	R$ 4,15
00043484	EPI - FAMILIA ELETRICISTA - HORISTA (ENCARGOS COMPLEMENTARES - COLETADO CAIXA)	SINAPI	H	1,00000000	R$ 1,41	R$ 1,41
00037372	EXAMES - HORISTA (COLETADO CAIXA - ENCARGOS COMPLEMENTARES)	SINAPI	H	1,00000000	R$ 1,48	R$ 1,48
00043460	FERRAMENTAS - FAMILIA ELETRICISTA - HORISTA (ENCARGOS COMPLEMENTARES - COLETADO CAIXA)	SINAPI	H	1,00000000	R$ 0,88	R$ 0,88
00037373	SEGURO - HORISTA (COLETADO CAIXA - ENCARGOS COMPLEMENTARES)	SINAPI	H	1,00000000	R$ 0,11	R$ 0,11
00037371	TRANSPORTE - HORISTA (COLETADO CAIXA - ENCARGOS COMPLEMENTARES)	SINAPI	H	1,00000000	R$ 1,09	R$ 1,09
					TOTAL Encargos Complementares:	R$ 9,12

Mão de Obra		FONTE	UNID	COEFICIENTE	PREÇO UNITÁRIO	TOTAL
00000247	AJUDANTE DE ELETRICISTA (HORISTA)	SINAPI	H	1,00000000	R$ 17,20	R$ 17,20
					TOTAL Mão de Obra:	R$ 17,20

Serviço		FONTE	UNID	COEFICIENTE	PREÇO UNITÁRIO	TOTAL
95316	CURSO DE CAPACITAÇÃO PARA AUXILIAR DE ELETRICISTA (ENCARGOS COMPLEMENTARES) - HORISTA	SINAPI	H	1,00000000	R$ 0,64	R$ 0,64
					TOTAL Serviço:	R$ 0,64

VALOR:	26,96

I0566 BETONEIRA COM MOTOR A DIESEL (CHI) (H)

Code		FONTE	UNID	COEFICIENTE	PREÇO UNITÁRIO	TOTAL
I2716	MAO DE OBRA DE OPERAÇÃO BET.MOTOR DIESEL	SEINFRA	H	1,00000000	R$ 23,7100	R$ 23,7100
I2701	DEPRECIAÇÃO	SEINFRA	H	1,27790000	R$ 1,0000	R$ 1,2779
I2702	JUROS	SEINFRA	H	0,24210000	R$ 1,0000	R$ 0,2421

RELATÓRIO ANALÍTICO - COMPOSIÇÕES AUXILIARES

OBRA:	ORÇAMENTO SEM DESONERAÇÃO DE SERVIÇOS DE MANUTENÇÃO E CONSERVAÇÃO DO PRÉDIO PÚBLICO DO CENTRO DE ESPECIALIDADE ODONTOLÓGICAS REGIONAL DR. FRANCISCO MANSUETO DE SOUZA PERTENCENTE AO CONSÓRCIO PÚBLICO DE SAÚDE DA REGIÃO DE CASCAVEL.	DATA : 09/05/2026 — BDI : 20,35%
LOCAL:	Rua Marinho Ribeiro, 890, Modulo Esportivo, Cascavel/CE.	
CLIENTE:	CONSÓRCIO PÚBLICO DE SAÚDE DA REGIÃO DE CASCAVEL	
REVISÃO:	REVISÃO 04	

FONTE	VERSÃO	HORA	MES
ORSE	2026/02	111,51%	89,72%
SEINFRA	028 SEM DESONERAÇÃO	114,15%	71,31%
SINAPI	2026/03 SEM DESONERAÇÃO	115,81%	72,46%
PRÓPRIA	PROPRIA	0,00%	0,00%

TOTAL Geral:	R$ 25,2300
VALOR:	**25,23**

I0680 BETONEIRA COM MOTOR A DIESEL (CHP) (H)

Grupo	Descrição	FONTE	UNID.	COEFICIENTE	PREÇO UNITÁRIO	TOTAL
I2716	MAO DE OBRA DE OPERAÇÃO BET.MOTOR DIESEL	SEINFRA	H	1,00000000	R$ 23,7100	R$ 23,7100
I2715	MATERIAL DE OPERAÇÃO BET.MOTOR DIESEL	SEINFRA	H	1,00000000	R$ 5,6138	R$ 5,6138
I2701	DEPRECIAÇÃO	SEINFRA	H	1,27790000	R$ 1,0000	R$ 1,2779
I2702	JUROS	SEINFRA	H	0,24210000	R$ 1,0000	R$ 0,2421
I2703	MANUTENÇÃO	SEINFRA	H	0,67260000	R$ 1,0000	R$ 0,6726
					TOTAL Geral:	R$ 31,5164
					VALOR:	**31,52**

I0682 BETONEIRA ELÉTRICA 580L (CHP) (H)

Grupo	Descrição	FONTE	UNID.	COEFICIENTE	PREÇO UNITÁRIO	TOTAL
I2714	MAO DE OBRA DE OPERAÇÃO BET.ELET.580L	SEINFRA	H	1,00000000	R$ 23,7100	R$ 23,7100
I2701	DEPRECIAÇÃO	SEINFRA	H	2,26540000	R$ 1,0000	R$ 2,2654
I2702	JUROS	SEINFRA	H	0,42920000	R$ 1,0000	R$ 0,4292
I2703	MANUTENÇÃO	SEINFRA	H	1,19230000	R$ 1,0000	R$ 1,1923
					TOTAL Geral:	R$ 27,5969
					VALOR:	**27,60**

I0683 BOMBA COM MOTOR A DIESEL (CHP) (H)

Grupo	Descrição	FONTE	UNID.	COEFICIENTE	PREÇO UNITÁRIO	TOTAL
I2751	MÃO DE OBRA DE OPERAÇÃO DA BOMBA C/ MOTOR DIESEL	SEINFRA	H	1,00000000	R$ 20,2600	R$ 20,2600
I2750	MATERIAL DE OPERAÇÃO DA BOMBA C/ MOTOR DIESEL	SEINFRA	H	1,00000000	R$ 5,6138	R$ 5,6138
I2701	DEPRECIAÇÃO	SEINFRA	H	5,93350000	R$ 1,0000	R$ 5,9335
I2702	JUROS	SEINFRA	H	1,12420000	R$ 1,0000	R$ 1,1242
I2703	MANUTENÇÃO	SEINFRA	H	3,12290000	R$ 1,0000	R$ 3,1229
					TOTAL Geral:	R$ 36,0544
					VALOR:	**36,05**

C3253 BRITA PRODUZIDA PARA USOS DIVERSOS (M3)

Grupo	Descrição	FONTE	UNID.	COEFICIENTE	PREÇO UNITÁRIO	TOTAL
I0594	CARREGADEIRA DE PNEUS HP 111 (CHI)	SEINFRA	H	0,01583333	R$ 88,0472	R$ 1,3941
I0708	CARREGADEIRA DE PNEUS HP 111 (CHP)	SEINFRA	H	0,02583333	R$ 233,4827	R$ 6,0316
I0618	CONJUNTO DE BRITAGEM 30 M3/H (CHI)	SEINFRA	H	0,00000000	R$ 314,2606	R$ 0,0000
I0732	CONJUNTO DE BRITAGEM 30 M3/H (CHP)	SEINFRA	H	0,04166667	R$ 596,0711	R$ 24,8363
I0626	GRUPO GERADOR 145 KVA (CHI)	SEINFRA	H	0,00000000	R$ 35,7858	R$ 0,0000
I0740	GRUPO GERADOR 145 KVA (CHP)	SEINFRA	H	0,04166667	R$ 178,4158	R$ 7,4340

RELATÓRIO ANALÍTICO - COMPOSIÇÕES AUXILIARES

OBRA:	ORÇAMENTO SEM DESONERAÇÃO DE SERVIÇOS DE MANUTENÇÃO E CONSERVAÇÃO DO PRÉDIO PÚBLICO DO CENTRO DE ESPECIALIDADE ODONTOLÓGICAS REGIONAL DR. FRANCISCO MANSUETO DE SOUZA PERTENCENTE AO CONSÓRCIO PÚBLICO DE SAÚDE DA REGIÃO DE CASCAVEL.
LOCAL:	Rua Marinho Ribeiro, 890, Modulo Esportivo, Cascavel/CE.
CLIENTE:	CONSÓRCIO PÚBLICO DE SAÚDE DA REGIÃO DE CASCAVEL
REVISÃO:	REVISÃO 04

DATA : 09/05/2026 BDI : 20,35%

FONTE	VERSÃO	MO	MS
ORSE	2026/02	111,51%	69,72%
SEINFRA	028 SEM DESONERAÇÃO	114,15%	71,31%
SINAPI	2026/03 SEM DESONERAÇÃO	115,61%	72,46%
PRÓPRIA	PROPRIA	0,00%	0,00%

TOTAL Equipamento Custo Horário:	R$ 39,6960

Material		FONTE	UNID	COEFICIENTE	PREÇO UNITÁRIO	TOTAL
I2528	PEÇAS DE DESGASTE DO BRITADOR	SEINFRA	CJ	0,00040000	R$ 26.583,0000	R$ 10,6332
					TOTAL Material:	R$ 10,6332

Mão de Obra		FONTE	UNID	COEFICIENTE	PREÇO UNITÁRIO	TOTAL
I2543	SERVENTE	SEINFRA	H	0,20833333	R$ 20,2600	R$ 4,2208
					TOTAL Mão de Obra:	R$ 4,2208

Serviço		FONTE	UNID	COEFICIENTE	PREÇO UNITÁRIO	TOTAL
C3235	ROCHA PARA BRITAGEM	SEINFRA	M3	1,10000000	R$ 44,4600	R$ 48,9060
					TOTAL Serviço:	R$ 48,9060

VALOR:	103,45

C0588 CAIAÇÃO EM DUAS DEMÃOS COM SUPERCAL (M2)

Material		FONTE	UNID	COEFICIENTE	PREÇO UNITÁRIO	TOTAL
I2496	SUPERCAL	SEINFRA	KG	0,30000000	R$ 1,4700	R$ 0,4410
					TOTAL Material:	R$ 0,4410

Mão de Obra		FONTE	UNID	COEFICIENTE	PREÇO UNITÁRIO	TOTAL
I2395	PINTOR	SEINFRA	H	0,20000000	R$ 26,8600	R$ 5,3720
					TOTAL Mão de Obra:	R$ 5,3720

VALOR:	5,81

88260 CALCETEIRO COM ENCARGOS COMPLEMENTARES (H)

Encargos Complementares		FONTE	UNID	COEFICIENTE	PREÇO UNITÁRIO	TOTAL
00037370	ALIMENTACAO - HORISTA (COLETADO CAIXA - ENCARGOS COMPLEMENTARES)	SINAPI	H	1,00000000	R$ 4,15	R$ 4,15
00043489	EPI - FAMILIA PEDREIRO - HORISTA (ENCARGOS COMPLEMENTARES - COLETADO CAIXA)	SINAPI	H	1,00000000	R$ 1,50	R$ 1,50
00037372	EXAMES - HORISTA (COLETADO CAIXA - ENCARGOS COMPLEMENTARES)	SINAPI	H	1,00000000	R$ 1,48	R$ 1,48
00043465	FERRAMENTAS - FAMILIA PEDREIRO - HORISTA (ENCARGOS COMPLEMENTARES - COLETADO CAIXA)	SINAPI	H	1,00000000	R$ 0,60	R$ 0,60
00037373	SEGURO - HORISTA (COLETADO CAIXA - ENCARGOS COMPLEMENTARES)	SINAPI	H	1,00000000	R$ 0,11	R$ 0,11
00037371	TRANSPORTE - HORISTA (COLETADO CAIXA - ENCARGOS COMPLEMENTARES)	SINAPI	H	1,00000000	R$ 1,09	R$ 1,09
					TOTAL Encargos Complementares:	R$ 8,93

Mão de Obra		FONTE	UNID	COEFICIENTE	PREÇO UNITÁRIO	TOTAL
00004759	CALCETEIRO / RASTELEIRO (HORISTA)	SINAPI	H	1,00000000	R$ 21,86	R$ 21,86
					TOTAL Mão de Obra:	R$ 21,86

Serviço		FONTE	UNID	COEFICIENTE	PREÇO UNITÁRIO	TOTAL
95328	CURSO DE CAPACITAÇÃO PARA CALCETEIRO (ENCARGOS COMPLEMENTARES) - HORISTA	SINAPI	H	1,00000000	R$ 0,25	R$ 0,25
					TOTAL Serviço:	R$ 0,25

RELATÓRIO ANALÍTICO - COMPOSIÇÕES AUXILIARES

OBRA:	ORÇAMENTO SEM DESONERAÇÃO DE SERVIÇOS DE MANUTENÇÃO E CONSERVAÇÃO DO PRÉDIO PÚBLICO DO CENTRO DE ESPECIALIDADE ODONTOLÓGICAS REGIONAL DR. FRANCISCO MANSUETO DE SOUZA PERTENCENTE AO CONSÓRCIO PÚBLICO DE SAÚDE DA REGIÃO DE CASCAVEL.	DATA : 09/05/2026 — BDI : 20,35%
LOCAL:	Rua Marinho Ribeiro, 890, Modulo Esportivo, CascavelCE.	
CLIENTE:	CONSÓRCIO PÚBLICO DE SAÚDE DA REGIÃO DE CASCAVEL	
REVISÃO:	REVISÃO 04	

FONTE	VERSÃO	HORA	BDI
ORSE	2026/02	111,51%	69,72%
SEINFRA	028 SEM DESONERAÇÃO	114,15%	71,31%
SINAPI	2026/03 SEM DESONERAÇÃO	115,81%	72,46%
PRÓPRIA	PROPRIA	0,00%	0,00%

VALOR:	31,04

I0592 CAMINHONETE SAVEIRO (CHI) (H)

Cód.		FONTE	UNID.	COEFICIENTE	PREÇO UNITÁRIO	TOTAL
I2748	MÃO DE OBRA DE OPERAÇÃO DA CAMINHONETE SAVEIRO	SEINFRA	H	1,00000000	R$ 20,8600	R$ 20,8600
I2701	DEPRECIAÇÃO	SEINFRA	H	4,98340000	R$ 1,0000	R$ 4,9834
I2702	JUROS	SEINFRA	H	1,30820000	R$ 1,0000	R$ 1,3082
					TOTAL Geral:	R$ 27,1516

VALOR:	27,15

I0700 CAMINHONETE SAVEIRO (CHP) (H)

Cód.		FONTE	UNID.	COEFICIENTE	PREÇO UNITÁRIO	TOTAL
I2748	MÃO DE OBRA DE OPERAÇÃO DA CAMINHONETE SAVEIRO	SEINFRA	H	1,00000000	R$ 20,8600	R$ 20,8600
I2747	MATERIAL DE OPERAÇÃO DA CAMINHONETE SAVEIRO	SEINFRA	H	1,00000000	R$ 49,3776	R$ 49,3776
I2701	DEPRECIAÇÃO	SEINFRA	H	4,98340000	R$ 1,0000	R$ 4,9834
I2702	JUROS	SEINFRA	H	1,30820000	R$ 1,0000	R$ 1,3082
I2703	MANUTENÇÃO	SEINFRA	H	4,98340000	R$ 1,0000	R$ 4,9834
					TOTAL Geral:	R$ 81,5126

VALOR:	81,51

I0705 CAMINHÃO COMERC. EQUIP. C/GUINDASTE (CHP) (H)

Cód.		FONTE	UNID.	COEFICIENTE	PREÇO UNITÁRIO	TOTAL
I2734	MÃO DE OBRA DE OPERAÇÃO DO CAMINHÃO COMERC. EQUIP. C/ GUINDAUTO	SEINFRA	H	1,00000000	R$ 27,4600	R$ 27,4600
I2733	MATERIAL DE OPERAÇÃO DO CAMINHÃO COMERC. EQUIP. C/ GUINDAUTO	SEINFRA	H	1,00000000	R$ 67,8640	R$ 67,8640
I2701	DEPRECIAÇÃO	SEINFRA	H	26,57070000	R$ 1,0000	R$ 26,5707
I2702	JUROS	SEINFRA	H	10,96040000	R$ 1,0000	R$ 10,9604
I2703	MANUTENÇÃO	SEINFRA	H	39,85610000	R$ 1,0000	R$ 39,8561
					TOTAL Geral:	R$ 172,7112

VALOR:	172,71

I0594 CARREGADEIRA DE PNEUS HP 111 (CHI) (H)

Cód.		FONTE	UNID.	COEFICIENTE	PREÇO UNITÁRIO	TOTAL
I2753	MÃO DE OBRA DE OPERAÇÃO DA CARREGADEIRA DE PNEUS (111 HP)	SEINFRA	H	1,00000000	R$ 32,4500	R$ 32,4500
I2701	DEPRECIAÇÃO	SEINFRA	H	41,56800000	R$ 1,0000	R$ 41,5680
I2702	JUROS	SEINFRA	H	14,02920000	R$ 1,0000	R$ 14,0292
					TOTAL Geral:	R$ 88,0472

VALOR:	88,05

I0708 CARREGADEIRA DE PNEUS HP 111 (CHP) (H)

RELATÓRIO ANALÍTICO - COMPOSIÇÕES AUXILIARES

OBRA:	ORÇAMENTO SEM DESONERAÇÃO DE SERVIÇOS DE MANUTENÇÃO E CONSERVAÇÃO DO PRÉDIO PÚBLICO DO CENTRO DE ESPECIALIDADE ODONTOLÓGICAS REGIONAL DR. FRANCISCO MANSUETO DE SOUZA PERTENCENTE AO CONSÓRCIO PÚBLICO DE SAÚDE DA REGIÃO DE CASCAVEL.
LOCAL:	Rua Marinho Ribeiro, 890, Modulo Esportivo, Cascavel/CE.
CLIENTE:	CONSÓRCIO PÚBLICO DE SAÚDE DA REGIÃO DE CASCAVEL
REVISÃO:	REVISÃO 04

DATA : 09/05/2026 BDI : 20,38%

FONTE	VERSÃO	HORA	MES
ORSE	2026/02	111,51%	69,72%
SEINFRA	028 SEM DESONERAÇÃO	114,15%	71,31%
SINAPI	2026/03 SEM DESONERAÇÃO	115,61%	72,46%
PRÓPRIA	PROPRIA	0,00%	0,00%

Código	Descrição	FONTE	UNID	COEFICIENTE	PREÇO UNITÁRIO	TOTAL
I2753	MÃO DE OBRA DE OPERAÇÃO DA CARREGADEIRA DE PNEUS (111 HP)	SEINFRA	H	1,00000000	R$ 32,4500	R$ 32,4500
I2752	MATERIAL DE OPERAÇÃO DA CARREGADEIRA DE PNEUS (111 HP)	SEINFRA	H	1,00000000	R$ 83,0835	R$ 83,0835
I2701	DEPRECIAÇÃO	SEINFRA	H	41,56800000	R$ 1,0000	R$ 41,5680
I2702	JUROS	SEINFRA	H	14,02920000	R$ 1,0000	R$ 14,0292
I2703	MANUTENÇÃO	SEINFRA	H	62,35200000	R$ 1,0000	R$ 62,3520
					TOTAL Geral:	R$ 233,4627
					VALOR:	233,48

I0596 CARREGADEIRA DE PNEUS HP 180 (CHI) (H)

Código	Descrição	FONTE	UNID	COEFICIENTE	PREÇO UNITÁRIO	TOTAL
I2755	MÃO DE OBRA DE OPERAÇÃO DA CARREGADEIRA DE PNEUS (180 HP)	SEINFRA	H	1,00000000	R$ 32,4500	R$ 32,4500
I2701	DEPRECIAÇÃO	SEINFRA	H	57,97140000	R$ 1,0000	R$ 57,9714
I2702	JUROS	SEINFRA	H	19,56540000	R$ 1,0000	R$ 19,5654
					TOTAL Geral:	R$ 109,9868
					VALOR:	109,99

I0710 CARREGADEIRA DE PNEUS HP 180 (CHP) (H)

Código	Descrição	FONTE	UNID	COEFICIENTE	PREÇO UNITÁRIO	TOTAL
I2755	MÃO DE OBRA DE OPERAÇÃO DA CARREGADEIRA DE PNEUS (180 HP)	SEINFRA	H	1,00000000	R$ 32,4500	R$ 32,4500
I2754	MATERIAL DE OPERAÇÃO DA CARREGADEIRA DE PNEUS (180 HP)	SEINFRA	H	1,00000000	R$ 134,7300	R$ 134,7300
I2701	DEPRECIAÇÃO	SEINFRA	H	57,97140000	R$ 1,0000	R$ 57,9714
I2702	JUROS	SEINFRA	H	19,56540000	R$ 1,0000	R$ 19,5654
I2703	MANUTENÇÃO	SEINFRA	H	86,95710000	R$ 1,0000	R$ 86,9571
					TOTAL Geral:	R$ 331,6739
					VALOR:	331,67

I0612 COMPACTADOR DE PLACA VIBRATÓRIA HP 7 (CHI) (H)

Código	Descrição	FONTE	UNID	COEFICIENTE	PREÇO UNITÁRIO	TOTAL
I2772	MÃO DE OBRA DE OPERAÇÃO DO COMPACTADOR DE PLACA VIBRATÓRIA (7 HP)	SEINFRA	H	1,00000000	R$ 23,7100	R$ 23,7100
I2701	DEPRECIAÇÃO	SEINFRA	H	9,08320000	R$ 1,0000	R$ 9,0832
I2702	JUROS	SEINFRA	H	2,00790000	R$ 1,0000	R$ 2,0079
					TOTAL Geral:	R$ 34,8011
					VALOR:	34,80

I0725 COMPACTADOR DE PLACA VIBRATÓRIA HP 7 (CHP) (H)

Código	Descrição	FONTE	UNID	COEFICIENTE	PREÇO UNITÁRIO	TOTAL

I2772	MÃO DE OBRA DE OPERAÇÃO DO COMPACTADOR DE PLACA VIBRATÓRIA (7 HP)	SEINFRA	H	1,00000000	R$ 23,7100	R$ 23,7100
I2771	MATERIAL DE OPERAÇÃO DO COMPACTADOR DE PLACA VIBRATÓRIA (7 HP)	SEINFRA	H	1,00000000	R$ 5,2395	R$ 5,2395
I2701	DEPRECIAÇÃO	SEINFRA	H	9,08320000	R$ 1,0000	R$ 9,0832
I2702	JUROS	SEINFRA	H	2,00790000	R$ 1,0000	R$ 2,0079
I2703	MANUTENÇÃO	SEINFRA	H	11,47350000	R$ 1,0000	R$ 11,4735
					TOTAL Geral:	R$ 51,5141
					VALOR:	51,51

I0614 COMPRESSOR DE AR 250 PCM (CHI) (H)

Geral		FONTE	UNID	COEFICIENTE	PREÇO UNITÁRIO	TOTAL
I2776	MÃO DE OBRA DE OPERAÇÃO DO COMPRESSOR DE AR 250 PCM	SEINFRA	H	1,00000000	R$ 23,7100	R$ 23,7100
I2701	DEPRECIAÇÃO	SEINFRA	H	17,81990000	R$ 1,0000	R$ 17,8199
I2702	JUROS	SEINFRA	H	5,94000000	R$ 1,0000	R$ 5,9400
					TOTAL Geral:	R$ 47,4699
					VALOR:	47,47

I0728 COMPRESSOR DE AR 250 PCM (CHP) (H)

Geral		FONTE	UNID	COEFICIENTE	PREÇO UNITÁRIO	TOTAL
I2776	MÃO DE OBRA DE OPERAÇÃO DO COMPRESSOR DE AR 250 PCM	SEINFRA	H	1,00000000	R$ 23,7100	R$ 23,7100
I2775	MATERIAL DE OPERAÇÃO DO COMPRESSOR DE AR 250 PCM	SEINFRA	H	1,00000000	R$ 70,3590	R$ 70,3590
I2701	DEPRECIAÇÃO	SEINFRA	H	17,81990000	R$ 1,0000	R$ 17,8199
I2702	JUROS	SEINFRA	H	5,94000000	R$ 1,0000	R$ 5,9400
I2703	MANUTENÇÃO	SEINFRA	H	19,79990000	R$ 1,0000	R$ 19,7999
					TOTAL Geral:	R$ 137,6288
					VALOR:	137,63

C0836 CONCRETO NÃO ESTRUTURAL PREPARO MANUAL (M3)

Material		FONTE	UNID	COEFICIENTE	PREÇO UNITÁRIO	TOTAL
I0109	AREIA MEDIA	SEINFRA	M3	0,77800000	R$ 83,5800	R$ 65,0252
I0280	BRITA	SEINFRA	M3	0,96580000	R$ 100,5000	R$ 97,0629
I0805	CIMENTO PORTLAND	SEINFRA	KG	220,00000000	R$ 0,7100	R$ 156,2000
					TOTAL Material:	R$ 318,2881

Mão de Obra		FONTE	UNID	COEFICIENTE	PREÇO UNITÁRIO	TOTAL
I2543	SERVENTE	SEINFRA	H	10,00000000	R$ 20,2600	R$ 202,6000
					TOTAL Mão de Obra:	R$ 202,6000
					VALOR:	520,89

C3268 CONCRETO P/VIBR., FCK=10MPa COM AGREGADO PRODUZIDO (S/TRANSP.) (M3)

RELATÓRIO ANALÍTICO - COMPOSIÇÕES AUXILIARES

OBRA:	ORÇAMENTO SEM DESONERAÇÃO DE SERVIÇOS DE MANUTENÇÃO E CONSERVAÇÃO DO PRÉDIO PÚBLICO DO CENTRO DE ESPECIALIDADE ODONTOLÓGICAS REGIONAL DR. FRANCISCO MANSUETO DE SOUZA PERTENCENTE AO CONSÓRCIO PÚBLICO DE SAÚDE DA REGIÃO DE CASCAVEL.
LOCAL:	Rua Marinho Ribeiro, 890, Modulo Esportivo, Cascavel/CE.
CLIENTE:	CONSÓRCIO PÚBLICO DE SAÚDE DA REGIÃO DE CASCAVEL
REVISÃO:	REVISÃO 04

DATA : 09/05/2026 BDI : 20,95%

FONTE	REFERÊNCIA	HORIS.	MENS.
ORSE	2026/02	111,51%	69,72%
SEINFRA	028 SEM DESONERAÇÃO	114,15%	71,31%
SINAPI	2026/03 SEM DESONERAÇÃO	115,61%	72,46%
PRÓPRIA	PROPRIA	0,00%	0,00%

Equipamento Custo Horário		FONTE	UNID.	COEFICIENTE	PREÇO UNITÁRIO	TOTAL
I0566	BETONEIRA COM MOTOR A DIESEL (CHI)	SEINFRA	H	0,00000000	R$ 25,2300	R$ 0,0000
I0680	BETONEIRA COM MOTOR A DIESEL (CHP)	SEINFRA	H	1,00000000	R$ 31,5163	R$ 31,5163
					TOTAL Equipamento Custo Horário:	R$ 31,5163

Material		FONTE	UNID.	COEFICIENTE	PREÇO UNITÁRIO	TOTAL
I0805	CIMENTO PORTLAND	SEINFRA	KG	254,00000000	R$ 0,7100	R$ 180,3400
					TOTAL Material:	R$ 180,3400

Mão de Obra		FONTE	UNID.	COEFICIENTE	PREÇO UNITÁRIO	TOTAL
I2543	SERVENTE	SEINFRA	H	6,00000000	R$ 20,2600	R$ 121,5600
					TOTAL Mão de Obra:	R$ 121,5600

Serviço		FONTE	UNID.	COEFICIENTE	PREÇO UNITÁRIO	TOTAL
C3130	AREIA DE RIO - EXTRAÇÃO	SEINFRA	M3	0,91970000	R$ 8,9500	R$ 8,2313
C3253	BRITA PRODUZIDA PARA USOS DIVERSOS	SEINFRA	M3	0,83600000	R$ 103,4500	R$ 86,4842
					TOTAL Serviço:	R$ 94,7155
					VALOR:	428,13

I0618 CONJUNTO DE BRITAGEM 30 M3/H (CHI) (H)

Geral		FONTE	UNID.	COEFICIENTE	PREÇO UNITÁRIO	TOTAL
I2781	MÃO DE OBRA DE OPERAÇÃO DO CONJUNTO DE BRITAGEM 30 M3/H	SEINFRA	H	1,00000000	R$ 32,4500	R$ 32,4500
I2701	DEPRECIAÇÃO	SEINFRA	H	211,35790000	R$ 1,0000	R$ 211,3579
I2702	JUROS	SEINFRA	H	70,45260000	R$ 1,0000	R$ 70,4526
					TOTAL Geral:	R$ 314,2605
					VALOR:	314,26

I0732 CONJUNTO DE BRITAGEM 30 M3/H (CHP) (H)

Geral		FONTE	UNID.	COEFICIENTE	PREÇO UNITÁRIO	TOTAL
I2781	MÃO DE OBRA DE OPERAÇÃO DO CONJUNTO DE BRITAGEM 30 M3/H	SEINFRA	H	1,00000000	R$ 32,4500	R$ 32,4500
I2701	DEPRECIAÇÃO	SEINFRA	H	211,35790000	R$ 1,0000	R$ 211,3579
I2702	JUROS	SEINFRA	H	70,45260000	R$ 1,0000	R$ 70,4526
I2703	MANUTENÇÃO	SEINFRA	H	281,81060000	R$ 1,0000	R$ 281,8106
					TOTAL Geral:	R$ 596,0711
					VALOR:	596,07

95316 CURSO DE CAPACITAÇÃO PARA AUXILIAR DE ELETRICISTA (ENCARGOS COMPLEMENTARES) - HORISTA (H)

Mão de Obra		FONTE	UNID.	COEFICIENTE	PREÇO UNITÁRIO	TOTAL
00000247	AJUDANTE DE ELETRICISTA (HORISTA)	SINAPI	H	0,03732000	R$ 17,20	R$ 0,64
					TOTAL Mão de Obra:	R$ 0,64
					VALOR:	0,64

95328 CURSO DE CAPACITAÇÃO PARA CALCETEIRO (ENCARGOS COMPLEMENTARES) - HORISTA (H)

Mão de Obra		FONTE	UNID	COEFICIENTE	PREÇO UNITÁRIO	TOTAL
00004759	CALCETEIRO / RASTELEIRO (HORISTA)	SINAPI	H	0,01154000	R$ 21,86	R$ 0,25
					TOTAL Mão de Obra:	R$ 0,25
					VALOR:	0,25

95332 CURSO DE CAPACITAÇÃO PARA ELETRICISTA (ENCARGOS COMPLEMENTARES) - HORISTA (H)

Mão de Obra		FONTE	UNID	COEFICIENTE	PREÇO UNITÁRIO	TOTAL
00002436	ELETRICISTA (HORISTA)	SINAPI	H	0,03732000	R$ 21,86	R$ 0,81
					TOTAL Mão de Obra:	R$ 0,81
					VALOR:	0,81

95335 CURSO DE CAPACITAÇÃO PARA ENCANADOR OU BOMBEIRO HIDRÁULICO (ENCARGOS COMPLEMENTARES) - HORISTA (H)

Mão de Obra		FONTE	UNID	COEFICIENTE	PREÇO UNITÁRIO	TOTAL
00002696	ENCANADOR OU BOMBEIRO HIDRAULICO (HORISTA)	SINAPI	H	0,01798000	R$ 21,86	R$ 0,39
					TOTAL Mão de Obra:	R$ 0,39
					VALOR:	0,39

95337 CURSO DE CAPACITAÇÃO PARA GESSEIRO (ENCARGOS COMPLEMENTARES) - HORISTA (H)

Mão de Obra		FONTE	UNID	COEFICIENTE	PREÇO UNITÁRIO	TOTAL
00012872	GESSEIRO (HORISTA)	SINAPI	H	0,01154000	R$ 21,86	R$ 0,25
					TOTAL Mão de Obra:	R$ 0,25
					VALOR:	0,25

95351 CURSO DE CAPACITAÇÃO PARA MOTORISTA OPERADOR DE MUNCK (ENCARGOS COMPLEMENTARES) - HORISTA (H)

Mão de Obra		FONTE	UNID	COEFICIENTE	PREÇO UNITÁRIO	TOTAL
00004096	MOTORISTA OPERADOR DE CAMINHAO COM MUNCK (HORISTA)	SINAPI	H	0,01637000	R$ 30,57	R$ 0,50
					TOTAL Mão de Obra:	R$ 0,50
					VALOR:	0,50

95360 CURSO DE CAPACITAÇÃO PARA OPERADOR DE MÁQUINAS E EQUIPAMENTOS (ENCARGOS COMPLEMENTARES) - HORISTA (H)

Mão de Obra		FONTE	UNID	COEFICIENTE	PREÇO UNITÁRIO	TOTAL
00004230	OPERADOR DE MAQUINAS E TRATORES DIVERSOS - TERRAPLANAGEM (HORISTA)	SINAPI	H	0,01154000	R$ 28,22	R$ 0,32
					TOTAL Mão de Obra:	R$ 0,32
					VALOR:	0,32

95378 CURSO DE CAPACITAÇÃO PARA SERVENTE (ENCARGOS COMPLEMENTARES) - HORISTA (H)

RELATÓRIO ANALÍTICO - COMPOSIÇÕES AUXILIARES

OBRA:	ORÇAMENTO SEM DESONERAÇÃO DE SERVIÇOS DE MANUTENÇÃO E CONSERVAÇÃO DO PRÉDIO PÚBLICO DO CENTRO DE ESPECIALIDADE ODONTOLÓGICAS REGIONAL DR. FRANCISCO MANSUETO DE SOUZA PERTENCENTE AO CONSÓRCIO PÚBLICO DE SAÚDE DA REGIÃO DE CASCAVEL.
LOCAL:	Rua Marinho Ribeiro, 890, Modulo Esportivo, Cascavel/CE.
CLIENTE:	CONSÓRCIO PÚBLICO DE SAÚDE DA REGIÃO DE CASCAVEL
REVISÃO:	REVISÃO 04

DATA : 09/05/2026 BDI : 20,35%

FONTE	REFERÊNCIA	MOBIL.	MOBIL.
ORSE	2026/02	111,51%	69,72%
SEINFRA	028 SEM DESONERAÇÃO	114,15%	71,31%
SINAPI	2026/03 SEM DESONERAÇÃO	115,61%	72,46%
PRÓPRIA	PROPRIA	0,00%	0,00%

Mão de Obra		FONTE	UNID	COEFICIENTE	PREÇO UNITÁRIO	TOTAL
00006111	SERVENTE DE OBRAS (HORISTA)	SINAPI	H	0,02120000	R$ 15,69	R$ 0,33
					TOTAL Mão de Obra:	R$ 0,33

VALOR: 0,33

95387 CURSO DE CAPACITAÇÃO PARA VIDRACEIRO (ENCARGOS COMPLEMENTARES) - HORISTA (H)

Mão de Obra		FONTE	UNID	COEFICIENTE	PREÇO UNITÁRIO	TOTAL
00010489	VIDRACEIRO (HORISTA)	SINAPI	H	0,01476000	R$ 16,62	R$ 0,24
					TOTAL Mão de Obra:	R$ 0,24

VALOR: 0,24

88264 ELETRICISTA COM ENCARGOS COMPLEMENTARES (H)

Encargos Complementares		FONTE	UNID	COEFICIENTE	PREÇO UNITÁRIO	TOTAL
00037370	ALIMENTACAO - HORISTA (COLETADO CAIXA - ENCARGOS COMPLEMENTARES)	SINAPI	H	1,00000000	R$ 4,15	R$ 4,15
00043484	EPI - FAMILIA ELETRICISTA - HORISTA (ENCARGOS COMPLEMENTARES - COLETADO CAIXA)	SINAPI	H	1,00000000	R$ 1,41	R$ 1,41
00037372	EXAMES - HORISTA (COLETADO CAIXA - ENCARGOS COMPLEMENTARES)	SINAPI	H	1,00000000	R$ 1,48	R$ 1,48
00043460	FERRAMENTAS - FAMILIA ELETRICISTA - HORISTA (ENCARGOS COMPLEMENTARES - COLETADO CAIXA)	SINAPI	H	1,00000000	R$ 0,88	R$ 0,88
00037373	SEGURO - HORISTA (COLETADO CAIXA - ENCARGOS COMPLEMENTARES)	SINAPI	H	1,00000000	R$ 0,11	R$ 0,11
00037371	TRANSPORTE - HORISTA (COLETADO CAIXA - ENCARGOS COMPLEMENTARES)	SINAPI	H	1,00000000	R$ 1,09	R$ 1,09
					TOTAL Encargos Complementares:	R$ 9,12

Mão de Obra		FONTE	UNID	COEFICIENTE	PREÇO UNITÁRIO	TOTAL
00002436	ELETRICISTA (HORISTA)	SINAPI	H	1,00000000	R$ 21,86	R$ 21,86
					TOTAL Mão de Obra:	R$ 21,86

Serviço		FONTE	UNID	COEFICIENTE	PREÇO UNITÁRIO	TOTAL
95332	CURSO DE CAPACITAÇÃO PARA ELETRICISTA (ENCARGOS COMPLEMENTARES) - HORISTA	SINAPI	H	1,00000000	R$ 0,81	R$ 0,81
					TOTAL Serviço:	R$ 0,81

VALOR: 31,79

88267 ENCANADOR OU BOMBEIRO HIDRÁULICO COM ENCARGOS COMPLEMENTARES (H)

Encargos Complementares		FONTE	UNID	COEFICIENTE	PREÇO UNITÁRIO	TOTAL
00037370	ALIMENTACAO - HORISTA (COLETADO CAIXA - ENCARGOS COMPLEMENTARES)	SINAPI	H	1,00000000	R$ 4,15	R$ 4,15
00043485	EPI - FAMILIA ENCANADOR - HORISTA (ENCARGOS COMPLEMENTARES - COLETADO CAIXA)	SINAPI	H	1,00000000	R$ 1,26	R$ 1,26
00037372	EXAMES - HORISTA (COLETADO CAIXA - ENCARGOS COMPLEMENTARES)	SINAPI	H	1,00000000	R$ 1,48	R$ 1,48
00043461	FERRAMENTAS - FAMILIA ENCANADOR - HORISTA (ENCARGOS COMPLEMENTARES - COLETADO CAIXA)	SINAPI	H	1,00000000	R$ 0,46	R$ 0,46
00037373	SEGURO - HORISTA (COLETADO CAIXA - ENCARGOS COMPLEMENTARES)	SINAPI	H	1,00000000	R$ 0,11	R$ 0,11

00037371	TRANSPORTE - HORISTA (COLETADO CAIXA - ENCARGOS COMPLEMENTARES)	SINAPI	H	1,00000000	R$ 1,09	R$ 1,09
					TOTAL Encargos Complementares:	R$ 8,56

Mão de Obra		FONTE	UNID	COEFICIENTE	PREÇO UNITÁRIO	TOTAL
00002696	ENCANADOR OU BOMBEIRO HIDRAULICO (HORISTA)	SINAPI	H	1,00000000	R$ 21,86	R$ 21,86
					TOTAL Mão de Obra:	R$ 21,86

Serviço		FONTE	UNID	COEFICIENTE	PREÇO UNITÁRIO	TOTAL
95335	CURSO DE CAPACITAÇÃO PARA ENCANADOR OU BOMBEIRO HIDRÁULICO (ENCARGOS COMPLEMENTARES) - HORISTA	SINAPI	H	1,00000000	R$ 0,39	R$ 0,39
					TOTAL Serviço:	R$ 0,39
					VALOR:	30,80

C3211 ESCAVAÇÃO E CARGA DE MATERIAL DE JAZIDA (M3)

Equipamento Custo Horário		FONTE	UNID	COEFICIENTE	PREÇO UNITÁRIO	TOTAL
I0596	CARREGADEIRA DE PNEUS HP 180 (CHI)	SEINFRA	H	0,00007519	R$ 109,9868	R$ 0,0083
I0710	CARREGADEIRA DE PNEUS HP 180 (CHP)	SEINFRA	H	0,00744361	R$ 331,6739	R$ 2,4689
I0666	TRATOR DE ESTEIRAS C/LÂMINA E ESC. HP 155 (CHI)	SEINFRA	H	0,00000000	R$ 96,8331	R$ 0,0000
I0779	TRATOR DE ESTEIRAS C/LÂMINA E ESC. HP 155 (CHP)	SEINFRA	H	0,00751880	R$ 281,2220	R$ 2,1145
					TOTAL Equipamento Custo Horário:	R$ 4,5917

Mão de Obra		FONTE	UNID	COEFICIENTE	PREÇO UNITÁRIO	TOTAL
I2543	SERVENTE	SEINFRA	H	0,01503759	R$ 20,2600	R$ 0,3047
					TOTAL Mão de Obra:	R$ 0,3047
					VALOR:	4,90

C2784 ESCAVAÇÃO MANUAL SOLO DE 1A.CAT. PROF. ATÉ 1.50m (M3)

Mão de Obra		FONTE	UNID	COEFICIENTE	PREÇO UNITÁRIO	TOTAL
I2543	SERVENTE	SEINFRA	H	2,65000000	R$ 20,2600	R$ 53,6890
					TOTAL Mão de Obra:	R$ 53,6890
					VALOR:	53,69

B8269 GESSEIRO COM ENCARGOS COMPLEMENTARES (H)

Encargos Complementares		FONTE	UNID	COEFICIENTE	PREÇO UNITÁRIO	TOTAL
00037370	ALIMENTACAO - HORISTA (COLETADO CAIXA - ENCARGOS COMPLEMENTARES)	SINAPI	H	1,00000000	R$ 4,15	R$ 4,15
00043489	EPI - FAMILIA PEDREIRO - HORISTA (ENCARGOS COMPLEMENTARES - COLETADO CAIXA)	SINAPI	H	1,00000000	R$ 1,50	R$ 1,50
00037372	EXAMES - HORISTA (COLETADO CAIXA - ENCARGOS COMPLEMENTARES)	SINAPI	H	1,00000000	R$ 1,48	R$ 1,48
00043465	FERRAMENTAS - FAMILIA PEDREIRO - HORISTA (ENCARGOS COMPLEMENTARES - COLETADO CAIXA)	SINAPI	H	1,00000000	R$ 0,60	R$ 0,60
00037373	SEGURO - HORISTA (COLETADO CAIXA - ENCARGOS COMPLEMENTARES)	SINAPI	H	1,00000000	R$ 0,11	R$ 0,11
00037371	TRANSPORTE - HORISTA (COLETADO CAIXA - ENCARGOS COMPLEMENTARES)	SINAPI	H	1,00000000	R$ 1,09	R$ 1,09

RELATÓRIO ANALÍTICO - COMPOSIÇÕES AUXILIARES

OBRA:	ORÇAMENTO SEM DESONERAÇÃO DE SERVIÇOS DE MANUTENÇÃO E CONSERVAÇÃO DO PRÉDIO PÚBLICO DO CENTRO DE ESPECIALIDADE ODONTOLÓGICAS REGIONAL DR. FRANCISCO MANSUETO DE SOUZA PERTENCENTE AO CONSÓRCIO PÚBLICO DE SAÚDE DA REGIÃO DE CASCAVEL.	
LOCAL:	Rua Marinho Ribeiro, 890, Modulo Esportivo, CascavelCE.	
CLIENTE:	CONSÓRCIO PÚBLICO DE SAÚDE DA REGIÃO DE CASCAVEL	
REVISÃO:	REVISÃO 04	

DATA : 09/05/2026 BDI : 20,35%

FONTE	VERSÃO	HORA	MES
ORSE	2026/02	111,51%	69,72%
SEINFRA	028 SEM DESONERAÇÃO	114,15%	71,31%
SINAPI	2026/03 SEM DESONERAÇÃO	115,61%	72,46%
PROPRIA	PROPRIA	0,00%	0,00%

TOTAL Encargos Complementares:	R$ 8,93

Mão de Obra		FONTE	UNID	COEFICIENTE	PREÇO UNITÁRIO	TOTAL
00012872	GESSEIRO (HORISTA)	SINAPI	H	1,00000000	R$ 21,86	R$ 21,86
					TOTAL Mão de Obra:	R$ 21,86

Serviço		FONTE	UNID	COEFICIENTE	PREÇO UNITÁRIO	TOTAL
95337	CURSO DE CAPACITAÇÃO PARA GESSEIRO (ENCARGOS COMPLEMENTARES) - HORISTA	SINAPI	H	1,00000000	R$ 0,25	R$ 0,25
					TOTAL Serviço:	R$ 0,25
					VALOR:	31,04

I0626 GRUPO GERADOR 145 KVA (CHI) (H)

Geral		FONTE	UNID	COEFICIENTE	PREÇO UNITÁRIO	TOTAL
I2792	MÃO DE OBRA DE OPERAÇÃO DO GRUPO GERADOR 145 KVA	SEINFRA	H	1,00000000	R$ 23,7100	R$ 23,7100
I2701	DEPRECIAÇÃO	SEINFRA	H	9,02860000	R$ 1,0000	R$ 9,0286
I2702	JUROS	SEINFRA	H	3,04720000	R$ 1,0000	R$ 3,0472
					TOTAL Geral:	R$ 35,7858
					VALOR:	35,79

I0740 GRUPO GERADOR 145 KVA (CHP) (H)

Geral		FONTE	UNID	COEFICIENTE	PREÇO UNITÁRIO	TOTAL
I2792	MÃO DE OBRA DE OPERAÇÃO DO GRUPO GERADOR 145 KVA	SEINFRA	H	1,00000000	R$ 23,7100	R$ 23,7100
I2791	MATERIAL DE OPERAÇÃO DO GRUPO GERADOR 145 KVA	SEINFRA	H	1,00000000	R$ 134,7300	R$ 134,7300
I2701	DEPRECIAÇÃO	SEINFRA	H	9,02860000	R$ 1,0000	R$ 9,0286
I2702	JUROS	SEINFRA	H	3,04720000	R$ 1,0000	R$ 3,0472
I2703	MANUTENÇÃO	SEINFRA	H	7,90000000	R$ 1,0000	R$ 7,9000
					TOTAL Geral:	R$ 178,4158
					VALOR:	178,42

5930 GUINDAUTO HIDRÁULICO, CAPACIDADE MÁXIMA DE CARGA 6200 KG, MOMENTO MÁXIMO DE CARGA 11,7 TM, ALCANCE MÁXIMO HORIZONTAL 9,70 M, INCLUSIVE CAMINHÃO TOCO PBT 16.000 KG, POTÊNCIA DE 189 CV - CHI DIURNO. AF_06/2014 (CHI)

Mão de Obra com Encargos Complementares		FONTE	UNID	COEFICIENTE	PREÇO UNITÁRIO	TOTAL
88286	MOTORISTA OPERADOR DE MUNCK COM ENCARGOS COMPLEMENTARES	SINAPI	H	1,00000000	R$ 38,86	R$ 38,86
					TOTAL Mão de Obra com Encargos Complementares:	R$ 38,86

Serviço		FONTE	UNID	COEFICIENTE	PREÇO UNITÁRIO	TOTAL
89259	GUINDAUTO HIDRÁULICO, CAPACIDADE MÁXIMA DE CARGA 6200 KG, MOMENTO MÁXIMO DE CARGA 11,7 TM, ALCANCE MÁXIMO HORIZONTAL 9,70 M, INCLUSIVE CAMINHÃO TOCO PBT 16.000 KG, POTÊNCIA DE 189 CV - DEPRECIAÇÃO. AF_06/2014	SINAPI	H	1,00000000	R$ 28,21	R$ 28,21
91466	GUINDAUTO HIDRÁULICO, CAPACIDADE MÁXIMA DE CARGA 6200 KG, MOMENTO MÁXIMO DE CARGA 11,7 TM, ALCANCE MÁXIMO HORIZONTAL 9,70 M, INCLUSIVE CAMINHÃO TOCO PBT 16.000 KG, POTÊNCIA DE 189 CV - IMPOSTOS E SEGUROS. AF_08/2015	SINAPI	H	1,00000000	R$ 4,20	R$ 4,20

RELATÓRIO ANALÍTICO - COMPOSIÇÕES AUXILIARES

OBRA:	ORÇAMENTO SEM DESONERAÇÃO DE SERVIÇOS DE MANUTENÇÃO E CONSERVAÇÃO DO PRÉDIO PÚBLICO DO CENTRO DE ESPECIALIDADE ODONTOLÓGICAS REGIONAL DR. FRANCISCO MANSUETO DE SOUZA PERTENCENTE AO CONSÓRCIO PÚBLICO DE SAÚDE DA REGIÃO DE CASCAVEL.
LOCAL:	Rua Marinho Ribeiro, 890, Modulo Esportivo, Cascavel/CE.
CLIENTE:	CONSÓRCIO PÚBLICO DE SAÚDE DA REGIÃO DE CASCAVEL
REVISÃO:	REVISÃO 04

DATA : 09/05/2026 BDI : 20,85%

FONTE	VERSÃO	INDIRETO	BDI
ORSE	2026/02	111,51%	89,72%
SEINFRA	026 SEM DESONERAÇÃO	114,15%	71,31%
SINAPI	2026/03 SEM DESONERAÇÃO	115,61%	72,46%
PRÓPRIA	PROPRIA	0,00%	0,00%

89260	GUINDAUTO HIDRÁULICO, CAPACIDADE MÁXIMA DE CARGA 6200 KG, MOMENTO MÁXIMO DE CARGA 11,7 TM, ALCANCE MÁXIMO HORIZONTAL 9,70 M, INCLUSIVE CAMINHÃO TOCO PBT 16.000 KG, POTÊNCIA DE 189 CV - JUROS. AF_06/2014	SINAPI	H	1,00000000	R$ 10,41	R$ 10,41
					TOTAL Serviço:	R$ 42,82
					VALOR:	81,68

5928 GUINDAUTO HIDRÁULICO, CAPACIDADE MÁXIMA DE CARGA 6200 KG, MOMENTO MÁXIMO DE CARGA 11,7 TM, ALCANCE MÁXIMO HORIZONTAL 9,70 M, INCLUSIVE CAMINHÃO TOCO PBT 16.000 KG, POTÊNCIA DE 189 CV - CHP DIURNO. AF_06/2014 (CHP)

Mão de Obra com Encargos Complementares		FONTE	UNID.	COEFICIENTE	PREÇO UNITÁRIO	TOTAL
88288	MOTORISTA OPERADOR DE MUNCK COM ENCARGOS COMPLEMENTARES	SINAPI	H	1,00000000	R$ 38,86	R$ 38,86
					TOTAL Mão de Obra com Encargos Complementares:	R$ 38,86

Serviços		FONTE	UNID.	COEFICIENTE	PREÇO UNITÁRIO	TOTAL
89259	GUINDAUTO HIDRÁULICO, CAPACIDADE MÁXIMA DE CARGA 6200 KG, MOMENTO MÁXIMO DE CARGA 11,7 TM, ALCANCE MÁXIMO HORIZONTAL 9,70 M, INCLUSIVE CAMINHÃO TOCO PBT 16.000 KG, POTÊNCIA DE 189 CV - DEPRECIAÇÃO. AF_06/2014	SINAPI	H	1,00000000	R$ 28,21	R$ 28,21
91466	GUINDAUTO HIDRÁULICO, CAPACIDADE MÁXIMA DE CARGA 6200 KG, MOMENTO MÁXIMO DE CARGA 11,7 TM, ALCANCE MÁXIMO HORIZONTAL 9,70 M, INCLUSIVE CAMINHÃO TOCO PBT 16.000 KG, POTÊNCIA DE 189 CV - IMPOSTOS E SEGUROS. AF_08/2015	SINAPI	H	1,00000000	R$ 4,20	R$ 4,20
89260	GUINDAUTO HIDRÁULICO, CAPACIDADE MÁXIMA DE CARGA 6200 KG, MOMENTO MÁXIMO DE CARGA 11,7 TM, ALCANCE MÁXIMO HORIZONTAL 9,70 M, INCLUSIVE CAMINHÃO TOCO PBT 16.000 KG, POTÊNCIA DE 189 CV - JUROS. AF_06/2014	SINAPI	H	1,00000000	R$ 10,41	R$ 10,41
89262	GUINDAUTO HIDRÁULICO, CAPACIDADE MÁXIMA DE CARGA 6200 KG, MOMENTO MÁXIMO DE CARGA 11,7 TM, ALCANCE MÁXIMO HORIZONTAL 9,70 M, INCLUSIVE CAMINHÃO TOCO PBT 16.000 KG, POTÊNCIA DE 189 CV - MANUTENÇÃO. AF_06/2014	SINAPI	H	1,00000000	R$ 47,93	R$ 47,93
91467	GUINDAUTO HIDRÁULICO, CAPACIDADE MÁXIMA DE CARGA 6200 KG, MOMENTO MÁXIMO DE CARGA 11,7 TM, ALCANCE MÁXIMO HORIZONTAL 9,70 M, INCLUSIVE CAMINHÃO TOCO PBT 16.000 KG, POTÊNCIA DE 189 CV - MATERIAIS NA OPERAÇÃO. AF_08/2015	SINAPI	H	1,00000000	R$ 188,44	R$ 188,44
					TOTAL Serviço:	R$ 279,19
					VALOR:	318,05

89259 GUINDAUTO HIDRÁULICO, CAPACIDADE MÁXIMA DE CARGA 6200 KG, MOMENTO MÁXIMO DE CARGA 11,7 TM, ALCANCE MÁXIMO HORIZONTAL 9,70 M, INCLUSIVE CAMINHÃO TOCO PBT 16.000 KG, POTÊNCIA DE 189 CV - DEPRECIAÇÃO. AF_06/2014 (H)

Equipamentos		FONTE	UNID.	COEFICIENTE	PREÇO UNITÁRIO	TOTAL
00037752	CAMINHAO TOCO, PESO BRUTO TOTAL 16000 KG, CARGA UTIL MAXIMA 11030 KG, DISTANCIA ENTRE EIXOS 5,41 M, POTENCIA 185 CV (INCLUI CABINE E CHASSI, NAO INCLUI CARROCERIA)	SINAPI	UN	0,00003430	R$ 591.575,65	R$ 20,29
00003363	GUINDAUTO HIDRAULICO, CAPACIDADE MAXIMA DE CARGA 6200 KG, MOMENTO MAXIMO DE CARGA 11,7 TM, ALCANCE MAXIMO HORIZONTAL 9,70 M, PARA MONTAGEM SOBRE CHASSI DE CAMINHAO PBT MINIMO 13000 KG (INCLUI MONTAGEM, NAO INCLUI CAMINHAO)	SINAPI	UN	0,00005510	R$ 143.750,00	R$ 7,92
					TOTAL Equipamento:	R$ 28,21
					VALOR:	28,21

91466 GUINDAUTO HIDRÁULICO, CAPACIDADE MÁXIMA DE CARGA 6200 KG, MOMENTO MÁXIMO DE CARGA 11,7 TM, ALCANCE MÁXIMO HORIZONTAL 9,70 M, INCLUSIVE CAMINHÃO TOCO PBT 16.000 KG, POTÊNCIA DE 189 CV - IMPOSTOS E SEGUROS. AF_08/2015 (H)

RELATÓRIO ANALÍTICO - COMPOSIÇÕES AUXILIARES

OBRA:	ORÇAMENTO SEM DESONERAÇÃO DE SERVIÇOS DE MANUTENÇÃO E CONSERVAÇÃO DO PRÉDIO PÚBLICO DO CENTRO DE ESPECIALIDADE ODONTOLÓGICAS REGIONAL DR. FRANCISCO MANSUETO DE SOUZA PERTENCENTE AO CONSÓRCIO PÚBLICO DE SAÚDE DA REGIÃO DE CASCAVEL.
LOCAL:	Rua Marinho Ribeiro, 890, Modulo Esportivo, Cascavel/CE.
CLIENTE:	CONSÓRCIO PÚBLICO DE SAÚDE DA REGIÃO DE CASCAVEL
REVISÃO:	REVISÃO 04

DATA : 09/05/2026 BDI : 20,35%

FONTE	VERSÃO	HORA	MES
ORSE	2026/02	111,51%	69,72%
SEINFRA	028 SEM DESONERAÇÃO	114,15%	71,31%
SINAPI	2026/03 SEM DESONERAÇÃO	115,61%	72,46%
PRÓPRIA	PROPRIA	0,00%	0,00%

Equipamento		FONTE	UNID	COEFICIENTE	PREÇO UNITÁRIO	TOTAL
00037752	CAMINHAO TOCO, PESO BRUTO TOTAL 16000 KG, CARGA UTIL MAXIMA 11030 KG, DISTANCIA ENTRE EIXOS 5,41 M, POTENCIA 185 CV (INCLUI CABINE E CHASSI, NAO INCLUI CARROCERIA)	SINAPI	UN	0,00000570	R$ 591.575,65	R$ 3,37
00003363	GUINDAUTO HIDRAULICO, CAPACIDADE MAXIMA DE CARGA 6200 KG, MOMENTO MAXIMO DE CARGA 11,7 TM, ALCANCE MAXIMO HORIZONTAL 9,70 M, PARA MONTAGEM SOBRE CHASSI DE CAMINHAO PBT MINIMO 13000 KG (INCLUI MONTAGEM, NAO INCLUI CAMINHAO)	SINAPI	UN	0,00000580	R$ 143.750,00	R$ 0,83
					TOTAL Equipamento:	R$ 4,20
					VALOR:	4,20

89260 GUINDAUTO HIDRÁULICO, CAPACIDADE MÁXIMA DE CARGA 6200 KG, MOMENTO MÁXIMO DE CARGA 11,7 TM, ALCANCE MÁXIMO HORIZONTAL 9,70 M, INCLUSIVE CAMINHÃO TOCO PBT 16.000 KG, POTÊNCIA DE 189 CV - JUROS. AF_06/2014 (H)

Equipamento		FONTE	UNID	COEFICIENTE	PREÇO UNITÁRIO	TOTAL
00037752	CAMINHAO TOCO, PESO BRUTO TOTAL 16000 KG, CARGA UTIL MAXIMA 11030 KG, DISTANCIA ENTRE EIXOS 5,41 M, POTENCIA 185 CV (INCLUI CABINE E CHASSI, NAO INCLUI CARROCERIA)	SINAPI	UN	0,00001410	R$ 591.575,65	R$ 8,34
00003363	GUINDAUTO HIDRAULICO, CAPACIDADE MAXIMA DE CARGA 6200 KG, MOMENTO MAXIMO DE CARGA 11,7 TM, ALCANCE MAXIMO HORIZONTAL 9,70 M, PARA MONTAGEM SOBRE CHASSI DE CAMINHAO PBT MINIMO 13000 KG (INCLUI MONTAGEM, NAO INCLUI CAMINHAO)	SINAPI	UN	0,00001440	R$ 143.750,00	R$ 2,07
					TOTAL Equipamento:	R$ 10,41
					VALOR:	10,41

89262 GUINDAUTO HIDRÁULICO, CAPACIDADE MÁXIMA DE CARGA 6200 KG, MOMENTO MÁXIMO DE CARGA 11,7 TM, ALCANCE MÁXIMO HORIZONTAL 9,70 M, INCLUSIVE CAMINHÃO TOCO PBT 16.000 KG, POTÊNCIA DE 189 CV - MANUTENÇÃO. AF_06/2014 (H)

Equipamento		FONTE	UNID	COEFICIENTE	PREÇO UNITÁRIO	TOTAL
00037752	CAMINHAO TOCO, PESO BRUTO TOTAL 16000 KG, CARGA UTIL MAXIMA 11030 KG, DISTANCIA ENTRE EIXOS 5,41 M, POTENCIA 185 CV (INCLUI CABINE E CHASSI, NAO INCLUI CARROCERIA)	SINAPI	UN	0,00006430	R$ 591.575,65	R$ 38,03
00003363	GUINDAUTO HIDRAULICO, CAPACIDADE MAXIMA DE CARGA 6200 KG, MOMENTO MAXIMO DE CARGA 11,7 TM, ALCANCE MAXIMO HORIZONTAL 9,70 M, PARA MONTAGEM SOBRE CHASSI DE CAMINHAO PBT MINIMO 13000 KG (INCLUI MONTAGEM, NAO INCLUI CAMINHAO)	SINAPI	UN	0,00006890	R$ 143.750,00	R$ 9,90
					TOTAL Equipamento:	R$ 47,93
					VALOR:	47,93

91467 GUINDAUTO HIDRÁULICO, CAPACIDADE MÁXIMA DE CARGA 6200 KG, MOMENTO MÁXIMO DE CARGA 11,7 TM, ALCANCE MÁXIMO HORIZONTAL 9,70 M, INCLUSIVE CAMINHÃO TOCO PBT 16.000 KG, POTÊNCIA DE 189 CV - MATERIAIS NA OPERAÇÃO. AF_08/2015 (H)

Material		FONTE	UNID	COEFICIENTE	PREÇO UNITÁRIO	TOTAL
00004221	OLEO DIESEL COMBUSTIVEL COMUM METROPOLITANO S-10 OU S-500	SINAPI	L	26,43000000	R$ 7,13	R$ 188,44
					TOTAL Material:	R$ 188,44
					VALOR:	188,44

91952 INTERRUPTOR SIMPLES (1 MÓDULO), 10A/250V, SEM SUPORTE E SEM PLACA - FORNECIMENTO E INSTALAÇÃO. AF_03/2023 (UN)

Material		FONTE	UNID	COEFICIENTE	PREÇO UNITÁRIO	TOTAL
00038112	INTERRUPTOR SIMPLES 10A, 250V (APENAS MODULO)	SINAPI	UN	1,00000000	R$ 7,92	R$ 7,92

RELATÓRIO ANALÍTICO - COMPOSIÇÕES AUXILIARES

OBRA:	ORÇAMENTO SEM DESONERAÇÃO DE SERVIÇOS DE MANUTENÇÃO E CONSERVAÇÃO DO PRÉDIO PÚBLICO DO CENTRO DE ESPECIALIDADE ODONTOLÓGICAS REGIONAL DR. FRANCISCO MANSUETO DE SOUZA PERTENCENTE AO CONSÓRCIO PÚBLICO DE SAÚDE DA REGIÃO DE CASCAVEL.
LOCAL:	Rua Marinho Ribeiro, 890, Modulo Esportivo, Cascavel/CE.
CLIENTE:	CONSÓRCIO PÚBLICO DE SAÚDE DA REGIÃO DE CASCAVEL
REVISÃO:	REVISÃO 04

DATA : 09/05/2026 **BDI :** 20,35%

FONTE	VERSÃO	HORA	MES
ORSE	2026/02	111,51%	89,72%
SEINFRA	026 SEM DESONERAÇÃO	114,15%	71,31%
SINAPI	2026/03 SEM DESONERAÇÃO	115,61%	72,46%
PRÓPRIA	PROPRIA	0,00%	0,00%

TOTAL Material:	R$ 7,92

Mão de Obra com Encargos Complementares		FONTE	UNID	COEFICIENTE	PREÇO UNITÁRIO	TOTAL
88247	AUXILIAR DE ELETRICISTA COM ENCARGOS COMPLEMENTARES	SINAPI	H	0,23200000	R$ 26,96	R$ 6,25
88264	ELETRICISTA COM ENCARGOS COMPLEMENTARES	SINAPI	H	0,23200000	R$ 31,79	R$ 7,37
					TOTAL Mão de Obra com Encargos Complementares:	R$ 13,62

VALOR:	21,54

91966 INTERRUPTOR SIMPLES (3 MÓDULOS), 10A/250V, SEM SUPORTE E SEM PLACA - FORNECIMENTO E INSTALAÇÃO. AF_03/2023 (UN)

Material		FONTE	UNID	COEFICIENTE	PREÇO UNITÁRIO	TOTAL
00038112	INTERRUPTOR SIMPLES 10A, 250V (APENAS MODULO)	SINAPI	UN	3,00000000	R$ 7,92	R$ 23,76
					TOTAL Material:	R$ 23,76

Mão de Obra com Encargos Complementares		FONTE	UNID	COEFICIENTE	PREÇO UNITÁRIO	TOTAL
88247	AUXILIAR DE ELETRICISTA COM ENCARGOS COMPLEMENTARES	SINAPI	H	0,57200000	R$ 26,96	R$ 15,42
88264	ELETRICISTA COM ENCARGOS COMPLEMENTARES	SINAPI	H	0,57200000	R$ 31,79	R$ 18,18
					TOTAL Mão de Obra com Encargos Complementares:	R$ 33,60

VALOR:	57,36

C1604 LANÇAMENTO E APLICAÇÃO DE CONCRETO S/ ELEVAÇÃO (M3)

Mão de Obra		FONTE	UNID	COEFICIENTE	PREÇO UNITÁRIO	TOTAL
I2391	PEDREIRO	SEINFRA	H	2,00000000	R$ 26,8600	R$ 53,7200
I2543	SERVENTE	SEINFRA	H	6,00000000	R$ 20,2600	R$ 121,5600
					TOTAL Mão de Obra:	R$ 175,2800

VALOR:	175,28

I2714 MAO DE OBRA DE OPERAÇÃO BET.ELET.580L (H)

Mão de Obra		FONTE	UNID	COEFICIENTE	PREÇO UNITÁRIO	TOTAL
I2548	OPERADOR DE BETONEIRA	SEINFRA	H	1,00000000	R$ 23,7100	R$ 23,7100
					TOTAL Mão de Obra:	R$ 23,7100

VALOR:	23,71

I2716 MAO DE OBRA DE OPERAÇÃO BET.MOTOR DIESEL (H)

Mão de Obra		FONTE	UNID	COEFICIENTE	PREÇO UNITÁRIO	TOTAL
I2548	OPERADOR DE BETONEIRA	SEINFRA	H	1,00000000	R$ 23,7100	R$ 23,7100
					TOTAL Mão de Obra:	R$ 23,7100

VALOR:	23,71

I2715 MATERIAL DE OPERAÇÃO BET.MOTOR DIESEL (H)

Material	FONTE	UNID	COEFICIENTE	PREÇO UNITÁRIO	TOTAL

RELATÓRIO ANALÍTICO - COMPOSIÇÕES AUXILIARES

CPSRCAS

OBRA:	ORÇAMENTO SEM DESONERAÇÃO DE SERVIÇOS DE MANUTENÇÃO E CONSERVAÇÃO DO PRÉDIO PÚBLICO DO CENTRO DE ESPECIALIDADE ODONTOLÓGICAS REGIONAL DR. FRANCISCO MANSUETO DE SOUZA PERTENCENTE AO CONSÓRCIO PÚBLICO DE SAÚDE DA REGIÃO DE CASCAVEL.
LOCAL:	Rua Marinho Ribeiro, 890, Modulo Esportivo, Cascavel/CE.
CLIENTE:	CONSÓRCIO PÚBLICO DE SAÚDE DA REGIÃO DE CASCAVEL
REVISÃO:	REVISÃO 04

DATA : 09/05/2026 BDI : 20,35%

FONTE	VERSÃO	HORA	MES
ORSE	2026/02	111,51%	69,72%
SEINFRA	026 SEM DESONERAÇÃO	114,15%	71,31%
SINAPI	2026/03 SEM DESONERAÇÃO	115,61%	72,46%
PRÓPRIA	PROPRIA	0,00%	0,00%

I2706	OLEO DIESEL	SEINFRA	L	1,12500000	R$ 4,9900	R$ 5,6138
					TOTAL Material:	R$ 5,6138
					VALOR:	5,61

I2750 MATERIAL DE OPERAÇÃO DA BOMBA C/ MOTOR DIESEL (H)

Material		FONTE	UNID.	COEFICIENTE	PREÇO UNITÁRIO	TOTAL
I2706	OLEO DIESEL	SEINFRA	L	1,12500000	R$ 4,9900	R$ 5,6138
					TOTAL Material:	R$ 5,6138
					VALOR:	5,61

I2747 MATERIAL DE OPERAÇÃO DA CAMINHONETE SAVEIRO (H)

Material		FONTE	UNID.	COEFICIENTE	PREÇO UNITÁRIO	TOTAL
I2707	GASOLINA	SEINFRA	L	9,72000000	R$ 5,0800	R$ 49,3776
					TOTAL Material:	R$ 49,3776
					VALOR:	49,38

I2752 MATERIAL DE OPERAÇÃO DA CARREGADEIRA DE PNEUS (111 HP) (H)

Material		FONTE	UNID.	COEFICIENTE	PREÇO UNITÁRIO	TOTAL
I2706	OLEO DIESEL	SEINFRA	L	16,65000000	R$ 4,9900	R$ 83,0835
					TOTAL Material:	R$ 83,0835
					VALOR:	83,08

I2754 MATERIAL DE OPERAÇÃO DA CARREGADEIRA DE PNEUS (180 HP) (H)

Material		FONTE	UNID.	COEFICIENTE	PREÇO UNITÁRIO	TOTAL
I2706	OLEO DIESEL	SEINFRA	L	27,00000000	R$ 4,9900	R$ 134,7300
					TOTAL Material:	R$ 134,7300
					VALOR:	134,73

I2810 MATERIAL DE OPERAÇÃO DA MÁQUINA P/ JATEAMENTO (H)

Material		FONTE	UNID.	COEFICIENTE	PREÇO UNITÁRIO	TOTAL
I2706	OLEO DIESEL	SEINFRA	L	1,20000000	R$ 4,9900	R$ 5,9880
					TOTAL Material:	R$ 5,9880
					VALOR:	5,99

I2733 MATERIAL DE OPERAÇÃO DO CAMINHÃO COMERC. EQUIP. C/ GUINDAUTO (H)

Material		FONTE	UNID.	COEFICIENTE	PREÇO UNITÁRIO	TOTAL
I2706	OLEO DIESEL	SEINFRA	L	13,60000000	R$ 4,9900	R$ 67,8640
					TOTAL Material:	R$ 67,8640

RELATÓRIO ANALÍTICO - COMPOSIÇÕES AUXILIARES

CPSRCAS

OBRA:	ORÇAMENTO SEM DESONERAÇÃO DE SERVIÇOS DE MANUTENÇÃO E CONSERVAÇÃO DO PRÉDIO PÚBLICO DO CENTRO DE ESPECIALIDADE ODONTOLÓGICAS REGIONAL DR. FRANCISCO MANSUETO DE SOUZA PERTENCENTE AO CONSÓRCIO PÚBLICO DE SAÚDE DA REGIÃO DE CASCAVEL.
LOCAL:	Rua Marinho Ribeiro, 890, Modulo Esportivo, Cascavel/CE.
CLIENTE:	CONSÓRCIO PÚBLICO DE SAÚDE DA REGIÃO DE CASCAVEL
REVISÃO:	REVISÃO 04

DATA : 09/05/2026 BDI : 20,

FONTE	VERSÃO	HORA	MO
ORSE	2026/02	111,51%	69,72%
SEINFRA	026 SEM DESONERAÇÃO	114,15%	71,31%
SINAPI	2026/03 SEM DESONERAÇÃO	115,61%	72,46%
PRÓPRIA	PROPRIA	0,00%	0,00%

VALOR:	67,86

I2771 MATERIAL DE OPERAÇÃO DO COMPACTADOR DE PLACA VIBRATÓRIA (7 HP) (H)

Material		FONTE	UNID.	COEFICIENTE	PREÇO UNITÁRIO	TOTAL
I2706	OLEO DIESEL	SEINFRA	L	1,05000000	R$ 4,9900	R$ 5,2395
					TOTAL Material:	R$ 5,2395

VALOR:	5,24

I2775 MATERIAL DE OPERAÇÃO DO COMPRESSOR DE AR 250 PCM (H)

Material		FONTE	UNID.	COEFICIENTE	PREÇO UNITÁRIO	TOTAL
I2706	OLEO DIESEL	SEINFRA	L	14,10000000	R$ 4,9900	R$ 70,3590
					TOTAL Material:	R$ 70,3590

VALOR:	70,36

I2791 MATERIAL DE OPERAÇÃO DO GRUPO GERADOR 145 KVA (H)

Material		FONTE	UNID.	COEFICIENTE	PREÇO UNITÁRIO	TOTAL
I2706	OLEO DIESEL	SEINFRA	L	27,00000000	R$ 4,9900	R$ 134,7300
					TOTAL Material:	R$ 134,7300

VALOR:	134,73

I2841 MATERIAL DE OPERAÇÃO DO TRATOR DE ESTEIRAS C/ LÂMINA E ESC. (155 HP) (H)

Material		FONTE	UNID.	COEFICIENTE	PREÇO UNITÁRIO	TOTAL
I2706	OLEO DIESEL	SEINFRA	L	23,25000000	R$ 4,9900	R$ 116,0175
					TOTAL Material:	R$ 116,0175

VALOR:	116,02

88286 MOTORISTA OPERADOR DE MUNCK COM ENCARGOS COMPLEMENTARES (H)

Encargos Complementares		FONTE	UNID.	COEFICIENTE	PREÇO UNITÁRIO	TOTAL
00037370	ALIMENTACAO - HORISTA (COLETADO CAIXA - ENCARGOS COMPLEMENTARES)	SINAPI	H	1,00000000	R$ 4,15	R$ 4,15
00043488	EPI - FAMILIA OPERADOR ESCAVADEIRA - HORISTA (ENCARGOS COMPLEMENTARES - COLETADO CAIXA)	SINAPI	H	1,00000000	R$ 0,94	R$ 0,94
00037372	EXAMES - HORISTA (COLETADO CAIXA - ENCARGOS COMPLEMENTARES)	SINAPI	H	1,00000000	R$ 1,48	R$ 1,48
00043464	FERRAMENTAS - FAMILIA OPERADOR ESCAVADEIRA - HORISTA (ENCARGOS COMPLEMENTARES - COLETADO CAIXA)	SINAPI	H	1,00000000	R$ 0,02	R$ 0,02
00037373	SEGURO - HORISTA (COLETADO CAIXA - ENCARGOS COMPLEMENTARES)	SINAPI	H	1,00000000	R$ 0,11	R$ 0,11
00037371	TRANSPORTE - HORISTA (COLETADO CAIXA - ENCARGOS COMPLEMENTARES)	SINAPI	H	1,00000000	R$ 1,09	R$ 1,09
					TOTAL Encargos Complementares:	R$ 7,79

Equipamentos		FONTE	UNID.	COEFICIENTE	PREÇO UNITÁRIO	TOTAL

CONSÓRCIO PÚBLICO DE SAÚDE DA REGIÃO DE CASCAVEL
Fls. 1149
RUBRICA

RELATÓRIO ANALÍTICO - COMPOSIÇÕES AUXILIARES

CPSRCAS
CONSÓRCIO PÚBLICO DE SAÚDE DA REGIÃO DE CASCAVEL

OBRA:	ORÇAMENTO SEM DESONERAÇÃO DE SERVIÇOS DE MANUTENÇÃO E CONSERVAÇÃO DO PRÉDIO PÚBLICO DO CENTRO DE ESPECIALIDADE ODONTOLÓGICAS REGIONAL DR. FRANCISCO MANSUETO DE SOUZA PERTENCENTE AO CONSÓRCIO PÚBLICO DE SAÚDE DA REGIÃO DE CASCAVEL.
LOCAL:	Rua Marinho Ribeiro, 890, Modulo Esportivo, Cascavel/CE.
CLIENTE:	CONSÓRCIO PÚBLICO DE SAÚDE DA REGIÃO DE CASCAVEL
REVISÃO:	REVISÃO 04

DATA : 09/05/2026 BDI : 20,35%

FONTE	VERSÃO	HORA	MES
ORSE	2026/02	111,51%	69,72%
SEINFRA	028 SEM DESONERAÇÃO	114,15%	71,31%
SINAPI	2026/03 SEM DESONERAÇÃO	115,61%	72,46%
PRÓPRIA	PROPRIA	0,00%	0,00%

00004096	MOTORISTA OPERADOR DE CAMINHAO COM MUNCK (HORISTA)	SINAPI	H	1,00000000	R$ 30,57	R$ 30,57
					TOTAL Mão de Obra:	R$ 30,57

Serviço		FONTE	UNID.	COEFICIENTE	PREÇO UNITÁRIO	TOTAL
95351	CURSO DE CAPACITAÇÃO PARA MOTORISTA OPERADOR DE MUNCK (ENCARGOS COMPLEMENTARES) - HORISTA	SINAPI	H	1,00000000	R$ 0,50	R$ 0,50
					TOTAL Serviço:	R$ 0,50
					VALOR:	38,86

I0751 MÁQUINA P/JATEAMENTO (CHP) (H)

Cód.		FONTE	UNID.	COEFICIENTE	PREÇO UNITÁRIO	TOTAL
I2811	MÃO DE OBRA DE OPERAÇÃO DA MÁQUINA P/ JATEAMENTO	SEINFRA	H	1,00000000	R$ 23,7100	R$ 23,7100
I2810	MATERIAL DE OPERAÇÃO DA MÁQUINA P/ JATEAMENTO	SEINFRA	H	1,00000000	R$ 5,9880	R$ 5,9880
I2701	DEPRECIAÇÃO	SEINFRA	H	9,43440000	R$ 1,0000	R$ 9,4344
I2702	JUROS	SEINFRA	H	2,68140000	R$ 1,0000	R$ 2,6814
I2703	MANUTENÇÃO	SEINFRA	H	4,96550000	R$ 1,0000	R$ 4,9655
					TOTAL Geral:	R$ 46,7793
					VALOR:	46,78

I2751 MÃO DE OBRA DE OPERAÇÃO DA BOMBA C/ MOTOR DIESEL (H)

Mão de Obra		FONTE	UNID.	COEFICIENTE	PREÇO UNITÁRIO	TOTAL
I2543	SERVENTE	SEINFRA	H	1,00000000	R$ 20,2600	R$ 20,2600
					TOTAL Mão de Obra:	R$ 20,2600
					VALOR:	20,26

I2748 MÃO DE OBRA DE OPERAÇÃO DA CAMINHONETE SAVEIRO (H)

Mão de Obra		FONTE	UNID.	COEFICIENTE	PREÇO UNITÁRIO	TOTAL
I2380	MOTORISTA	SEINFRA	H	1,00000000	R$ 20,8600	R$ 20,8600
					TOTAL Mão de Obra:	R$ 20,8600
					VALOR:	20,86

I2753 MÃO DE OBRA DE OPERAÇÃO DA CARREGADEIRA DE PNEUS (111 HP) (H)

Mão de Obra		FONTE	UNID.	COEFICIENTE	PREÇO UNITÁRIO	TOTAL
I2550	OPERADOR DE CARREGADEIRA	SEINFRA	H	1,00000000	R$ 32,4500	R$ 32,4500
					TOTAL Mão de Obra:	R$ 32,4500
					VALOR:	32,45

I2755 MÃO DE OBRA DE OPERAÇÃO DA CARREGADEIRA DE PNEUS (180 HP) (H)

Mão de Obra		FONTE	UNID.	COEFICIENTE	PREÇO UNITÁRIO	TOTAL
I2550	OPERADOR DE CARREGADEIRA	SEINFRA	H	1,00000000	R$ 32,4500	R$ 32,4500

RELATÓRIO ANALÍTICO - COMPOSIÇÕES AUXILIARES

OBRA:	ORÇAMENTO SEM DESONERAÇÃO DE SERVIÇOS DE MANUTENÇÃO E CONSERVAÇÃO DO PRÉDIO PÚBLICO DO CENTRO DE ESPECIALIDADE ODONTOLÓGICAS REGIONAL DR. FRANCISCO MANSUETO DE SOUZA PERTENCENTE AO CONSÓRCIO PÚBLICO DE SAÚDE DA REGIÃO DE CASCAVEL.
LOCAL:	Rua Marinho Ribeiro, 890, Modulo Esportivo, Cascavel/CE.
CLIENTE:	CONSÓRCIO PÚBLICO DE SAÚDE DA REGIÃO DE CASCAVEL
REVISÃO:	REVISÃO 04

DATA : 09/05/2026 BDI : 20,3[illegible]

FONTE	VERSÃO	HORA	SEM
ORSE	2026/02	111,51%	69,72%
SEINFRA	026 SEM DESONERAÇÃO	114,15%	71,31%
SINAPI	2026/03 SEM DESONERAÇÃO	115,61%	72,46%
PRÓPRIA	PROPRIA	0,00%	0,00%

TOTAL Mão de Obra:	R$ 32,4500
VALOR:	32,45

I2811 MÃO DE OBRA DE OPERAÇÃO DA MÁQUINA P/ JATEAMENTO (H)

		FONTE	UNID.	COEFICIENTE	PREÇO UNITÁRIO	TOTAL
Mão de Obra						
I1551	OPERADOR DE BOMBA A JATO	SEINFRA	H	1,00000000	R$ 23,7100	R$ 23,7100
					TOTAL Mão de Obra:	R$ 23,7100
					VALOR:	23,71

I2823 MÃO DE OBRA DE OPERAÇÃO DA PERFURATRIZ PNEUMÁTICA (H)

		FONTE	UNID.	COEFICIENTE	PREÇO UNITÁRIO	TOTAL
Mão de Obra						
I2523	OPERADOR DE PERFURATRIZ / ROMPEDOR PNEUMATICO	SEINFRA	H	1,00000000	R$ 23,7100	R$ 23,7100
					TOTAL Mão de Obra:	R$ 23,7100
					VALOR:	23,71

I2734 MÃO DE OBRA DE OPERAÇÃO DO CAMINHÃO COMERC. EQUIP. C/ GUINDAUTO (H)

		FONTE	UNID.	COEFICIENTE	PREÇO UNITÁRIO	TOTAL
Mão de Obra						
I2545	MOTORISTA DE CAMINHÃO	SEINFRA	H	1,00000000	R$ 27,4600	R$ 27,4600
					TOTAL Mão de Obra:	R$ 27,4600
					VALOR:	27,46

I2772 MÃO DE OBRA DE OPERAÇÃO DO COMPACTADOR DE PLACA VIBRATÓRIA (7 HP) (H)

		FONTE	UNID.	COEFICIENTE	PREÇO UNITÁRIO	TOTAL
Mão de Obra						
I2552	OPERADOR DE COMPACTADOR DE PLACA VIBRATORIA	SEINFRA	H	1,00000000	R$ 23,7100	R$ 23,7100
					TOTAL Mão de Obra:	R$ 23,7100
					VALOR:	23,71

I2776 MÃO DE OBRA DE OPERAÇÃO DO COMPRESSOR DE AR 250 PCM (H)

		FONTE	UNID.	COEFICIENTE	PREÇO UNITÁRIO	TOTAL
Mão de Obra						
I2553	OPERADOR DE COMPRESSOR DE AR	SEINFRA	H	1,00000000	R$ 23,7100	R$ 23,7100
					TOTAL Mão de Obra:	R$ 23,7100
					VALOR:	23,71

I2781 MÃO DE OBRA DE OPERAÇÃO DO CONJUNTO DE BRITAGEM 30 M3/H (H)

		FONTE	UNID.	COEFICIENTE	PREÇO UNITÁRIO	TOTAL
Mão de Obra						
I2554	OPERADOR DE CONJUNTO DE BRITAGEM	SEINFRA	H	1,00000000	R$ 32,4500	R$ 32,4500
					TOTAL Mão de Obra:	R$ 32,4500
					VALOR:	32,45

RELATÓRIO ANALÍTICO - COMPOSIÇÕES AUXILIARES

CPSRCAS

OBRA:	ORÇAMENTO SEM DESONERAÇÃO DE SERVIÇOS DE MANUTENÇÃO E CONSERVAÇÃO DO PRÉDIO PÚBLICO DO CENTRO DE ESPECIALIDADE ODONTOLOGICAS REGIONAL DR. FRANCISCO MANSUETO DE SOUZA PERTENCENTE AO CONSÓRCIO PÚBLICO DE SAÚDE DA REGIÃO DE CASCAVEL.
LOCAL:	Rua Merinho Ribeiro, 890, Modulo Esportivo, Cascavel/CE.
CLIENTE:	CONSÓRCIO PÚBLICO DE SAÚDE DA REGIÃO DE CASCAVEL
REVISÃO:	REVISÃO 04

DATA : 09/05/2026 BDI : 20,35%

FONTE	VERSÃO	HORA	MES
ORSE	2026/02	111,51%	89,72%
SEINFRA	028 SEM DESONERAÇÃO	114,15%	71,31%
SINAPI	2026/03 SEM DESONERAÇÃO	115,61%	72,46%
PRÓPRIA	PROPRIA	0,00%	0,00%

I2792 MÃO DE OBRA DE OPERAÇÃO DO GRUPO GERADOR 145 KVA (H)

		FONTE	UNID.	COEFICIENTE	PREÇO UNITÁRIO	TOTAL
Mão de Obra						
I2555	OPERADOR DE GRUPO GERADOR	SEINFRA	H	1,00000000	R$ 23,7100	R$ 23,7100
					TOTAL Mão de Obra:	R$ 23,7100
					VALOR:	23,71

I2842 MÃO DE OBRA DE OPERAÇÃO DO TRATOR DE ESTEIRAS C/ LÂMINA E ESC. (155 HP) (H)

		FONTE	UNID.	COEFICIENTE	PREÇO UNITÁRIO	TOTAL
Mão de Obra						
I2562	OPERADOR DE TRATOR DE ESTEIRAS	SEINFRA	H	1,00000000	R$ 32,4500	R$ 32,4500
					TOTAL Mão de Obra:	R$ 32,4500
					VALOR:	32,45

88297 OPERADOR DE MÁQUINAS E EQUIPAMENTOS COM ENCARGOS COMPLEMENTARES (H)

		FONTE	UNID.	COEFICIENTE	PREÇO UNITÁRIO	TOTAL
Encargos Complementares						
00037370	ALIMENTACAO - HORISTA (COLETADO CAIXA - ENCARGOS COMPLEMENTARES)	SINAPI	H	1,00000000	R$ 4,15	R$ 4,15
00043488	EPI - FAMILIA OPERADOR ESCAVADEIRA - HORISTA (ENCARGOS COMPLEMENTARES - COLETADO CAIXA)	SINAPI	H	1,00000000	R$ 0,94	R$ 0,94
00037372	EXAMES - HORISTA (COLETADO CAIXA - ENCARGOS COMPLEMENTARES)	SINAPI	H	1,00000000	R$ 1,48	R$ 1,48
00043464	FERRAMENTAS - FAMILIA OPERADOR ESCAVADEIRA - HORISTA (ENCARGOS COMPLEMENTARES - COLETADO CAIXA)	SINAPI	H	1,00000000	R$ 0,02	R$ 0,02
00037373	SEGURO - HORISTA (COLETADO CAIXA - ENCARGOS COMPLEMENTARES)	SINAPI	H	1,00000000	R$ 0,11	R$ 0,11
00037371	TRANSPORTE - HORISTA (COLETADO CAIXA - ENCARGOS COMPLEMENTARES)	SINAPI	H	1,00000000	R$ 1,09	R$ 1,09
					TOTAL Encargos Complementares:	R$ 7,79
Mão de Obra						
00004230	OPERADOR DE MAQUINAS E TRATORES DIVERSOS - TERRAPLANAGEM (HORISTA)	SINAPI	H	1,00000000	R$ 28,22	R$ 28,22
					TOTAL Mão de Obra:	R$ 28,22
Serviço						
95360	CURSO DE CAPACITAÇÃO PARA OPERADOR DE MÁQUINAS E EQUIPAMENTOS (ENCARGOS COMPLEMENTARES) - HORISTA	SINAPI	H	1,00000000	R$ 0,32	R$ 0,32
					TOTAL Serviço:	R$ 0,32
					VALOR:	36,33

I0645 PERFURATRIZ PNEUMÁTICA (CHI) (H)

		FONTE	UNID.	COEFICIENTE	PREÇO UNITÁRIO	TOTAL
Operação						
I2823	MÃO DE OBRA DE OPERAÇÃO DA PERFURATRIZ PNEUMÁTICA	SEINFRA	H	1,00000000	R$ 23,7100	R$ 23,7100
I2701	DEPRECIAÇÃO	SEINFRA	H	2,50690000	R$ 1,0000	R$ 2,5069
I2702	JUROS	SEINFRA	H	0,41780000	R$ 1,0000	R$ 0,4178
					TOTAL Geral:	R$ 26,6347

RELATÓRIO ANALÍTICO - COMPOSIÇÕES AUXILIARES

CPSRCAS

OBRA:	ORÇAMENTO SEM DESONERAÇÃO DE SERVIÇOS DE MANUTENÇÃO E CONSERVAÇÃO DO PRÉDIO PÚBLICO DO CENTRO DE ESPECIALIDADE ODONTOLÓGICAS REGIONAL DR. FRANCISCO MANSUETO DE SOUZA PERTENCENTE AO CONSÓRCIO PÚBLICO DE SAÚDE DA REGIÃO DE CASCAVEL.
LOCAL:	Rua Marinho Ribeiro, 890, Modulo Esportivo, Cascavel/CE.
CLIENTE:	CONSÓRCIO PÚBLICO DE SAÚDE DA REGIÃO DE CASCAVEL
REVISÃO:	REVISÃO 04

DATA : 09/05/2026 BDI : 20,95%

FONTE	VERSÃO	HORA	MEN. MATERIAL
ORSE	2026/02	111,51%	69,72%
SEINFRA	028 SEM DESONERAÇÃO	114,15%	71,31%
SINAPI	2028/03 SEM DESONERAÇÃO	115,61%	72,46%
PRÓPRIA	PROPRIA	0,00%	0,00%

VALOR: 26,63

I0759 PERFURATRIZ PNEUMÁTICA (CHP) (H)

CÓDIGO		FONTE	UNID.	COEFICIENTE	PREÇO UNITÁRIO	TOTAL
I2823	MÃO DE OBRA DE OPERAÇÃO DA PERFURATRIZ PNEUMÁTICA	SEINFRA	H	1,00000000	R$ 23,7100	R$ 23,7100
I2701	DEPRECIAÇÃO	SEINFRA	H	2,50690000	R$ 1,0000	R$ 2,5069
I2702	JUROS	SEINFRA	H	0,41780000	R$ 1,0000	R$ 0,4178
I2703	MANUTENÇÃO	SEINFRA	H	1,39270000	R$ 1,0000	R$ 1,3927
					TOTAL Geral:	R$ 28,0274

VALOR: 28,03

C3235 ROCHA PARA BRITAGEM (M3)

Equipamento Custo Horário		FONTE	UNID.	COEFICIENTE	PREÇO UNITÁRIO	TOTAL
I0614	COMPRESSOR DE AR 250 PCM (CHI)	SEINFRA	H	0,00000000	R$ 47,4699	R$ 0,0000
I0728	COMPRESSOR DE AR 250 PCM (CHP)	SEINFRA	H	0,05882353	R$ 137,6289	R$ 8,0958
I0645	PERFURATRIZ PNEUMÁTICA (CHI)	SEINFRA	H	0,00000000	R$ 28,6347	R$ 0,0000
I0759	PERFURATRIZ PNEUMÁTICA (CHP)	SEINFRA	H	0,17647059	R$ 28,0274	R$ 4,9460
					TOTAL Equipamento Custo Horário:	R$ 13,0418

Material		FONTE	UNID.	COEFICIENTE	PREÇO UNITÁRIO	TOTAL
I0860	CORDEL DETONANTE	SEINFRA	M	1,24000000	R$ 6,0100	R$ 7,4524
I2507	DINAMITE 60%	SEINFRA	KG	0,05000000	R$ 18,6700	R$ 0,9335
I2568	DINAMITE GRANULADA	SEINFRA	KG	0,54000000	R$ 16,0600	R$ 8,6724
I2326	ESPOLETA	SEINFRA	UN	0,00900000	R$ 7,4000	R$ 0,0666
I2329	ESTOPIM	SEINFRA	M	0,06000000	R$ 7,2500	R$ 0,4350
I2535	SÉRIE DE BROCAS S.12 D=22MM	SEINFRA	JG	0,00050000	R$ 729,0700	R$ 0,3645
					TOTAL Material:	R$ 17,9244

Mão de Obra		FONTE	UNID.	COEFICIENTE	PREÇO UNITÁRIO	TOTAL
I0221	BLASTER	SEINFRA	H	0,05882353	R$ 26,7300	R$ 1,5724
I2543	SERVENTE	SEINFRA	H	0,58823529	R$ 20,2600	R$ 11,9176
					TOTAL Mão de Obra:	R$ 13,4900

VALOR: 44,46

91693 SERRA CIRCULAR DE BANCADA COM MOTOR ELÉTRICO POTÊNCIA DE 5HP, COM COIFA PARA DISCO 10" - CHI DIURNO. AF_08/2015 (CHI)

Mão de Obra com Encargos Complementares		FONTE	UNID.	COEFICIENTE	PREÇO UNITÁRIO	TOTAL
88297	OPERADOR DE MÁQUINAS E EQUIPAMENTOS COM ENCARGOS COMPLEMENTARES	SINAPI	H	1,00000000	R$ 36,33	R$ 36,33
					TOTAL Mão de Obra com Encargos Complementares:	R$ 36,33

Serviço		FONTE	UNID.	COEFICIENTE	PREÇO UNITÁRIO	TOTAL
91688	SERRA CIRCULAR DE BANCADA COM MOTOR ELÉTRICO POTÊNCIA DE 5HP, COM COIFA PARA DISCO 10" - DEPRECIAÇÃO. AF_08/2015	SINAPI	H	1,00000000	R$ 0,12	R$ 0,12

RELATÓRIO ANALÍTICO - COMPOSIÇÕES AUXILIARES

CPSRCAS

OBRA:	ORÇAMENTO SEM DESONERAÇÃO DE SERVIÇOS DE MANUTENÇÃO E CONSERVAÇÃO DO PREDIO PÚBLICO DO CENTRO DE ESPECIALIDADE ODONTOLÓGICAS REGIONAL DR. FRANCISCO MANSUETO DE SOUZA PERTENCENTE AO CONSÓRCIO PÚBLICO DE SAÚDE DA REGIÃO DE CASCAVEL.
LOCAL:	Rua Marinho Ribeiro, 890, Modulo Esportivo, Cascavel/CE.
CLIENTE:	CONSÓRCIO PÚBLICO DE SAÚDE DA REGIÃO DE CASCAVEL
REVISÃO:	REVISÃO 04

DATA : 09/05/2026 BDI : 20,35%

FONTE	VERSÃO	BDI(A)	BDI(B)
ORSE	2026/02	111,51%	69,72%
SEINFRA	028 SEM DESONERAÇÃO	114,15%	71,31%
SINAPI	2026/03 SEM DESONERAÇÃO	115,61%	72,46%
PRÓPRIA	PROPRIA	0,00%	0,00%

91689	SERRA CIRCULAR DE BANCADA COM MOTOR ELÉTRICO POTÊNCIA DE 5HP, COM COIFA PARA DISCO 10" - JUROS. AF_08/2015	SINAPI	H	1,00000000	R$ 0,02	R$ 0,02
					TOTAL Serviço:	R$ 0,14

VALOR: 36,47

91692 SERRA CIRCULAR DE BANCADA COM MOTOR ELÉTRICO POTÊNCIA DE 5HP, COM COIFA PARA DISCO 10" - CHP DIURNO. AF_08/2015 (CHP)

Mão de Obra com Encargos Complementares		FONTE	UNID	COEFICIENTE	PREÇO UNITÁRIO	TOTAL
88297	OPERADOR DE MÁQUINAS E EQUIPAMENTOS COM ENCARGOS COMPLEMENTARES	SINAPI	H	1,00000000	R$ 36,33	R$ 36,33
					TOTAL Mão de Obra com Encargos Complementares:	R$ 36,33

Serviço		FONTE	UNID	COEFICIENTE	PREÇO UNITÁRIO	TOTAL
91688	SERRA CIRCULAR DE BANCADA COM MOTOR ELÉTRICO POTÊNCIA DE 5HP, COM COIFA PARA DISCO 10" - DEPRECIAÇÃO. AF_08/2015	SINAPI	H	1,00000000	R$ 0,12	R$ 0,12
91689	SERRA CIRCULAR DE BANCADA COM MOTOR ELÉTRICO POTÊNCIA DE 5HP, COM COIFA PARA DISCO 10" - JUROS. AF_08/2015	SINAPI	H	1,00000000	R$ 0,02	R$ 0,02
91690	SERRA CIRCULAR DE BANCADA COM MOTOR ELÉTRICO POTÊNCIA DE 5HP, COM COIFA PARA DISCO 10" - MANUTENÇÃO. AF_08/2015	SINAPI	H	1,00000000	R$ 0,08	R$ 0,08
91691	SERRA CIRCULAR DE BANCADA COM MOTOR ELÉTRICO POTÊNCIA DE 5HP, COM COIFA PARA DISCO 10" - MATERIAIS NA OPERAÇÃO. AF_08/2015	SINAPI	H	1,00000000	R$ 1,26	R$ 1,26
					TOTAL Serviço:	R$ 1,48

VALOR: 37,81

91688 SERRA CIRCULAR DE BANCADA COM MOTOR ELÉTRICO POTÊNCIA DE 5HP, COM COIFA PARA DISCO 10" - DEPRECIAÇÃO. AF_08/2015 (H)

Equipamento		FONTE	UNID	COEFICIENTE	PREÇO UNITÁRIO	TOTAL
00014618	SERRA CIRCULAR DE BANCADA COM MOTOR ELETRICO, POTENCIA DE "1600" W, PARA DISCO DE DIAMETRO DE 10" (250 MM)	SINAPI	UN	0,00007200	R$ 1.676,07	R$ 0,12
					TOTAL Equipamento:	R$ 0,12

VALOR: 0,12

91689 SERRA CIRCULAR DE BANCADA COM MOTOR ELÉTRICO POTÊNCIA DE 5HP, COM COIFA PARA DISCO 10" - JUROS. AF_08/2015 (H)

Equipamento		FONTE	UNID	COEFICIENTE	PREÇO UNITÁRIO	TOTAL
00014618	SERRA CIRCULAR DE BANCADA COM MOTOR ELETRICO, POTENCIA DE "1600" W, PARA DISCO DE DIAMETRO DE 10" (250 MM)	SINAPI	UN	0,00001480	R$ 1.676,07	R$ 0,02
					TOTAL Equipamento:	R$ 0,02

VALOR: 0,02

91690 SERRA CIRCULAR DE BANCADA COM MOTOR ELÉTRICO POTÊNCIA DE 5HP, COM COIFA PARA DISCO 10" - MANUTENÇÃO. AF_08/2015 (H)

Equipamento		FONTE	UNID	COEFICIENTE	PREÇO UNITÁRIO	TOTAL
00014618	SERRA CIRCULAR DE BANCADA COM MOTOR ELETRICO, POTENCIA DE "1600" W, PARA DISCO DE DIAMETRO DE 10" (250 MM)	SINAPI	UN	0,00005000	R$ 1.676,07	R$ 0,08

RELATÓRIO ANALÍTICO - COMPOSIÇÕES AUXILIARES

OBRA:	ORÇAMENTO SEM DESONERAÇÃO DE SERVIÇOS DE MANUTENÇÃO E CONSERVAÇÃO DO PREDIO PÚBLICO DO CENTRO DE ESPECIALIDADE ODONTOLÓGICAS REGIONAL DR. FRANCISCO MANSUETO DE SOUZA PERTENCENTE AO CONSÓRCIO PÚBLICO DE SAÚDE DA REGIÃO DE CASCAVEL.
LOCAL:	Rua Marinho Ribeiro, 890, Modulo Esportivo, Cascavel/CE.
CLIENTE:	CONSÓRCIO PÚBLICO DE SAÚDE DA REGIÃO DE CASCAVEL
REVISÃO:	REVISÃO 04

DATA : 09/05/2026 BDI : 20,35%

FONTE	VERSÃO	HORA	BDI
ORSE	2026/02	111,51%	69,72%
SEINFRA	028 SEM DESONERAÇÃO	114,15%	71,31%
SINAPI	2026/03 SEM DESONERAÇÃO	116,61%	72,46%
PRÓPRIA	PROPRIA	0,00%	0,00%

TOTAL Equipamento:	R$ 0,08
VALOR:	0,08

91691 SERRA CIRCULAR DE BANCADA COM MOTOR ELÉTRICO POTÊNCIA DE 5HP, COM COIFA PARA DISCO 10" - MATERIAIS NA OPERAÇÃO. AF_08/2015 (H)

CÓDIGO	DESCRIÇÃO	FONTE	UNID	COEFICIENTE	PREÇO UNITÁRIO	TOTAL
Energia						
00002705	ENERGIA ELETRICA ATE 2000 KWH INDUSTRIAL, SEM DEMANDA	SINAPI	KWH	1,36000000	R$ 0,93	R$ 1,26
					TOTAL Especiais:	R$ 1,26
					VALOR:	1,26

88316 SERVENTE COM ENCARGOS COMPLEMENTARES (H)

CÓDIGO	DESCRIÇÃO	FONTE	UNID	COEFICIENTE	PREÇO UNITÁRIO	TOTAL
Encargos Complementares						
00037370	ALIMENTACAO - HORISTA (COLETADO CAIXA - ENCARGOS COMPLEMENTARES)	SINAPI	H	1,00000000	R$ 4,15	R$ 4,15
00043491	EPI - FAMILIA SERVENTE - HORISTA (ENCARGOS COMPLEMENTARES - COLETADO CAIXA)	SINAPI	H	1,00000000	R$ 1,57	R$ 1,57
00037372	EXAMES - HORISTA (COLETADO CAIXA - ENCARGOS COMPLEMENTARES)	SINAPI	H	1,00000000	R$ 1,48	R$ 1,48
00043467	FERRAMENTAS - FAMILIA SERVENTE - HORISTA (ENCARGOS COMPLEMENTARES - COLETADO CAIXA)	SINAPI	H	1,00000000	R$ 0,57	R$ 0,57
00037373	SEGURO - HORISTA (COLETADO CAIXA - ENCARGOS COMPLEMENTARES)	SINAPI	H	1,00000000	R$ 0,11	R$ 0,11
00037371	TRANSPORTE - HORISTA (COLETADO CAIXA - ENCARGOS COMPLEMENTARES)	SINAPI	H	1,00000000	R$ 1,09	R$ 1,09
					TOTAL Encargos Complementares:	R$ 8,97

CÓDIGO	DESCRIÇÃO	FONTE	UNID	COEFICIENTE	PREÇO UNITÁRIO	TOTAL
Mão de Obra						
00006111	SERVENTE DE OBRAS (HORISTA)	SINAPI	H	1,00000000	R$ 15,89	R$ 15,89
					TOTAL Mão de Obra:	R$ 15,89

CÓDIGO	DESCRIÇÃO	FONTE	UNID	COEFICIENTE	PREÇO UNITÁRIO	TOTAL
Serviço						
95378	CURSO DE CAPACITAÇÃO PARA SERVENTE (ENCARGOS COMPLEMENTARES) - HORISTA	SINAPI	H	1,00000000	R$ 0,33	R$ 0,33
					TOTAL Serviço:	R$ 0,33
					VALOR:	25,19

98463 SUPORTE ISOLADOR PARA FIXAÇÃO DA CORDOALHA DE COBRE EM ALVENARIA OU CONCRETO - FORNECIMENTO E INSTALAÇÃO. AF_08/2023 (UN)

CÓDIGO	DESCRIÇÃO	FONTE	UNID	COEFICIENTE	PREÇO UNITÁRIO	TOTAL
Material						
00011267	ARRUELA LISA, REDONDA, DE LATAO POLIDO, DIAMETRO NOMINAL 5/8", DIAMETRO EXTERNO = 34 MM, DIAMETRO DO FURO = 17 MM, ESPESSURA = "2,5" MM	SINAPI	UN	1,00000000	R$ 1,29	R$ 1,29
00007568	BUCHA DE NYLON SEM ABA S10, COM PARAFUSO DE 6,10 X 65 MM EM ACO ZINCADO COM ROSCA SOBERBA, CABECA CHATA E FENDA PHILLIPS	SINAPI	UN	1,00000000	R$ 0,92	R$ 0,92
00007572	SUPORTE ISOLADOR REFORCADO DIAMETRO NOMINAL 5/16", COM ROSCA SOBERBA E BUCHA	SINAPI	UN	1,00000000	R$ 7,55	R$ 7,55
					TOTAL Material:	R$ 9,76

CÓDIGO	DESCRIÇÃO	FONTE	UNID	COEFICIENTE	PREÇO UNITÁRIO	TOTAL
Mão de Obra com Encargos Complementares						
88247	AUXILIAR DE ELETRICISTA COM ENCARGOS COMPLEMENTARES	SINAPI	H	0,31060000	R$ 26,96	R$ 8,37

88264	ELETRICISTA COM ENCARGOS COMPLEMENTARES	SINAPI	H	0,31060000	R$ 31,79	R$ 9,87
					TOTAL Mão de Obra com Encargos Complementares:	R$ 18,24
					VALOR:	28,00

91946 SUPORTE PARAFUSADO COM PLACA DE ENCAIXE 4" X 2" MÉDIO (1,30 M DO PISO) PARA PONTO ELÉTRICO - FORNECIMENTO E INSTALAÇÃO. AF_03/2023 (UN)

Material		FONTE	UNID	COEFICIENTE	PREÇO UNITÁRIO	TOTAL
00038094	ESPELHO / PLACA DE 3 POSTOS 4" X 2", PARA INSTALACAO DE TOMADAS E INTERRUPTORES	SINAPI	UN	1,00000000	R$ 3,36	R$ 3,36
00038099	SUPORTE DE FIXACAO PARA ESPELHO / PLACA 4" X 2", PARA 3 MODULOS, PARA INSTALACAO DE TOMADAS E INTERRUPTORES (SOMENTE SUPORTE)	SINAPI	UN	1,00000000	R$ 1,74	R$ 1,74
					TOTAL Material:	R$ 5,10

Mão de Obra com Encargos Complementares		FONTE	UNID	COEFICIENTE	PREÇO UNITÁRIO	TOTAL
88247	AUXILIAR DE ELETRICISTA COM ENCARGOS COMPLEMENTARES	SINAPI	H	0,12800000	R$ 26,96	R$ 3,45
88264	ELETRICISTA COM ENCARGOS COMPLEMENTARES	SINAPI	H	0,12800000	R$ 31,79	R$ 4,06
					TOTAL Mão de Obra com Encargos Complementares:	R$ 7,51
					VALOR:	12,61

92007 TOMADA BAIXA DE EMBUTIR (2 MÓDULOS), 2P+T 20 A, SEM SUPORTE E SEM PLACA - FORNECIMENTO E INSTALAÇÃO. AF_03/2023 (UN)

Material		FONTE	UNID	COEFICIENTE	PREÇO UNITÁRIO	TOTAL
00038102	TOMADA 2P+T 20A, 250V (APENAS MODULO)	SINAPI	UN	2,00000000	R$ 11,54	R$ 23,08
					TOTAL Material:	R$ 23,08

Mão de obra com Encargos Complementares		FONTE	UNID	COEFICIENTE	PREÇO UNITÁRIO	TOTAL
88247	AUXILIAR DE ELETRICISTA COM ENCARGOS COMPLEMENTARES	SINAPI	H	0,42100000	R$ 26,96	R$ 11,35
88264	ELETRICISTA COM ENCARGOS COMPLEMENTARES	SINAPI	H	0,42100000	R$ 31,79	R$ 13,38
					TOTAL Mão de Obra com Encargos Complementares:	R$ 24,73
					VALOR:	47,81

I0666 TRATOR DE ESTEIRAS C/LÂMINA E ESC. HP 155 (CHI) (H)

Geral		FONTE	UNID	COEFICIENTE	PREÇO UNITÁRIO	TOTAL
I2842	MÃO DE OBRA DE OPERAÇÃO DO TRATOR DE ESTEIRAS C/ LÂMINA E ESC. (155 HP)	SEINFRA	H	1,00000000	R$ 32,4500	R$ 32,4500
I2701	DEPRECIAÇÃO	SEINFRA	H	45,58090000	R$ 1,0000	R$ 45,5809
I2702	JUROS	SEINFRA	H	18,80210000	R$ 1,0000	R$ 18,8021
					TOTAL Geral:	R$ 96,8330
					VALOR:	96,83

I0779 TRATOR DE ESTEIRAS C/LÂMINA E ESC. HP 155 (CHP) (H)

Geral		FONTE	UNID	COEFICIENTE	PREÇO UNITÁRIO	TOTAL
I2842	MÃO DE OBRA DE OPERAÇÃO DO TRATOR DE ESTEIRAS C/ LÂMINA E ESC. (155 HP)	SEINFRA	H	1,00000000	R$ 32,4500	R$ 32,4500

Fls. 1502
ROBERTA

RELATÓRIO ANALÍTICO - COMPOSIÇÕES AUXILIARES

CPSRCAS

OBRA:	ORÇAMENTO SEM DESONERAÇÃO DE SERVIÇOS DE MANUTENÇÃO E CONSERVAÇÃO DO PRÉDIO PÚBLICO DO CENTRO DE ESPECIALIDADE ODONTOLÓGICAS REGIONAL DR. FRANCISCO MANSUETO DE SOUZA PERTENCENTE AO CONSÓRCIO PÚBLICO DE SAÚDE DA REGIÃO DE CASCAVEL.
LOCAL:	Rua Marinho Ribeiro, 890, Modulo Esportivo, Cascavel/CE.
CLIENTE:	CONSÓRCIO PÚBLICO DE SAÚDE DA REGIÃO DE CASCAVEL
REVISÃO:	REVISÃO 04

DATA : 09/05/2026 BDI : 20,35%

FONTE	VERSÃO	HORA	MES
ORSE	2026/02	111,61%	69,72%
SEINFRA	028 SEM DESONERAÇÃO	114,15%	71,31%
SINAPI	2026/03 SEM DESONERAÇÃO	115,61%	72,46%
PRÓPRIA	PROPRIA	0,00%	0,00%

I2841	MATERIAL DE OPERAÇÃO DO TRATOR DE ESTEIRAS C/ LÂMINA E ESC. (155 HP)	SEINFRA	H	1,00000000	R$ 116,0175	R$ 116,0175
I2701	DEPRECIAÇÃO	SEINFRA	H	45,58090000	R$ 1,0000	R$ 45,5809
I2702	JUROS	SEINFRA	H	18,80210000	R$ 1,0000	R$ 18,8021
I2703	MANUTENÇÃO	SEINFRA	H	68,37140000	R$ 1,0000	R$ 68,3714
					TOTAL Geral:	R$ 281,2219
					VALOR:	281,22

88325 VIDRACEIRO COM ENCARGOS COMPLEMENTARES (H)

Encargos Complementares		FONTE	UNID	COEFICIENTE	PREÇO UNITÁRIO	TOTAL
00037370	ALIMENTACAO - HORISTA (COLETADO CAIXA - ENCARGOS COMPLEMENTARES)	SINAPI	H	1,00000000	R$ 4,15	R$ 4,15
00043489	EPI - FAMILIA PEDREIRO - HORISTA (ENCARGOS COMPLEMENTARES - COLETADO CAIXA)	SINAPI	H	1,00000000	R$ 1,50	R$ 1,50
00037372	EXAMES - HORISTA (COLETADO CAIXA - ENCARGOS COMPLEMENTARES)	SINAPI	H	1,00000000	R$ 1,48	R$ 1,48
00043465	FERRAMENTAS - FAMILIA PEDREIRO - HORISTA (ENCARGOS COMPLEMENTARES - COLETADO CAIXA)	SINAPI	H	1,00000000	R$ 0,60	R$ 0,60
00037373	SEGURO - HORISTA (COLETADO CAIXA - ENCARGOS COMPLEMENTARES)	SINAPI	H	1,00000000	R$ 0,11	R$ 0,11
00037371	TRANSPORTE - HORISTA (COLETADO CAIXA - ENCARGOS COMPLEMENTARES)	SINAPI	H	1,00000000	R$ 1,09	R$ 1,09
					TOTAL Encargos Complementares:	R$ 8,93

Mão de Obra		FONTE	UNID	COEFICIENTE	PREÇO UNITÁRIO	TOTAL
00010489	VIDRACEIRO (HORISTA)	SINAPI	H	1,00000000	R$ 16,62	R$ 16,62
					TOTAL Mão de Obra:	R$ 16,62

Serviço		FONTE	UNID	COEFICIENTE	PREÇO UNITÁRIO	TOTAL
95387	CURSO DE CAPACITAÇÃO PARA VIDRACEIRO (ENCARGOS COMPLEMENTARES) - HORISTA	SINAPI	H	1,00000000	R$ 0,24	R$ 0,24
					TOTAL Serviço:	R$ 0,24
					VALOR:	25,79

ORÇAMENTO - CURVA ABC DE SERVIÇOS

OBRA:	ORÇAMENTO SEM DESONERAÇÃO DE SERVIÇOS DE MANUTENÇÃO E CONSERVAÇÃO DO PRÉDIO PÚBLICO DO CENTRO DE ESPECIALIDADE ODONTOLÓGICAS REGIONAL DR. FRANCISCO MANSUETO DE SOUZA PERTENCENTE AO CONSÓRCIO PÚBLICO DE SAÚDE DA REGIÃO DE CASCAVEL.
LOCAL:	Rua Merinho Ribeiro, 890, Modulo Esportivo, Cascavel/CE.
CLIENTE:	CONSÓRCIO PÚBLICO DE SAÚDE DA REGIÃO DE CASCAVEL
REVISÃO:	REVISÃO 04

DATA : 09/05/2026 BDI : 20,35%

FONTE	VERSÃO	HORA	MATERIAL
ORSE	2026/02	111,51%	69,72%
SEINFRA	028 SEM DESONERAÇÃO	114,15%	71,31%
SINAPI	2026/03 SEM DESONERAÇÃO	115,61%	72,46%
PRÓPRIA	PRÓPRIA	0,00%	0,00%

CÓDIGO	DESCRIÇÃO	FONTE	TIPO	UNIDADE	QUANTIDADE	PREÇO UNITÁRIO	PREÇO TOTAL	%	ACUMULADO	CURVA
C1616	LATEX TRÊS DEMÃOS EM PAREDES EXTERNAS S/MASSA	SEINFRA	Serviço	M2	1.212,51	R$ 36,01	R$ 43.662,49	5,90%	5,90%	A
C4167	LATEX ACRÍLICO TRÊS DEMÃOS EM PAREDES INTERNAS S/ MASSA	SEINFRA	Serviço	M2	676,98	R$ 34,68	R$ 23.477,67	3,17%	9,07%	A
C5014	IMPERMEABILIZAÇÃO COM MANTA ASFÁLTICA, CLASSE B, ESTRUTURADA COM POLIESTER NÃO TECIDO, FACE EXPOSTA EM ALUMÍNIO, TIPO II, E=4MM	SEINFRA	Serviço	M2	220,00	R$ 95,45	R$ 20.999,00	2,84%	11,91%	A
CP011	ELABORAÇÃO DE RELATÓRIO DE MEDIÇÃO E VERIFICAÇÃO POR PROFISSIONAL DEVIDAMENTE REGISTRADO.	PRÓPRIA	Serviço	UN	12,00	R$ 1.636,86	R$ 19.642,32	2,65%	14,56%	A
00040671	PLACA/PISO DE CONCRETO POROSO/ PAVIMENTO PERMEAVEL/BLOCO DRENANTE DE CONCRETO, *40 X 40* CM, E = 6 CM, COR NATURAL	SINAPI	Material	M2	180,00	R$ 107,58	R$ 19.364,40	2,62%	17,17%	A
102235	DIVISÓRIA FIXA EM VIDRO TEMPERADO 10 MM, SEM ABERTURA. AF_10/2025_PS	SINAPI	Serviço	M2	30,00	R$ 633,86	R$ 19.015,80	2,57%	19,74%	A
C4437	CERÂMICA ESMALTADA RETIFICADA C/ ARG. CIMENTO E AREIA ATÉ 30x30cm (900 cm²) - PEI-5/PEI-4 P/ PISO	SEINFRA	Serviço	M2	150,00	R$ 125,67	R$ 18.850,50	2,55%	22,29%	A
96977	CORDOALHA DE COBRE NU 50 MM², ENTERRADA - FORNECIMENTO E INSTALAÇÃO. AF_08/2023	SINAPI	Serviço	M	200,00	R$ 77,94	R$ 15.588,00	2,11%	24,39%	A
C1947	PONTO ELÉTRICO, MATERIAL E EXECUÇÃO	SEINFRA	Serviço	PT	45,00	R$ 340,29	R$ 15.313,05	2,07%	26,46%	A
C4285	FORRO DE GESSO ACARTONADO ARAMADO - FORNECIMENTO E MONTAGEM	SEINFRA	Serviço	M2	220,00	R$ 65,82	R$ 14.480,40	1,96%	28,42%	A
96973	CORDOALHA DE COBRE NU 35 MM², NÃO ENTERRADA, COM ISOLADOR - FORNECIMENTO E INSTALAÇÃO. AF_08/2023	SINAPI	Serviço	M	150,00	R$ 93,08	R$ 13.962,00	1,89%	30,30%	A
92988	CABO DE COBRE FLEXÍVEL ISOLADO, 50 MM², ANTI-CHAMA 0,6/1,0 KV, PARA REDE ENTERRADA DE DISTRIBUIÇÃO DE ENERGIA ELÉTRICA - FORNECIMENTO E INSTALAÇÃO. AF_12/2021	SINAPI	Serviço	M	180,00	R$ 75,42	R$ 13.575,60	1,83%	32,14%	A
C4445	CERÂMICA ESMALTADA RETIFICADA C/ ARG. PRÉ-FABRICADA ACIMA DE 30x30cm (900cm²) - PEI-5/PEI-4 - P/ PAREDE	SEINFRA	Serviço	M2	100,00	R$ 134,17	R$ 13.417,00	1,81%	33,95%	A
C4983	LUMINÁRIA 4 PÉTALAS EM POSTE DE CONCRETO CIRCULAR H=12M, ALTURA LIVRE 10,20M, LÂMPADA VAPOR METÁLICO DE 400W, EXCLUSIVE O POSTE	SEINFRA	Serviço	UN	4,00	R$ 3.029,58	R$ 12.118,32	1,64%	35,59%	A
C4167	LATEX ACRÍLICO TRÊS DEMÃOS EM TETO S/ MASSA	SEINFRA	Serviço	M2	347,12	R$ 34,66	R$ 12.031,18	1,63%	37,21%	A
C1213	EMBOÇO C/ ARGAMASSA MISTA DE CIMENTO, CAL HIDRATADA E AREIA S/PENEIRAR TRAÇO 1:2:9 ESP.= 20mm P/ PAREDE	SEINFRA	Serviço	M2	250,00	R$ 47,86	R$ 11.965,00	1,62%	38,83%	A
92986	CABO DE COBRE FLEXÍVEL ISOLADO, 35 MM², ANTI-CHAMA 0,6/1,0 KV, PARA REDE ENTERRADA DE DISTRIBUIÇÃO DE ENERGIA ELÉTRICA - FORNECIMENTO E INSTALAÇÃO. AF_12/2021	SINAPI	Serviço	M	225,00	R$ 51,98	R$ 11.695,50	1,58%	40,41%	A
C4819	PISO INTERTRAVADO TIPO TIJOLINHO (20X10X6)CM 35MPA, COR CINZA - COMPACTAÇÃO MECANIZADA	SEINFRA	Serviço	M2	160,00	R$ 67,96	R$ 10.873,60	1,47%	41,88%	A
C1074	DEMOLIÇÃO DE REVESTIMENTO C/CERÂMICAS	SEINFRA	Serviço	M2	155,28	R$ 69,04	R$ 10.720,53	1,45%	43,33%	A
92992	CABO DE COBRE FLEXÍVEL ISOLADO, 95 MM², ANTI-CHAMA 0,6/1,0 KV, PARA REDE ENTERRADA DE DISTRIBUIÇÃO DE ENERGIA ELÉTRICA - FORNECIMENTO E INSTALAÇÃO. AF_12/2021	SINAPI	Serviço	M	75,00	R$ 135,00	R$ 10.125,00	1,37%	44,69%	A
C3091	LIMPEZA COM JATO DE AREIA/ÁGUA	SEINFRA	Serviço	M2	84,06	R$ 115,67	R$ 9.723,22	1,31%	46,01%	A

Rubrica:

ORÇAMENTO - CURVA ABC DE SERVIÇOS

OBRA:	ORÇAMENTO SEM DESONERAÇÃO DE SERVIÇOS DE MANUTENÇÃO E CONSERVAÇÃO DO PRÉDIO PÚBLICO DO CENTRO DE ESPECIALIDADE ODONTOLÓGICAS REGIONAL DR. FRANCISCO MANSUETO DE SOUZA PERTENCENTE AO CONSÓRCIO PÚBLICO DE SAÚDE DA REGIÃO DE CASCAVEL.
LOCAL:	Rua Marinho Ribeiro, 890, Modulo Esportivo, Cascavel/CE.
CLIENTE:	CONSÓRCIO PÚBLICO DE SAÚDE DA REGIÃO DE CASCAVEL
REVISÃO:	REVISÃO 04

DATA : 09/05/2026 BDI : 20,35%

FONTE	VERSÃO	HORIS.	MIX
ORSE	2026/02	111,51%	69,72%
SEINFRA	028 SEM DESONERAÇÃO	114,15%	71,31%
SINAPI	2026/03 SEM DESONERAÇÃO	115,61%	72,46%
PRÓPRIA	PROPRIA	0,00%	0,00%

CÓDIGO	DESCRIÇÃO	FONTE	TIPO	UNIDADE	QUANTIDADE	PREÇO UNITÁRIO	PREÇO TOTAL	%	% ACUM.	CURVA ABC
91935	CABO DE COBRE FLEXÍVEL ISOLADO, 16 MM², ANTI-CHAMA 0,6/1,0 KV, PARA CIRCUITOS TERMINAIS - FORNECIMENTO E INSTALAÇÃO. AF_03/2023	SINAPI	Serviço	M	250,00	R$ 34,40	R$ 8.600,00	1,16%	47,17%	A
C4442	CERÂMICA ESMALTADA C/ ARG. PRÉ-FABRICADA ATÉ 10x10cm (100cm²) - DECORATIVA - P/ PAREDE	SEINFRA	Serviço	M2	75,00	R$ 108,77	R$ 8.157,75	1,10%	48,27%	A
C2601	TUBO PVC BRANCO RÍGIDO ESGOTO D=200mm (8")	SEINFRA	Serviço	M	50,00	R$ 155,72	R$ 7.786,00	1,05%	49,32%	A
C1207	EMASSAMENTO DE PAREDES EXTERNAS 2 DEMÃOS C/MASSA ACRÍLICA	SEINFRA	Serviço	M2	363,75	R$ 21,29	R$ 7.744,24	1,05%	50,37%	B
C1849	PASTILHAS DE PORCELANA C/ARGAMASSA PRÉ-FABRICADA	SEINFRA	Serviço	M2	33,29	R$ 228,82	R$ 7.617,42	1,03%	51,40%	B
C1917	PISO DE CONCRETO FCK=15MPa ESP.= 12cm, ARMADO C/TELA DE AÇO	SEINFRA	Serviço	M2	50,00	R$ 150,89	R$ 7.544,50	1,02%	52,42%	B
C2445	TELHA DE FIBROCIMENTO ONDULADA E=6mm , INCLINAÇÃO 27%	SEINFRA	Serviço	M2	110,00	R$ 65,04	R$ 7.154,40	0,97%	53,38%	B
C4810	PROJETOR, EM LED (TEMPERATURA DE COR 4000K), CORPO EM ALUMÍNIO, LENTE EM ACRÍLICO E VEDAÇÃO EM SILICONE, GRAU DE PROTEÇÃO IP65, POTÊNCIA MÍNIMA 60W E MÁXIMA 70W, FLUXO LUMINOSO MÍNIMO 5.000LM. FATOR DE POTÊNCIA MÍNIMO 0,92	SEINFRA	Serviço	UN	10,00	R$ 713,77	R$ 7.137,70	0,96%	54,35%	B
C4443	CERÂMICA ESMALTADA RETIFICADA C/ ARG. PRÉ-FABRICADA ATÉ 30x30cm (900cm²) - PEI-5/PEI-4 - P/ PAREDE	SEINFRA	Serviço	M2	75,00	R$ 92,66	R$ 6.949,50	0,94%	55,29%	B
C1202	ELETRODUTO PVC ROSC.INCL.CONEXÕES D=85MM (3")	SEINFRA	Serviço	M	70,00	R$ 99,06	R$ 6.934,20	0,94%	56,22%	B
91931	CABO DE COBRE FLEXÍVEL ISOLADO, 6 MM², ANTI-CHAMA 0,6/1,0 KV, PARA CIRCUITOS TERMINAIS - FORNECIMENTO E INSTALAÇÃO. AF_03/2023	SINAPI	Serviço	M	500,00	R$ 13,73	R$ 6.865,00	0,93%	57,15%	B
91933	CABO DE COBRE FLEXÍVEL ISOLADO, 10 MM², ANTI-CHAMA 0,6/1,0 KV, PARA CIRCUITOS TERMINAIS - FORNECIMENTO E INSTALAÇÃO. AF_03/2023	SINAPI	Serviço	M	300,00	R$ 21,93	R$ 6.579,00	0,89%	58,04%	B
C2461	TEXTURA ACRÍLICA 1 DEMÃO EM PAREDES EXTERNAS	SEINFRA	Serviço	M2	363,75	R$ 18,08	R$ 6.576,60	0,89%	58,93%	B
C1161	DUTO PERFURADO - ELETROCALHA DE CHAPA DE AÇO (50X75)mm	SEINFRA	Serviço	M	80,00	R$ 76,90	R$ 6.152,00	0,83%	59,76%	B
C2203	RETELHAMENTO C/ TELHA FIBROCIMENTO MAT. DE FIXAÇÃO	SEINFRA	Serviço	M2	110,00	R$ 54,78	R$ 6.025,80	0,81%	60,57%	B
C1847	PISO DE CONCRETO FCK=13,5MPa ESP=7 cm, INCL. PREPARO DE CAIXA	SEINFRA	Serviço	M2	50,00	R$ 117,43	R$ 5.871,50	0,79%	61,36%	B
91929	CABO DE COBRE FLEXÍVEL ISOLADO, 4 MM², ANTI-CHAMA 0,6/1,0 KV, PARA CIRCUITOS TERMINAIS - FORNECIMENTO E INSTALAÇÃO. AF_03/2023	SINAPI	Serviço	M	600,00	R$ 9,74	R$ 5.844,00	0,79%	62,15%	B
C4913	REMOÇÃO DE PINTURA LÁTEX (RASPAGEM E/OU LIXAMENTO E/OU ESCOVAÇÃO)	SEINFRA	Serviço	M2	586,43	R$ 9,75	R$ 5.717,69	0,77%	62,93%	B
92984	CABO DE COBRE FLEXÍVEL ISOLADO, 25 MM², ANTI-CHAMA 0,6/1,0 KV, PARA REDE ENTERRADA DE DISTRIBUIÇÃO DE ENERGIA ELÉTRICA - FORNECIMENTO E INSTALAÇÃO. AF_12/2021	SINAPI	Serviço	M	150,00	R$ 37,61	R$ 5.641,50	0,76%	63,69%	B
C0365	BANQUETA/ MEIO FIO DE CONCRETO MOLDADO NO LOCAL	SEINFRA	Serviço	M	153,77	R$ 36,68	R$ 5.640,28	0,76%	64,45%	B
C0844	CONCRETO P/VIBR., FCK 30 MPa COM AGREGADO ADQUIRIDO	SEINFRA	Serviço	M3	8,00	R$ 702,95	R$ 5.623,60	0,76%	65,21%	B
91928	CABO DE COBRE FLEXÍVEL ISOLADO, 4 MM², ANTI-CHAMA 450/750 V, PARA CIRCUITOS TERMINAIS - FORNECIMENTO E INSTALAÇÃO. AF_03/2023	SINAPI	Serviço	M	600,00	R$ 9,11	R$ 5.466,00	0,74%	65,95%	B

ORÇAMENTO - CURVA ABC DE SERVIÇOS

CPSRCAS

OBRA:	ORÇAMENTO SEM DESONERAÇÃO DE SERVIÇOS DE MANUTENÇÃO E CONSERVAÇÃO DO PRÉDIO PÚBLICO DO CENTRO DE ESPECIALIDADE ODONTOLÓGICAS REGIONAL DR. FRANCISCO MANSUETO DE SOUZA PERTENCENTE AO CONSÓRCIO PÚBLICO DE SAÚDE DA REGIÃO DE CASCAVEL.
LOCAL:	Rua Marinho Ribeiro, 890, Modulo Esportivo, Cascavel/CE.
CLIENTE:	CONSÓRCIO PÚBLICO DE SAÚDE DA REGIÃO DE CASCAVEL
REVISÃO:	REVISÃO 04

DATA : 09/05/2026 BDI : 20,35%

FONTE	REFERÊNCIA	MOD.	MAT.
ORSE	2026/02	111,51%	69,72%
SEINFRA	028 SEM DESONERAÇÃO	114,15%	71,31%
SINAPI	2026/03 SEM DESONERAÇÃO	115,61%	72,46%
PRÓPRIA	PROPRIA	0,00%	0,00%

CÓDIGO	DESCRIÇÃO	FONTE	TIPO	UNIDADE	QUANTIDADE	PREÇO UNITÁRIO	PREÇO TOTAL	%	% ACUM.	CURVA
CP007	DISJUNTOR TERMOMAGNÉTICO TRIPOLAR EM CAIXA MOLDADA, ICS MÍNIMO 10kA, CORRENTE NOMINAL 300A ATÉ 350A - FORNECIMENTO E INSTALAÇÃO	PRÓPRIA	Serviço	UN	2,00	R$ 2.689,21	R$ 5.378,42	0,73%	66,67%	B
C1910	PINTURA P/PISO À BASE LATEX ACRÍLICO, TIPO "NOVACOR"	SEINFRA	Serviço	M2	159,90	R$ 33,26	R$ 5.318,27	0,72%	67,39%	B
C1165	DUTO PERFURADO - PERFILADOS CHAPA DE AÇO (38X38)mm	SEINFRA	Serviço	M	80,00	R$ 66,07	R$ 5.285,60	0,71%	68,11%	B
CP003	DISJUNTOR TERMOMAGNÉTICO TRIPOLAR EM CAIXA MOLDADA, ICS MÍNIMO 10kA, CORRENTE NOMINAL 63A ATÉ 100A - FORNECIMENTO E INSTALAÇÃO	PRÓPRIA	Serviço	UN	6,00	R$ 849,74	R$ 5.098,44	0,69%	68,80%	B
CP010	ELABORAÇÃO DE LAUDO TÉCNICO DE SISTEMA DE ATERRAMENTO	PRÓPRIA	Serviço	UN	1,00	R$ 5.039,82	R$ 5.039,82	0,68%	69,48%	B
97635	REMOÇÃO DE PISO DE BLOCO INTERTRAVADO OU DE PEDRA PORTUGUESA, DE FORMA MANUAL, COM REAPROVEITAMENTO. AF_09/2023	SINAPI	Serviço	M2	200,00	R$ 24,38	R$ 4.876,00	0,66%	70,13%	B
C1194	ELETRODUTO PVC ROSC.INCL.CONEXOES D= 60mm (2")	SEINFRA	Serviço	M	70,00	R$ 63,00	R$ 4.410,00	0,60%	70,73%	B
C2600	TUBO PVC BRANCO RÍGIDO ESGOTO D=150mm (6")	SEINFRA	Serviço	M	50,00	R$ 84,40	R$ 4.220,00	0,57%	71,30%	B
C1618	LAVATÓRIO DE LOUÇA BRANCA C/COLUNA, C/ TORNEIRA E ACESSÓRIOS	SEINFRA	Serviço	UN	5,00	R$ 821,58	R$ 4.107,90	0,55%	71,86%	B
C1949	PONTO LÓGICO, MATERIAL E EXECUÇÃO	SEINFRA	Serviço	PT	15,00	R$ 272,20	R$ 4.083,00	0,55%	72,41%	B
C0348	BACIA DE LOUÇA BRANCA C/CAIXA ACOPLADA	SEINFRA	Serviço	UN	5,00	R$ 807,49	R$ 4.037,45	0,55%	72,95%	B
C4068	BANCADA DE GRANITO CINZA E=2cm	SEINFRA	Serviço	M2	8,00	R$ 503,74	R$ 4.029,92	0,54%	73,50%	B
91927	CABO DE COBRE FLEXÍVEL ISOLADO, 2,5 MM², ANTI-CHAMA 0,6/1,0 KV, PARA CIRCUITOS TERMINAIS - FORNECIMENTO E INSTALAÇÃO. AF_03/2023	SINAPI	Serviço	M	600,00	R$ 6,62	R$ 3.972,00	0,54%	74,03%	B
C4100	LUMINÁRIA DE EMBUTIR CILÍNDRICA COM ANEL DE ARREMATE EM ALUMÍNIO ANODIZADO E PINTADO POR PROCESSO ELETROSTÁTICO COM REFLETOR EM ALUMÍNIO ANODIZADO ALTO BRILHO COM CONTROLE ANTIOFUSCAMENTO PARA LÂMPADA FLUORESCENTE COMPACTA DE 23W	SEINFRA	Serviço	UN	15,00	R$ 260,55	R$ 3.908,25	0,53%	74,56%	B
C4486	DIVISÓRIA PAINEL CELULAR, MONTANTE/RODAPÉ SIMPLES, PERFIL EM AÇO - FORNECIMENTO E MONTAGEM	SEINFRA	Serviço	M2	30,00	R$ 129,27	R$ 3.878,10	0,52%	75,08%	B
C1199	ELETRODUTO PVC ROSC.INCL.CONEXÕES D= 50mm (1 1/2")	SEINFRA	Serviço	M	80,00	R$ 48,45	R$ 3.876,00	0,52%	75,61%	B
C4835	ESPELHO CRISTAL, ESPESSURA 4MM, COM PARAFUSOS DE FIXAÇÃO, SEM MOLDURA	SEINFRA	Serviço	M2	6,00	R$ 639,18	R$ 3.835,08	0,52%	76,13%	B
C1198	ELETRODUTO PVC ROSC.INCL.CONEXÕES D= 40mm (1 1/4")	SEINFRA	Serviço	M	90,00	R$ 41,45	R$ 3.730,50	0,50%	76,63%	B
91926	CABO DE COBRE FLEXÍVEL ISOLADO, 2,5 MM², ANTI-CHAMA 450/750 V, PARA CIRCUITOS TERMINAIS - FORNECIMENTO E INSTALAÇÃO. AF_03/2023	SINAPI	Serviço	M	600,00	R$ 5,91	R$ 3.546,00	0,48%	77,11%	B
CP008	MULTIMEDIDOR DE GRANDEZAS ELÉTRICAS EM QUADRO DE DISTRIBUIÇÃO - FORNECIMENTO E INSTALAÇÃO	PRÓPRIA	Serviço	UN	1,00	R$ 3.528,66	R$ 3.528,66	0,48%	77,59%	B
CP006	DISJUNTOR TERMOMAGNÉTICO TRIPOLAR EM CAIXA MOLDADA, ICS MÍNIMO 10kA, CORRENTE NOMINAL 225A ATÉ 250A - FORNECIMENTO E INSTALAÇÃO	PRÓPRIA	Serviço	UN	2,00	R$ 1.748,47	R$ 3.496,94	0,47%	78,06%	B
C0625	CAIXA EM ALVENARIA (60X60X60cm) DE 1 TIJOLO COMUM, LASTRO DE BRITA E TAMPA DE CONCRETO	SEINFRA	Serviço	UN	4,00	R$ 867,31	R$ 3.469,24	0,47%	78,53%	B

ORÇAMENTO - CURVA ABC DE SERVIÇOS

OBRA:	ORÇAMENTO SEM DESONERAÇÃO DE SERVIÇOS DE MANUTENÇÃO E CONSERVAÇÃO DO PREDIO PÚBLICO DO CENTRO DE ESPECIALIDADE ODONTOLÓGICAS REGIONAL DR. FRANCISCO MANSUETO DE SOUZA PERTENCENTE AO CONSÓRCIO PÚBLICO DE SAÚDE DA REGIÃO DE CASCAVEL.
LOCAL:	Rua Marinho Ribeiro, 890, Modulo Esportivo, Cascavel/CE.
CLIENTE:	CONSÓRCIO PÚBLICO DE SAÚDE DA REGIÃO DE CASCAVEL
REVISÃO:	REVISÃO 04

DATA : 09/05/2026 **BDI :** 20,35%

FONTE	REFERÊNCIA	HORA	MES
ORSE	2026/02	111,51%	69,72%
SEINFRA	026 SEM DESONERAÇÃO	114,15%	71,31%
SINAPI	2026/03 SEM DESONERAÇÃO	115,61%	72,46%
PRÓPRIA	PROPRIA	0,00%	0,00%

CÓDIGO	DESCRIÇÃO	FONTE	TIPO	UNIDADE	QUANTIDADE	PREÇO UNITÁRIO	PREÇO TOTAL	%	% ACUM.	CURVA
C1948	PONTO HIDRÁULICO, MATERIAL E EXECUÇÃO	SEINFRA	Serviço	PT	10,00	R$ 331,05	R$ 3.310,50	0,45%	78,97%	B
C1197	ELETRODUTO PVC ROSC.INCL.CONEXÕES D= 32mm (1")	SEINFRA	Serviço	M	90,00	R$ 35,42	R$ 3.187,80	0,43%	79,40%	B
C0773	CHAPIM PRÉ-MOLDADO DE CONCRETO	SEINFRA	Serviço	M2	18,00	R$ 172,76	R$ 3.109,68	0,42%	79,82%	B
C1950	PONTO SANITÁRIO, MATERIAL E EXECUÇÃO	SEINFRA	Serviço	PT	10,00	R$ 308,87	R$ 3.088,70	0,42%	80,24%	C
C1120	REJUNTAMENTO C/ ARG. PRÉ-FABRICADA, JUNTA ATÉ 2mm EM CERÂMICA, ATÉ 30x30 cm (900 cm²) (PAREDE/PISO)	SEINFRA	Serviço	M2	225,00	R$ 13,18	R$ 2.965,50	0,40%	80,64%	C
C4530	DISJUNTOR DIFERENCIAL DR-16A - 40A, 30mA	SEINFRA	Serviço	UN	15,00	R$ 196,12	R$ 2.941,80	0,40%	81,04%	C
CP001	DISJUNTOR TERMOMAGNÉTICO TRIPOLAR EM CAIXA MOLDADA, ICS MÍNIMO 10kA, CORRENTE NOMINAL 16A ATÉ 32A - FORNECIMENTO E INSTALAÇÃO	PRÓPRIA	Serviço	UN	8,00	R$ 361,74	R$ 2.893,92	0,39%	81,43%	C
C2299	TAMPA DE CONCRETO ESP.= 5cm P/CAIXA EM ALVENARIA	SEINFRA	Serviço	M2	10,00	R$ 286,35	R$ 2.863,50	0,39%	81,82%	C
C1281	ESMALTE SINTÉTICO EM ESTRUTURA DE AÇO CARBONO 50 MICRA C/REVÓLVER	SEINFRA	Serviço	M2	198,38	R$ 14,25	R$ 2.826,92	0,38%	82,20%	C
C1065	DEMOLIÇÃO DE PISO SOBRE LASTRO DE CONCRETO	SEINFRA	Serviço	M2	72,28	R$ 38,66	R$ 2.794,34	0,38%	82,58%	C
C0776	CHAPISCO C/ ARGAMASSA DE CIMENTO E AREIA S/PENEIRAR TRAÇO 1:3 ESP.= 5mm P/ PAREDE	SEINFRA	Serviço	M2	283,29	R$ 9,58	R$ 2.713,92	0,37%	82,94%	C
C2593	TUBO PVC BRANCO P/ESGOTO D=100MM (4")	SEINFRA	Serviço	M	50,00	R$ 53,66	R$ 2.683,00	0,36%	83,31%	C
C4562	DISPOSITIVO DE PROTEÇÃO CONTRA SURTOS DE TENSÃO - DPS's - 40 KA/440V	SEINFRA	Serviço	UN	16,00	R$ 161,06	R$ 2.576,96	0,35%	83,65%	C
CP004	DISJUNTOR TERMOMAGNÉTICO TRIPOLAR EM CAIXA MOLDADA, ICS MÍNIMO 10kA, CORRENTE NOMINAL 125A ATÉ 150A - FORNECIMENTO E INSTALAÇÃO	PRÓPRIA	Serviço	UN	3,00	R$ 852,75	R$ 2.558,25	0,35%	84,00%	C
C4507	PAREDE DE BLOCO DE GESSO STAND, INCLUSIVE EMASSAMENTO - FORNECIMENTO E EXECUÇÃO	SEINFRA	Serviço	M2	30,00	R$ 84,45	R$ 2.533,50	0,34%	84,34%	C
C1070	DEMOLIÇÃO DE REVESTIMENTO C/ARGAMASSA	SEINFRA	Serviço	M2	180,00	R$ 13,80	R$ 2.484,00	0,34%	84,68%	C
C0073	ALVENARIA DE TIJOLO CERÂMICO FURADO (9x19x19)cm C/ARGAMASSA MISTA DE CAL HIDRATADA ESP.=10cm (1:2:8)	SEINFRA	Serviço	M2	30,00	R$ 81,48	R$ 2.444,40	0,33%	85,01%	C
C4427	PORTA TIPO PARANÁ (0,80 x 2,10 m), C/ FERRAGENS	SEINFRA	Serviço	UN	5,00	R$ 487,61	R$ 2.438,05	0,33%	85,34%	C
C2598	TUBO PVC BRANCO P/ESGOTO D=75mm (3")	SEINFRA	Serviço	M	50,00	R$ 48,73	R$ 2.436,50	0,33%	85,67%	C
C0624	CAIXA EM ALVENARIA (40X40X60cm) DE 1 TIJOLO COMUM, LASTRO DE BRITA E TAMPA DE CONCRETO	SEINFRA	Serviço	UN	4,00	R$ 606,77	R$ 2.427,08	0,33%	85,99%	C
C1638	LUMINÁRIA FLUORESCENTE COMPLETA (2 X 32)W	SEINFRA	Serviço	UN	15,00	R$ 161,28	R$ 2.419,20	0,33%	86,32%	C
CP005	DISJUNTOR TERMOMAGNÉTICO TRIPOLAR EM CAIXA MOLDADA, ICS MÍNIMO 10kA, CORRENTE NOMINAL 175A ATÉ 200A - FORNECIMENTO E INSTALAÇÃO	PRÓPRIA	Serviço	UN	2,00	R$ 1.193,97	R$ 2.387,94	0,32%	86,64%	C
101875	QUADRO DE DISTRIBUIÇÃO DE ENERGIA EM CHAPA DE AÇO GALVANIZADO, DE EMBUTIR, COM BARRAMENTO TRIFÁSICO, PARA 12 DISJUNTORES DIN 100A - FORNECIMENTO E INSTALAÇÃO. AF_07/2025	SINAPI	Serviço	UN	5,00	R$ 474,29	R$ 2.371,45	0,32%	86,96%	C

ORÇAMENTO - CURVA ABC DE SERVIÇOS

OBRA:	ORÇAMENTO SEM DESONERAÇÃO DE SERVIÇOS DE MANUTENÇÃO E CONSERVAÇÃO DO PREDIO PUBLICO DO CENTRO DE ESPECIALIDADE ODONTOLÓGICAS REGIONAL DR. FRANCISCO MANSUETO DE SOUZA PERTENCENTE AO CONSÓRCIO PÚBLICO DE SAÚDE DA REGIÃO DE CASCAVEL.	
LOCAL:	Rua Maninho Ribeiro, 890, Modulo Esportivo, Cascavel/CE.	
CLIENTE:	CONSÓRCIO PÚBLICO DE SAÚDE DA REGIÃO DE CASCAVEL	
REVISÃO:	REVISÃO 04	

DATA : 09/05/2026 **BDI :** 20,35%

FONTE	PERÍODO	MOD.	MAT.
ORSE	2026/02	111,51%	69,72%
SEINFRA	028 SEM DESONERAÇÃO	114,15%	71,31%
SINAPI	2026/03 SEM DESONERAÇÃO	115,61%	72,46%
PRÓPRIA	PROPRIA	0,00%	0,00%

CÓDIGO	DESCRIÇÃO	FONTE	TIPO	UNIDADE	QUANTIDADE	PREÇO UNITÁRIO	PREÇO TOTAL	%	% ACUM.	CURVA
C0986	CUBA DE LOUÇA DE EMBUTIR C/ TORNEIRA E ACESSÓRIOS	SEINFRA	Serviço	UN	4,00	R$ 565,92	R$ 2.263,68	0,31%	87,27%	C
C0633	CAIXA EM ALVENARIA (80X80X60cm) DE 1 TIJOLO COMUM, LASTRO DE BRITA E TAMPA DE CONCRETO	SEINFRA	Serviço	UN	2,00	R$ 1.129,89	R$ 2.259,78	0,31%	87,57%	C
C1661	LUMINÁRIA FLUORESCENTE COMPLETA (2 X 16)W	SEINFRA	Serviço	UN	15,00	R$ 141,36	R$ 2.120,40	0,29%	87,86%	C
C1196	ELETRODUTO PVC ROSC.INCL.CONEXÕES D= 25mm (3/4")	SEINFRA	Serviço	M	90,00	R$ 23,36	R$ 2.102,40	0,28%	88,14%	C
C0074	ALVENARIA DE TIJOLO CERÂMICO FURADO (9x19x19)cm C/ARGAMASSA MISTA DE CAL HIDRATADA ESP=20 cm	SEINFRA	Serviço	M2	15,00	R$ 139,93	R$ 2.098,95	0,28%	88,43%	C
C3029	EMBOÇO C/ ARGAMASSA DE CIMENTO E AREIA PENEIRADA, TRAÇO 1:4	SEINFRA	Serviço	M2	33,29	R$ 58,54	R$ 1.948,80	0,26%	88,69%	C
C0631	CAIXA EM ALVENARIA (40X40X60cm) DE 1/2 TIJOLO COMUM, LASTRO DE BRITA E TAMPA DE CONCRETO	SEINFRA	Serviço	UN	5,00	R$ 360,69	R$ 1.803,45	0,24%	88,93%	C
C2263	SECCIONADOR FUSÍVEL NH TRIPOLAR MANOBRA C/CARGA.ATE 125A	SEINFRA	Serviço	UN	4,00	R$ 450,39	R$ 1.801,56	0,24%	89,18%	C
C0629	CAIXA DE PASSAGEM COM TAMPA PARAFUSADA 400X400X150mm	SEINFRA	Serviço	UN	8,00	R$ 225,08	R$ 1.800,64	0,24%	89,42%	C
98297	CABO ELETRÔNICO CATEGORIA 6, INSTALADO EM EDIFICAÇÃO INSTITUCIONAL - FORNECIMENTO E INSTALAÇÃO. AF_08/2025	SINAPI	Serviço	M	200,00	R$ 8,92	R$ 1.784,00	0,24%	89,66%	C
C4592	ALVENARIA DE EMBASAMENTO EM TIJOLO CERÂMICO FURADO C/ ARGAMASSA CIMENTO E AREIA 1:4	SEINFRA	Serviço	M3	2,00	R$ 852,40	R$ 1.704,80	0,23%	89,89%	C
C1604	LANÇAMENTO E APLICAÇÃO DE CONCRETO S/ ELEVAÇÃO	SEINFRA	Serviço	M3	8,00	R$ 210,95	R$ 1.687,60	0,23%	90,12%	C
C5191	TOMADA PARA LÓGICA, COM 2 CONECTORES RJ45, 8 FIOS, CAT-6, COMPLETA PARA CAIXA 4"x2" (NÃO INCLUSA)	SEINFRA	Serviço	UN	15,00	R$ 109,09	R$ 1.636,35	0,22%	90,34%	C
C4102	LUMINÁRIA DE EMBUTIR COM ANEL DE ARREMATE EM ALUMÍNIO ANODIZADO E PINTADO POR PROCESSO ELETROSTÁTICO PARA LÂMPADA DICRÓICA DE 50W	SEINFRA	Serviço	UN	8,00	R$ 200,32	R$ 1.602,56	0,22%	90,56%	C
C4052	QUADRO METÁLICO (600 x 400 x 400)mm - INSTALADO	SEINFRA	Serviço	UN	1,00	R$ 1.593,61	R$ 1.593,61	0,22%	90,77%	C
C1280	ESMALTE DUAS DEMÃOS EM ESQUADRIAS DE MADEIRA	SEINFRA	Serviço	M2	49,77	R$ 31,80	R$ 1.582,69	0,21%	90,99%	C
C2596	TUBO PVC BRANCO P/ESGOTO D=50mm (2")	SEINFRA	Serviço	M	50,00	R$ 31,52	R$ 1.576,00	0,21%	91,20%	C
C1399	FORMA PLANA CHAPA COMPENSADA PLASTIFICADA, ESP.= 12mm UTIL. 5X	SEINFRA	Serviço	M2	10,00	R$ 156,35	R$ 1.563,50	0,21%	91,41%	C
C4820	TORNEIRA DE PAREDE P/ PIA, ACABAMENTO CROMADO, C/ BICA MÓVEL E AREJADOR, 1/2 " OU 3/4 "	SEINFRA	Serviço	UN	10,00	R$ 154,41	R$ 1.544,10	0,21%	91,62%	C
101658	LUMINÁRIA DE LED PARA ILUMINAÇÃO PÚBLICA, DE 138 W ATÉ 180 W - FORNECIMENTO E INSTALAÇÃO. AF_02/2025_PS	SINAPI	Serviço	UN	3,00	R$ 508,71	R$ 1.526,13	0,21%	91,83%	C
C4933	HASTE DE ATERRAMENTO COPPERWELD 5/8"X 2.40M	SEINFRA	Serviço	UN	9,00	R$ 163,84	R$ 1.474,56	0,20%	92,02%	C
C1678	LUMINÁRIA TIPO SPOT SIMPLES C/ LÂMPADA INCANDESCENTE	SEINFRA	Serviço	UN	20,00	R$ 69,65	R$ 1.393,00	0,19%	92,21%	C
C1102	REJUNTAMENTO C/ ARG. PRÉ-FABRICADA, JUNTA ATÉ 2mm EM CERÂMICA, ATÉ 10x10 cm (100 cm²) - DECORATIVA (PAREDE/PISO)	SEINFRA	Serviço	M2	75,00	R$ 18,27	R$ 1.370,25	0,19%	92,40%	C

ORÇAMENTO - CURVA ABC DE SERVIÇOS

CPSRCAS

OBRA:	ORÇAMENTO SEM DESONERAÇÃO DE SERVIÇOS DE MANUTENÇÃO E CONSERVAÇÃO DO PRÉDIO PÚBLICO DO CENTRO DE ESPECIALIDADE ODONTOLÓGICAS REGIONAL DR. FRANCISCO MANSUETO DE SOUZA PERTENCENTE AO CONSÓRCIO PÚBLICO DE SAÚDE DA REGIÃO DE CASCAVEL
LOCAL:	Rua Marinho Ribeiro, 890, Modulo Esportivo, Cascavel/CE.
CLIENTE:	CONSÓRCIO PÚBLICO DE SAÚDE DA REGIÃO DE CASCAVEL
REVISÃO:	REVISÃO 04

DATA : 09/05/2026 **BDI :** 20,35%

FONTE	REFERÊNCIA	SEM DESONERAÇÃO	COM DESONERAÇÃO
ORSE	2026/02	111,51%	69,72%
SEINFRA	028 SEM DESONERAÇÃO	114,15%	71,31%
SINAPI	2026/03 SEM DESONERAÇÃO	115,61%	72,46%
PRÓPRIA	PROPRIA	0,00%	0,00%

CÓDIGO	DESCRIÇÃO	FONTE	TIPO	UNIDADE	QUANTIDADE	PREÇO UNITÁRIO	PREÇO TOTAL	%	% ACUM.	CURVA ABC
101879	QUADRO DE DISTRIBUIÇÃO DE ENERGIA EM CHAPA DE AÇO GALVANIZADO, DE EMBUTIR, COM BARRAMENTO TRIFÁSICO, PARA 24 DISJUNTORES DIN 100A - FORNECIMENTO E INSTALAÇÃO. AF_07/2025	SINAPI	Serviço	UN	2,00	R$ 661,80	R$ 1.323,60	0,18%	92,58%	C
C4976	POSTE DE CONCRETO DUPLO T, RESISTÊNCIA NOMINAL 150KG, H= 9,00M, PESO APROXIMADO 470KG	SEINFRA	Serviço	UN	1,00	R$ 1.320,18	R$ 1.320,18	0,18%	92,76%	C
101883	QUADRO DE DISTRIBUIÇÃO DE ENERGIA EM CHAPA DE AÇO GALVANIZADO, DE EMBUTIR, COM BARRAMENTO TRIFÁSICO, PARA 18 DISJUNTORES DIN 100A - FORNECIMENTO E INSTALAÇÃO. AF_07/2025	SINAPI	Serviço	UN	2,00	R$ 634,86	R$ 1.269,72	0,17%	92,93%	C
C1123	REJUNTAMENTO C/ ARG. PRÉ-FABRICADA, JUNTA ATÉ 2mm EM CERÂMICA, ACIMA DE 30x30 cm (900 cm²) E PORCELANATOS (PAREDE/PISO)	SEINFRA	Serviço	M2	100,00	R$ 12,67	R$ 1.267,00	0,17%	93,10%	C
91967	INTERRUPTOR SIMPLES (3 MÓDULOS), 10A/250V, INCLUINDO SUPORTE E PLACA - FORNECIMENTO E INSTALAÇÃO. AF_03/2023	SINAPI	Serviço	UN	15,00	R$ 84,21	R$ 1.263,15	0,17%	93,27%	C
104753	CONECTOR SPLIT-BOLT, PARA SPDA, PARA CABOS ATÉ 50 MM2 - FORNECIMENTO E INSTALAÇÃO. AF_08/2023	SINAPI	Serviço	UN	40,00	R$ 31,18	R$ 1.247,20	0,17%	93,44%	C
C4558	CABO CORDPLAST (CABO PP) 3 x 2,50 mm²	SEINFRA	Serviço	M	100,00	R$ 12,41	R$ 1.241,00	0,17%	93,60%	C
C1625	LIMPEZA DE PISOS E REVESTIMENTOS	SEINFRA	Serviço	M2	100,00	R$ 12,22	R$ 1.222,00	0,17%	93,77%	C
C1206	EMASSAMENTO DE ESQUADRIAS DE MADEIRA P/TINTA ÓLEO OU ESMALTE 2 DEMÃOS	SEINFRA	Serviço	M2	49,77	R$ 23,28	R$ 1.158,65	0,16%	93,93%	C
C2595	TUBO PVC BRANCO P/ESGOTO D=40mm (1 1/2")	SEINFRA	Serviço	M	50,00	R$ 22,99	R$ 1.149,50	0,16%	94,08%	C
C1473	IMPERMEABILIZAÇÃO DE RESERVATÓRIOS E PISCINAS ELEVADAS C/ IMPERMEABILIZANTE ESTRUTURAL C/ APLICAÇÃO DE MEMBRANA ELÁSTICA BI-COMPONENTE	SEINFRA	Serviço	M2	25,00	R$ 44,12	R$ 1.103,00	0,15%	94,23%	C
104752	CONECTOR SPLIT-BOLT, PARA SPDA, PARA CABOS ATÉ 35 MM2 - FORNECIMENTO E INSTALAÇÃO. AF_08/2023	SINAPI	Serviço	UN	40,00	R$ 26,01	R$ 1.040,40	0,14%	94,37%	C
100903	LÂMPADA TUBULAR LED DE 18/20 W, COM SOQUETE, BASE G13 - FORNECIMENTO E INSTALAÇÃO. AF_09/2024_PS	SINAPI	Serviço	UN	30,00	R$ 34,10	R$ 1.023,00	0,14%	94,51%	C
C2065	QUADRO DE COMANDO DE BOMBAS - COMPLETO	SEINFRA	Serviço	UN	2,00	R$ 507,73	R$ 1.015,46	0,14%	94,65%	C
C4212	LIMPEZA DE CAIXAS DE INSPEÇÃO	SEINFRA	Serviço	UN	20,00	R$ 50,32	R$ 1.006,40	0,14%	94,78%	C
106293	CONTATOR TRIPOLAR, CORRENTE DE 12 A, TENSAO NOMINAL DE *500* V, CATEGORIA AC-2 E AC-3, PARA QUADRO DE BOMBA - FORNECIMENTO E INSTALAÇÃO. AF_11/2025	SINAPI	Serviço	UN	5,00	R$ 197,39	R$ 986,95	0,13%	94,92%	C
101878	QUADRO DE DISTRIBUIÇÃO DE ENERGIA EM CHAPA DE AÇO GALVANIZADO, DE SOBREPOR, COM BARRAMENTO TRIFÁSICO, PARA 18 DISJUNTORES DIN 100A - FORNECIMENTO E INSTALAÇÃO. AF_07/2025	SINAPI	Serviço	UN	2,00	R$ 489,98	R$ 979,96	0,13%	95,05%	C
C1483	INTERRUPTOR DUAS TECLAS SIMPLES E TOMADA 10A 250V	SEINFRA	Serviço	UN	15,00	R$ 62,00	R$ 930,00	0,13%	95,17%	C
97641	REMOÇÃO DE FORRO DE GESSO, DE FORMA MANUAL, SEM REAPROVEITAMENTO. AF_09/2023	SINAPI	Serviço	M2	220,00	R$ 4,13	R$ 908,60	0,12%	95,30%	C
C1894	PETROLET ALUMÍNIO DE 1", TIPO T - X - L	SEINFRA	Serviço	UN	20,00	R$ 43,96	R$ 879,20	0,12%	95,42%	C
C2505	TORNEIRA DE PRESSÃO CROMADA USO GERAL	SEINFRA	Serviço	UN	10,00	R$ 87,53	R$ 875,30	0,12%	95,53%	C

ORÇAMENTO - CURVA ABC DE SERVIÇOS

CPSRCAS

OBRA:	ORÇAMENTO SEM DESONERAÇÃO DE SERVIÇOS DE MANUTENÇÃO E CONSERVAÇÃO DO PRÉDIO PÚBLICO DO CENTRO DE ESPECIALIDADE ODONTOLÓGICAS REGIONAL DR. FRANCISCO MANSUETO DE SOUZA PERTENCENTE AO CONSÓRCIO PÚBLICO DE SAÚDE DA REGIÃO DE CASCAVEL.
LOCAL:	Rua Marinho Ribeiro, 890, Modulo Esportivo, Cascavel/CE.
CLIENTE:	CONSÓRCIO PÚBLICO DE SAÚDE DA REGIÃO DE CASCAVEL
REVISÃO:	REVISÃO 04

DATA : 09/05/2026 BDI : 20,35%

FONTE	VERSÃO	HORISTA	MENSALISTA
ORSE	2026/02	111,51%	69,72%
SEINFRA	028 SEM DESONERAÇÃO	114,15%	71,31%
SINAPI	2026/03 SEM DESONERAÇÃO	115,81%	72,46%
PRÓPRIA	PRÓPRIA	0,00%	0,00%

CÓDIGO	DESCRIÇÃO	FONTE	TIPO	UNIDADE	QUANTIDADE	PREÇO UNITÁRIO	PREÇO TOTAL	%	% ACUM.	CURVA
92009	TOMADA BAIXA DE EMBUTIR (2 MÓDULOS), 2P+T 20 A, INCLUINDO SUPORTE E PLACA - FORNECIMENTO E INSTALAÇÃO. AF_03/2023	SINAPI	Serviço	UN	12,00	R$ 72,72	R$ 872,64	0,12%	95,65%	C
C0628	CAIXA DE PASSAGEM COM TAMPA PARAFUSADA 200X200X100mm	SEINFRA	Serviço	UN	8,00	R$ 106,85	R$ 854,80	0,12%	95,77%	C
C2261	SECCIONADOR FUSÍVEL DIAZED MONOPOLAR ATE 63A	SEINFRA	Serviço	UN	4,00	R$ 208,40	R$ 833,60	0,11%	95,88%	C
C1489	INTERRUPTOR TRES TECLAS SIMPLES 10A 250V	SEINFRA	Serviço	UN	15,00	R$ 55,51	R$ 832,65	0,11%	95,99%	C
CP002	DISJUNTOR TERMOMAGNÉTICO TRIPOLAR EM CAIXA MOLDADA, ICS MÍNIMO 10kA, CORRENTE NOMINAL 40A ATÉ 50A - FORNECIMENTO E INSTALAÇÃO	PRÓPRIA	Serviço	UN	2,00	R$ 412,08	R$ 824,16	0,11%	96,10%	C
C1479	INTERRUPTOR DUAS TECLAS SIMPLES 10A 250V	SEINFRA	Serviço	UN	20,00	R$ 39,28	R$ 785,60	0,11%	96,21%	C
C1896	PETROLET ALUMÍNIO DE 2", TIPO T - X - L	SEINFRA	Serviço	UN	8,00	R$ 96,27	R$ 770,16	0,10%	96,31%	C
C1669	LUMINÁRIA PAREDE,TIPO ARANDELA C/ LÂMPADA INCANDESCENTE	SEINFRA	Serviço	UN	8,00	R$ 96,05	R$ 768,40	0,10%	96,42%	C
C5190	TOMADA PARA LÓGICA, COM 1 CONECTOR RJ45, 8 FIOS, CAT-6, COMPLETA PARA CAIXA 4"x2" (NÃO INCLUSA)	SEINFRA	Serviço	UN	15,00	R$ 48,48	R$ 727,20	0,10%	96,52%	C
C1049	DEMOLIÇÃO DE CONCRETO SIMPLES	SEINFRA	Serviço	M3	2,00	R$ 359,00	R$ 718,00	0,10%	96,61%	C
C1130	DISJUNTOR TRIPOLAR EM QUADRO DE DISTRIBUIÇÃO 70A	SEINFRA	Serviço	UN	4,00	R$ 178,17	R$ 712,68	0,10%	96,71%	C
103782	LUMINÁRIA TIPO PLAFON CIRCULAR, DE SOBREPOR, COM LED DE 12/13 W - FORNECIMENTO E INSTALAÇÃO. AF_09/2024	SINAPI	Serviço	UN	20,00	R$ 34,38	R$ 687,60	0,09%	96,80%	C
C2172	REGISTRO DE PRESSÃO C/CANOPLA CROMADA D= 20mm (3/4")	SEINFRA	Serviço	UN	5,00	R$ 130,46	R$ 652,30	0,09%	96,89%	C
C1496	INTERRUPTOR UMA TECLA SIMPLES E TOMADA UNIVERSAL 10A 250V	SEINFRA	Serviço	UN	15,00	R$ 43,36	R$ 650,40	0,09%	96,98%	C
C0215	ARMADURA CA-50A GROSSA D= 12,5 A 25,0mm	SEINFRA	Serviço	KG	40,00	R$ 16,20	R$ 648,00	0,09%	97,06%	C
C1766	LÂMPADA FLUORESCENTE DE 32W OU 40W (SUBSTITUIÇÃO)	SEINFRA	Serviço	UN	30,00	R$ 21,01	R$ 630,30	0,09%	97,15%	C
C1406	FORNECIMENTO E INSTALAÇÃO DE BARRAMENTO DE COBRE P/QUADROS	SEINFRA	Serviço	KG	3,50	R$ 179,55	R$ 628,42	0,08%	97,23%	C
91953	INTERRUPTOR SIMPLES (1 MÓDULO), 10A/250V, INCLUINDO SUPORTE E PLACA - FORNECIMENTO E INSTALAÇÃO. AF_03/2023	SINAPI	Serviço	UN	15,00	R$ 41,10	R$ 616,50	0,08%	97,32%	C
C1765	LÂMPADA FLUORESCENTE DE 16W OU 20W (SUBSTITUIÇÃO)	SEINFRA	Serviço	UN	30,00	R$ 20,38	R$ 611,40	0,08%	97,40%	C
C3909	SOLDA EXOTÉRMICA	SEINFRA	Serviço	UN	12,00	R$ 48,26	R$ 579,12	0,08%	97,48%	C
C1892	PETROLET ALUMÍNIO DE 1 1/2", TIPO T - X - L	SEINFRA	Serviço	UN	8,00	R$ 71,44	R$ 571,52	0,08%	97,56%	C
106299	RELÉ TÉRMICO 32 A 40 A PARA 220 V OU 22 A 32 A PARA 380 V, PARA QUADRO DE BOMBA - FORNECIMENTO E INSTALAÇÃO. AF_11/2025	SINAPI	Serviço	UN	2,00	R$ 283,52	R$ 567,04	0,08%	97,63%	C
91867	ELETRODUTO RÍGIDO ROSCÁVEL, PVC, DN 25 MM (3/4"), PARA CIRCUITOS TERMINAIS, INSTALADO EM LAJE - FORNECIMENTO E INSTALAÇÃO. AF_03/2023	SINAPI	Serviço	M	45,00	R$ 12,35	R$ 555,75	0,08%	97,71%	C
100849	ASSENTO SANITÁRIO CONVENCIONAL - FORNECIMENTO E INSTALAÇÃO. AF_02/2026	SINAPI	Serviço	UN	10,00	R$ 54,88	R$ 548,80	0,07%	97,78%	C

ORÇAMENTO - CURVA ABC DE SERVIÇOS

OBRA:	ORÇAMENTO SEM DESONERAÇÃO DE SERVIÇOS DE MANUTENÇÃO E CONSERVAÇÃO DO PRÉDIO PÚBLICO DO CENTRO DE ESPECIALIDADE ODONTOLÓGICAS REGIONAL DR. FRANCISCO MANSUETO DE SOUZA PERTENCENTE AO CONSÓRCIO PÚBLICO DE SAÚDE DA REGIÃO DE CASCAVEL.
LOCAL:	Rua Marinho Ribeiro, 890, Modulo Esportivo, Cascavel/CE.
CLIENTE:	CONSÓRCIO PÚBLICO DE SAÚDE DA REGIÃO DE CASCAVEL
REVISÃO:	REVISÃO 04

DATA : 09/05/2026 **BDI :** 20,35%

FONTE	VERSÃO	HORA	MES
ORSE	2026/02	111,51%	69,72%
SEINFRA	028 SEM DESONERAÇÃO	114,15%	71,31%
SINAPI	2026/03 SEM DESONERAÇÃO	115,61%	72,45%
PRÓPRIA	PROPRIA	0,00%	0,00%

CÓDIGO	DESCRIÇÃO	FONTE	TIPO	UNIDADE	QUANTIDADE	PREÇO UNITÁRIO	PREÇO TOTAL	%	% ACUM.	CURVA
C1151	DUCHA P/ WC CROMADO (INSTALADO)	SEINFRA	Serviço	UN	6,00	R$ 90,44	R$ 542,64	0,07%	97,86%	C
C1623	LIMPEZA DE BASE OU LASTRO	SEINFRA	Serviço	M2	220,00	R$ 2,44	R$ 536,80	0,07%	97,93%	C
C2617	TUBO PVC SOLD. MARROM D= 32mm (1")	SEINFRA	Serviço	M	30,00	R$ 17,87	R$ 536,10	0,07%	98,00%	C
C1195	ELETRODUTO PVC ROSC.INCL.CONEXÕES D= 20mm (1/2")	SEINFRA	Serviço	M	24,00	R$ 22,17	R$ 532,08	0,07%	98,07%	C
C1893	PETROLET ALUMÍNIO DE 1 1/4", TIPO T - X - L	SEINFRA	Serviço	UN	8,00	R$ 63,76	R$ 510,08	0,07%	98,14%	C
C1125	DISJUNTOR TRIPOLAR EM QUADRO DE DISTRIBUIÇÃO 40A	SEINFRA	Serviço	UN	4,00	R$ 124,31	R$ 497,24	0,07%	98,21%	C
93673	DISJUNTOR TRIPOLAR TIPO DIN, CORRENTE NOMINAL DE 50A - FORNECIMENTO E INSTALAÇÃO. AF_07/2025	SINAPI	Serviço	UN	4,00	R$ 123,31	R$ 493,24	0,07%	98,27%	C
C2843	IMPERMEABILIZAÇÃO C/ EMULSÃO ASFÁLTICA CONSUMO 2kg/m²	SEINFRA	Serviço	M2	10,00	R$ 48,84	R$ 488,40	0,07%	98,34%	C
C1890	PETROLET ALUMÍNIO DE 3/4", TIPO T - X - L	SEINFRA	Serviço	UN	15,00	R$ 32,40	R$ 486,00	0,07%	98,41%	C
C2158	REGISTRO DE GAVETA BRUTO D= 25mm (1")	SEINFRA	Serviço	UN	5,00	R$ 96,65	R$ 483,25	0,07%	98,47%	C
C2493	TOMADA UNIVERSAL 10A 250V	SEINFRA	Serviço	UN	20,00	R$ 23,37	R$ 467,40	0,06%	98,53%	C
C4861	CAIXA DE INSPEÇÃO DE TERRA CILÍNDRICA 300x600mm	SEINFRA	Serviço	UN	3,00	R$ 155,52	R$ 466,56	0,06%	98,60%	C
C4896	RELÉ DE NÍVEL COM 3 ELETRODOS CONTATOS DE 10A - 250V	SEINFRA	Serviço	UN	2,00	R$ 231,00	R$ 462,00	0,06%	98,66%	C
C4762	CAIXA DE LIGAÇÃO PVC 4" X 2"	SEINFRA	Serviço	UN	40,00	R$ 11,49	R$ 459,60	0,06%	98,72%	C
C1492	INTERRUPTOR UMA TECLA PARALELO 10A 250V	SEINFRA	Serviço	UN	15,00	R$ 30,56	R$ 458,40	0,06%	98,78%	C
C2096	RASGO EM ALVENARIA P/TUBULAÇÕES D=32 A 50mm (1 1/4" A 2")	SEINFRA	Serviço	M	30,00	R$ 14,89	R$ 446,70	0,06%	98,84%	C
C2519	TRANSFORMADOR DE CORRENTE EM QD - FAIXA 400 A 800/5A	SEINFRA	Serviço	UN	2,00	R$ 223,31	R$ 446,62	0,06%	98,90%	C
C4792	TOMADA DUPLA DE EMBUTIR 2P+T 10A-250V	SEINFRA	Serviço	UN	12,00	R$ 35,95	R$ 431,40	0,06%	98,96%	C
C4761	CAIXA DE LIGAÇÃO PVC 4" X 4"	SEINFRA	Serviço	UN	30,00	R$ 14,30	R$ 429,00	0,06%	99,02%	C
C2518	TRANSFORMADOR DE CORRENTE EM QD - FAIXA 200 A 400/5A	SEINFRA	Serviço	UN	2,00	R$ 211,80	R$ 423,60	0,06%	99,08%	C
93671	DISJUNTOR TRIPOLAR TIPO DIN, CORRENTE NOMINAL DE 32A - FORNECIMENTO E INSTALAÇÃO. AF_07/2025	SINAPI	Serviço	UN	4,00	R$ 102,59	R$ 410,36	0,06%	99,13%	C
93670	DISJUNTOR TRIPOLAR TIPO DIN, CORRENTE NOMINAL DE 25A - FORNECIMENTO E INSTALAÇÃO. AF_07/2025	SINAPI	Serviço	UN	4,00	R$ 96,79	R$ 387,16	0,05%	99,19%	C
C0216	ARMADURA CA-50A MÉDIA D= 6,3 A 10,0mm	SEINFRA	Serviço	KG	25,00	R$ 14,84	R$ 371,00	0,05%	99,24%	C
C0381	BASE DE FUSÍVEL DIAZED EM QUADRO DE DISTRIBUIÇÃO ATÉ 63A	SEINFRA	Serviço	UN	4,00	R$ 91,15	R$ 364,60	0,05%	99,29%	C
C2157	REGISTRO DE GAVETA BRUTO D= 20mm (3/4")	SEINFRA	Serviço	UN	5,00	R$ 72,57	R$ 362,85	0,05%	99,33%	C

ORÇAMENTO - CURVA ABC DE SERVIÇOS

OBRA:	ORÇAMENTO SEM DESONERAÇÃO DE SERVIÇOS DE MANUTENÇÃO E CONSERVAÇÃO DO PREDIO PÚBLICO DO CENTRO DE ESPECIALIDADE ODONTOLÓGICAS REGIONAL DR. FRANCISCO MANSUETO DE SOUZA PERTENCENTE AO CONSÓRCIO PÚBLICO DE SAÚDE DA REGIÃO DE CASCAVEL.
LOCAL:	Rua Marinho Ribeiro, 890, Modulo Esportivo, Cascavel/CE.
CLIENTE:	CONSÓRCIO PÚBLICO DE SAÚDE DA REGIÃO DE CASCAVEL
REVISÃO:	REVISÃO 04

DATA : 09/05/2026 BDI : 20,35%

FONTE	VERSÃO	MOBILIZAÇÃO	DESMOBILIZAÇÃO
ORSE	2026/02	111,51%	69,72%
SEINFRA	028 SEM DESONERAÇÃO	114,15%	71,31%
SINAPI	2026/03 SEM DESONERAÇÃO	115,61%	72,46%
PRÓPRIA	PRÓPRIA	0,00%	0,00%

Código	Descrição	Fonte	Tipo	Unidade	Quantidade	Preço Unitário	Preço Total	%	% Acumulado	Classe
93668	DISJUNTOR TRIPOLAR TIPO DIN, CORRENTE NOMINAL DE 16A - FORNECIMENTO E INSTALAÇÃO. AF_07/2025	SINAPI	Serviço	UN	4,00	R$ 89,60	R$ 358,40	0,05%	99,38%	C
C2484	TOMADA 2 POLOS MAIS TERRA 20A 250V	SEINFRA	Serviço	UN	12,00	R$ 29,67	R$ 356,04	0,05%	99,43%	C
C0382	BASE DE FUSÍVEL NH 00 EM QUADRO DE DISTRIBUIÇÃO ATÉ 125A	SEINFRA	Serviço	UN	4,00	R$ 87,40	R$ 349,60	0,05%	99,48%	C
C1494	INTERRUPTOR UMA TECLA SIMPLES 10A 250V	SEINFRA	Serviço	UN	15,00	R$ 22,28	R$ 334,20	0,05%	99,52%	C
97610	LÂMPADA COMPACTA DE LED 10 W, BASE E27 - FORNECIMENTO E INSTALAÇÃO. AF_09/2024	SINAPI	Serviço	UN	20,00	R$ 15,44	R$ 308,80	0,04%	99,56%	C
91936	CAIXA OCTOGONAL 4" X 4", PVC, INSTALADA EM LAJE - FORNECIMENTO E INSTALAÇÃO. AF_03/2023	SINAPI	Serviço	UN	12,00	R$ 21,23	R$ 254,76	0,03%	99,60%	C
C1527	JOELHO 90 PVC SOLD./ROSCA, D= 32mmX1"	SEINFRA	Serviço	UN	10,00	R$ 24,89	R$ 248,90	0,03%	99,63%	C
91937	CAIXA OCTOGONAL 3" X 3", PVC, INSTALADA EM LAJE - FORNECIMENTO E INSTALAÇÃO. AF_03/2023	SINAPI	Serviço	UN	12,00	R$ 19,52	R$ 234,24	0,03%	99,66%	C
C1047	DEMOLIÇÃO DE COBOGÓS	SEINFRA	Serviço	M2	5,00	R$ 46,27	R$ 231,35	0,03%	99,70%	C
C1238	ENCHIMENTO DE RASGO C/ARGAMASSA DIAM.= 15 A 25mm (1/2" A 1")	SEINFRA	Serviço	M	30,00	R$ 7,35	R$ 220,50	0,03%	99,73%	C
C1043	DEMOLIÇÃO DE ALVENARIA DE TIJOLOS S/ REAPROVEITAMENTO	SEINFRA	Serviço	M3	2,52	R$ 82,85	R$ 208,78	0,03%	99,75%	C
C2060	PARA-RAIOS TIPO FRANKLIN	SEINFRA	Serviço	UN	1,00	R$ 197,81	R$ 197,81	0,03%	99,78%	C
C0093	APARELHO SINALIZADOR DE OBSTÁCULOS C/CÉLULA FOTOELÉTRICA	SEINFRA	Serviço	UN	1,00	R$ 194,37	R$ 194,37	0,03%	99,81%	C
C2210	RETIRADA DE PORTAS E JANELAS, INCLUSIVE BATENTES	SEINFRA	Serviço	M2	8,40	R$ 22,10	R$ 185,64	0,03%	99,83%	C
CP009	ISOLADOR DE PORCELANA 15 kV PARA MASTRO DE SPDA - FORNECIMENTO E INSTALAÇÃO	PRÓPRIA	Serviço	UN	1,00	R$ 181,20	R$ 181,20	0,02%	99,86%	C
C2382	TÊ PVC SOLD. MARROM D= 32mm (1")	SEINFRA	Serviço	UN	10,00	R$ 17,02	R$ 170,20	0,02%	99,88%	C
86883	SIFÃO DO TIPO FLEXÍVEL EM PVC 1" X 1.1/2" - FORNECIMENTO E INSTALAÇÃO. AF_02/2026	SINAPI	Serviço	UN	10,00	R$ 15,50	R$ 155,00	0,02%	99,90%	C
C0217	ARMADURA CA-60 FINA D=3,40 A 6,40mm	SEINFRA	Serviço	KG	10,00	R$ 14,95	R$ 149,50	0,02%	99,92%	C
101632	RELÉ FOTOELÉTRICO PARA COMANDO DE ILUMINAÇÃO EXTERNA 1000 W - FORNECIMENTO E INSTALAÇÃO. AF_02/2025	SINAPI	Serviço	UN	4,00	R$ 36,47	R$ 145,88	0,02%	99,94%	C
93656	DISJUNTOR MONOPOLAR TIPO DIN, CORRENTE NOMINAL DE 25A - FORNECIMENTO E INSTALAÇÃO. AF_07/2025	SINAPI	Serviço	UN	8,00	R$ 17,29	R$ 138,32	0,02%	99,96%	C
93655	DISJUNTOR MONOPOLAR TIPO DIN, CORRENTE NOMINAL DE 20A - FORNECIMENTO E INSTALAÇÃO. AF_07/2025	SINAPI	Serviço	UN	8,00	R$ 16,08	R$ 128,64	0,02%	99,98%	C
93654	DISJUNTOR MONOPOLAR TIPO DIN, CORRENTE NOMINAL DE 16A - FORNECIMENTO E INSTALAÇÃO. AF_07/2025	SINAPI	Serviço	UN	8,00	R$ 14,90	R$ 119,20	0,02%	99,99%	C

ORÇAMENTO - CURVA ABC DE SERVIÇOS

OBRA:	ORÇAMENTO SEM DESONERAÇÃO DE SERVIÇOS DE MANUTENÇÃO E CONSERVAÇÃO DO PRÉDIO PÚBLICO DO CENTRO DE ESPECIALIDADE ODONTOLÓGICAS REGIONAL DR. FRANCISCO MANSUETO DE SOUZA PERTENCENTE AO CONSÓRCIO PÚBLICO DE SAÚDE DA REGIÃO DE CASCAVEL.
LOCAL:	Rua Marinho Ribeiro, 890, Modulo Esportivo, Cascavel/CE.
CLIENTE:	CONSÓRCIO PÚBLICO DE SAÚDE DA REGIÃO DE CASCAVEL
REVISÃO:	REVISÃO 04

DATA : 09/05/2026 **BDI :** 20,35%

FONTE	VERSÃO	MOD.	MOD.
ORSE	2026/02	111,51%	69,72%
SEINFRA	028 SEM DESONERAÇÃO	114,16%	71,31%
SINAPI	2026/03 SEM DESONERAÇÃO	115,61%	72,46%
PRÓPRIA	PROPRIA	0,00%	0,00%

CÓDIGO	DESCRIÇÃO	FONTE	TIPO	UNIDADE	QUANTIDADE	CUSTO UN PRÓPRIO	PREÇO TOTAL	%	%	
104750	CONECTOR GRAMPO METÁLICO TIPO OLHAL, PARA SPDA, PARA HASTE DE ATERRAMENTO DE 5/8" E CABOS DE 10 A 50 MM2 - FORNECIMENTO E INSTALAÇÃO. AF_08/2023	SINAPI	Serviço	UN	3,00	R$ 18,92	R$ 56,76	0,01%	100,00%	C

Subtotal até 100,00%% **R$ 740.329,06**

Outros **R$ 0,02**

Valor total do Orçamento **R$ 740.329,08**

CONSÓRCIO DE SAÚDE
Nº 151
Página 154

ORÇAMENTO - CURVA ABC DE INSUMOS

CPSRCAS

OBRA:	ORÇAMENTO SEM DESONERAÇÃO DE SERVIÇOS DE MANUTENÇÃO E CONSERVAÇÃO DO PRÉDIO PÚBLICO DO CENTRO DE ESPECIALIDADE ODONTOLÓGICAS REGIONAL DR. FRANCISCO MANSUETO DE SOUZA PERTENCENTE AO CONSÓRCIO PÚBLICO DE SAÚDE DA REGIÃO DE CASCAVEL.
LOCAL:	Rua Marinho Ribeiro, 890, Modulo Esportivo, Cascavel/CE.
CLIENTE:	CONSÓRCIO PÚBLICO DE SAÚDE DA REGIÃO DE CASCAVEL
REVISÃO:	REVISÃO 04

DATA : 09/05/2026 **BDI :** 20,35%

FONTE	VERSÃO	PERC.	PERC.
ORSE	2026/02	111,51%	69,72%
SEINFRA	026 SEM DESONERAÇÃO	114,15%	71,31%
SINAPI	2026/03 SEM DESONERAÇÃO	115,61%	72,46%
PRÓPRIA	PROPRIA	0,00%	0,00%

CÓDIGO	DESCRIÇÃO	FONTE	TIPO	UNIDADE	QUANTIDADE	PREÇO UNITÁRIO	PREÇO TOTAL	%	% ACUM.	CURVA
I2543	SERVENTE	SEINFRA	Mão de Obra	H	2.852,16	R$ 20,26	**R$ 57.784,76**	**9,39%**	**7,81%**	A
I2395	PINTOR	SEINFRA	Mão de Obra	H	1.505,50	R$ 26,86	**R$ 40.437,67**	**6,57%**	**15,97%**	A
I2312	ELETRICISTA	SEINFRA	Mão de Obra	H	1.039,36	R$ 26,85	**R$ 27.906,90**	**4,54%**	**20,50%**	A
I0045	AJUDANTE DE PINTOR	SEINFRA	Mão de Obra	H	1.104,57	R$ 21,10	**R$ 23.306,40**	**3,79%**	**24,29%**	A
I0042	AJUDANTE DE ELETRICISTA	SEINFRA	Mão de Obra	H	994,20	R$ 21,10	**R$ 20.977,68**	**3,41%**	**27,70%**	A
I2322	ENGENHEIRO	SEINFRA	Mão de Obra	H	180,00	R$ 113,34	**R$ 20.401,20**	**3,32%**	**31,02%**	A
I2391	PEDREIRO	SEINFRA	Mão de Obra	H	624,13	R$ 26,86	**R$ 16.764,20**	**2,73%**	**33,74%**	A
00040671	PLACA/PISO DE CONCRETO POROSO/ PAVIMENTO PERMEAVEL/BLOCO DRENANTE DE CONCRETO, *40 X 40* CM, E = 6 CM, COR NATURAL	SINAPI	Material	M2	180,00	R$ 89,39	**R$ 16.090,20**	**2,62%**	**36,36%**	A
00010507	VIDRO TEMPERADO INCOLOR E = 10 MM, SEM COLOCACAO	SINAPI	Material	M2	29,61	R$ 457,65	**R$ 13.551,02**	**2,20%**	**38,56%**	A
I2097	TINTA LATEX ACRÍLICA	SEINFRA	Material	L	576,76	R$ 22,20	**R$ 12.804,10**	**2,08%**	**40,64%**	A
00000867	CABO DE COBRE NU 50 MM2 MEIO-DURO	SINAPI	Material	M	210,00	R$ 59,83	**R$ 12.564,30**	**2,04%**	**42,69%**	A
I8291	FORRO DE GESSO ACARTONADO ARAMADO (INSTALADO)	SEINFRA	Material	M2	220,00	R$ 54,69	**R$ 12.031,80**	**1,96%**	**44,64%**	A
I1328	LADRILHISTA	SEINFRA	Mão de Obra	H	442,25	R$ 26,86	**R$ 11.878,84**	**1,93%**	**46,57%**	A
00001018	CABO DE COBRE, FLEXIVEL, CLASSE 4 OU 5, ISOLACAO EM PVC/A, ANTICHAMA BWF-B, COBERTURA PVC-ST1, ANTICHAMA BWF-B, 1 CONDUTOR, 0,6/1 KV, SECAO NOMINAL 50 MM2	SINAPI	Material	M	182,70	R$ 56,90	**R$ 10.395,63**	**1,69%**	**48,26%**	A
I9500	MANTA ASFÁLTICA COM POLÍMEROS E ELASTÔMEROS, CLASSE B, ESTRUTURADA COM POLIESTER NÃO TECIDO, FACE EXPOSTA EM ALUMÍNIO, TIPO II, E=4MM (NBR 9952:2014)	SEINFRA	Material	M2	253,00	R$ 39,77	**R$ 10.061,81**	**1,64%**	**49,90%**	A
00001019	CABO DE COBRE, FLEXIVEL, CLASSE 4 OU 5, ISOLACAO EM PVC/A, ANTICHAMA BWF-B, COBERTURA PVC-ST1, ANTICHAMA BWF-B, 1 CONDUTOR, 0,6/1 KV, SECAO NOMINAL 35 MM2	SINAPI	Material	M	228,38	R$ 38,48	**R$ 8.787,87**	**1,43%**	**51,33%**	B
00002436	ELETRICISTA (HORISTA)	SINAPI	Mão de Obra	H	398,67	R$ 21,86	**R$ 8.714,94**	**1,42%**	**52,75%**	B
I0805	CIMENTO PORTLAND	SEINFRA	Material	KG	11.488,04	R$ 0,71	**R$ 8.156,51**	**1,33%**	**54,07%**	B
00000998	CABO DE COBRE, FLEXIVEL, CLASSE 4 OU 5, ISOLACAO EM PVC/A, ANTICHAMA BWF-B, COBERTURA PVC-ST1, ANTICHAMA BWF-B, 1 CONDUTOR, 0,6/1 KV, SECAO NOMINAL 95 MM2	SINAPI	Material	M	76,12	R$ 103,35	**R$ 7.867,52**	**1,28%**	**55,35%**	B
I2320	ENCANADOR	SEINFRA	Mão de Obra	H	277,90	R$ 26,18	**R$ 7.275,42**	**1,18%**	**56,53%**	B
00000863	CABO DE COBRE NU 35 MM2 MEIO-DURO	SINAPI	Material	M	157,50	R$ 42,00	**R$ 6.615,00**	**1,08%**	**57,61%**	B
I9099	BLOQUETE/PISO INTERTRAVADO DE CONCRETO - MODELO RETANGULAR/TIJOLINHO/PAVER/HOLANDES/PARALELEPIPEDO, 20 CM X 10 CM, E = 6 CM, RESISTENCIA DE 35 MPA (NBR 9781), COR NATURAL	SEINFRA	Material	M2	160,50	R$ 40,73	**R$ 6.537,00**	**1,06%**	**58,67%**	B

ORÇAMENTO - CURVA ABC DE INSUMOS

OBRA:	ORÇAMENTO SEM DESONERAÇÃO DE SERVIÇOS DE MANUTENÇÃO E CONSERVAÇÃO DO PREDIO PUBLICO DO CENTRO DE ESPECIALIDADE ODONTOLÓGICAS REGIONAL DR. FRANCISCO MANSUETO DE SOUZA PERTENCENTE AO CONSÓRCIO PÚBLICO DE SAÚDE DA REGIÃO DE CASCAVEL.
LOCAL:	Rua Marinho Ribeiro, 890, Modulo Esportivo, Cascavel/CE.
CLIENTE:	CONSÓRCIO PÚBLICO DE SAÚDE DA REGIÃO DE CASCAVEL
REVISÃO:	REVISÃO 04

DATA : 09/05/2026 BDI : 20,35%

FONTE	VERSÃO	SOCIAL	SEM SOCIAL
ORSE	2026/02	111,51%	69,72%
SEINFRA	026 SEM DESONERAÇÃO	114,15%	71,31%
SINAPI	2026/03 SEM DESONERAÇÃO	115,61%	72,46%
PRÓPRIA	PROPRIA	0,00%	0,00%

CÓDIGO	DESCRIÇÃO	FONTE	TIPO	UNIDADE	QUANTIDADE	PREÇO UNITÁRIO	PREÇO TOTAL	%	% ACUM.	CL
00000247	AJUDANTE DE ELETRICISTA (HORISTA)	SINAPI	Mão de Obra	H	375,00	R$ 17,20	**R$ 6.449,94**	1,05%	59,72%	B
I6498	CERÂMICA ESMALTADA RETIFICADA DIMENSÕES ATÉ 30x30cm (900 cm²) - PEI-5/PEI-4	SEINFRA	Material	M2	247,50	R$ 25,95	**R$ 6.422,62**	1,04%	60,76%	B
I0043	AJUDANTE DE ENCANADOR	SEINFRA	Mão de Obra	H	278,75	R$ 21,10	**R$ 5.881,62**	0,96%	61,72%	B
I6500	CERÂMICA ESMALTADA RETIFICADA DIMENSÕES MAIORES DE 30x30cm (900 cm²) - PEI-5/PEI-4	SEINFRA	Material	M2	110,00	R$ 52,90	**R$ 5.819,00**	0,95%	62,67%	B
00000995	CABO DE COBRE, FLEXIVEL, CLASSE 4 OU 5, ISOLACAO EM PVC/A, ANTICHAMA BWF-B, COBERTURA PVC-ST1, ANTICHAMA BWF-B, 1 CONDUTOR, 0,6/1 KV, SECAO NOMINAL 16 MM2	SINAPI	Material	M	310,85	R$ 17,56	**R$ 5.458,53**	0,89%	63,55%	B
I2208	TUBO PVC ESGOTO BRANCO RÍGIDO D=200MM (8") - (NBR 7362)	SEINFRA	Material	M	50,50	R$ 95,34	**R$ 4.814,67**	0,78%	64,34%	B
I2059	TELHA FIBROCIMENTO ONDULADA - 6MM	SEINFRA	Material	M2	126,50	R$ 35,43	**R$ 4.481,90**	0,73%	65,06%	B
I9125	PROJETOR, EM LED (TEMPERATURA DE COR 4000K), CORPO EM ALUMÍNIO, LENTE EM ACRÍLICO E VEDAÇÃO EM SILICONE, GRAU DE PROTEÇÃO IP65, POTÊNCIA MÍNIMA 60W E MÁXIMA 70W, FLUXO LUMINOSO MÍNIMO 5.000LM, FATOR DE POTÊNCIA MÍNIMO 0,92	SEINFRA	Material	UN	10,00	R$ 433,77	**R$ 4.337,70**	0,71%	65,77%	B
00000994	CABO DE COBRE, FLEXIVEL, CLASSE 4 OU 5, ISOLACAO EM PVC/A, ANTICHAMA BWF-B, COBERTURA PVC-ST1, ANTICHAMA BWF-B, 1 CONDUTOR, 0,6/1 KV, SECAO NOMINAL 6 MM2	SINAPI	Material	M	621,70	R$ 6,73	**R$ 4.184,04**	0,68%	66,45%	B
00000996	CABO DE COBRE, FLEXIVEL, CLASSE 4 OU 5, ISOLACAO EM PVC/A, ANTICHAMA BWF-B, COBERTURA PVC-ST1, ANTICHAMA BWF-B, 1 CONDUTOR, 0,6/1 KV, SECAO NOMINAL 25 MM2	SINAPI	Material	M	152,25	R$ 27,23	**R$ 4.145,77**	0,67%	67,12%	B
I03715	Disjuntor tripolar 350 A, padrão DIN (linha branca), corrente de interrupção 65KA, ref.: Siemens JFC3M ou Similar	ORSE	Material	un	2,00	R$ 2.066,67	**R$ 4.133,34**	0,67%	67,80%	B
00001020	CABO DE COBRE, FLEXIVEL, CLASSE 4 OU 5, ISOLACAO EM PVC/A, ANTICHAMA BWF-B, COBERTURA PVC-ST1, ANTICHAMA BWF-B, 1 CONDUTOR, 0,6/1 KV, SECAO NOMINAL 10 MM2	SINAPI	Material	M	373,02	R$ 11,03	**R$ 4.114,41**	0,67%	68,46%	B
I1598	PASTILHA DE PORCELANA ESMALTADA	SEINFRA	Material	M2	33,96	R$ 120,82	**R$ 4.102,54**	0,67%	69,13%	B
I6793	LUMINÁRIA TIPO PÉTALA FAB.REEME REF.: ZE-157 OU SIMILAR	SEINFRA	Material	UN	16,00	R$ 255,90	**R$ 4.094,40**	0,67%	69,80%	B
00037370	ALIMENTACAO - HORISTA (COLETADO CAIXA - ENCARGOS COMPLEMENTARES)	SINAPI	Encargos	H	969,69	R$ 4,15	**R$ 4.024,22**	0,65%	70,45%	B
I6508	ARGAMASSA COLANTE PRÉ-FABRICADA P/ CERÂMICAS E PORCELANATOS	SEINFRA	Material	KG	1.550,00	R$ 2,42	**R$ 3.751,00**	0,61%	71,06%	B
I0039	AJUDANTE DE APLICADOR DE IMPERMEABILIZAÇÃO	SEINFRA	Mão de Obra	H	176,00	R$ 21,10	**R$ 3.713,60**	0,60%	71,66%	B
I10063	Disjuntor termomagnético tripolar 63 A com caixa moldada 10 kA	ORSE	Material	un	6,00	R$ 610,16	**R$ 3.660,96**	0,60%	72,26%	B
I6497	CERÂMICA ESMALTADA DIMENSÕES ATÉ 10x10cm (100 cm²) - DECORATIVA	SEINFRA	Material	M2	82,50	R$ 42,52	**R$ 3.507,90**	0,57%	72,83%	B
00001021	CABO DE COBRE, FLEXIVEL, CLASSE 4 OU 5, ISOLACAO EM PVC/A, ANTICHAMA BWF-B, COBERTURA PVC-ST1, ANTICHAMA BWF-B, 1 CONDUTOR, 0,6/1 KV, SECAO NOMINAL 4 MM2	SINAPI	Material	M	746,04	R$ 4,63	**R$ 3.454,17**	0,56%	73,39%	B
I0109	AREIA MEDIA	SEINFRA	Material	M3	40,84	R$ 83,58	**R$ 3.413,77**	0,55%	73,95%	

ORÇAMENTO - CURVA ABC DE INSUMOS

OBRA:	ORÇAMENTO SEM DESONERAÇÃO DE SERVIÇOS DE MANUTENÇÃO E CONSERVAÇÃO DO PREDIO PÚBLICO DO CENTRO DE ESPECIALIDADE ODONTOLÓGICAS REGIONAL DR. FRANCISCO MANSUETO DE SOUZA PERTENCENTE AO CONSÓRCIO PÚBLICO DE SAÚDE DA REGIÃO DE CASCAVEL.
LOCAL:	Rua Marinho Ribeiro, 890, Modulo Esportivo, Cascavel/CE.
CLIENTE:	CONSÓRCIO PÚBLICO DE SAÚDE DA REGIÃO DE CASCAVEL
REVISÃO:	REVISÃO 04

DATA : 09/05/2026 **BDI :** 20,35%

BDI	VERSÃO	MO	MAT
ORSE	2026/02	111,51%	69,72%
SEINFRA	028 SEM DESONERAÇÃO	114,15%	71,31%
SINAPI	2026/03 SEM DESONERAÇÃO	115,61%	72,46%
PRÓPRIA	PROPRIA	0,00%	0,00%

Código	Descrição	Banco	Classe	Unidade	Quantidade	Preço Unitário	Preço Total	%	% Acumulado	Curva
I8311	DIVISÓRIA PAINEL CELULAR, MONTANTE/RODAPÉ SIMPLES, PERFIL EM AÇO (MONTADA)	SEINFRA	Material	M2	30,00	R$ 107,41	**R$ 3.222,30**	**0,52%**	**74,47%**	B
00000981	CABO DE COBRE, FLEXIVEL, CLASSE 4 OU 5, ISOLACAO EM PVC/A, ANTICHAMA BWF-B, 1 CONDUTOR, 450/750 V, SECAO NOMINAL 4 MM2	SINAPI	Material	M	746,04	R$ 4,21	**R$ 3.140,83**	**0,51%**	**74,98%**	B
I2070	TELHADISTA	SEINFRA	Mão de Obra	H	106,70	R$ 26,86	**R$ 2.865,96**	**0,47%**	**75,45%**	B
I8930	MULTIMEDIDOR DE GRANDEZAS ELÉTRICAS, DIGITAL, COM MEMÓRIA DE MASSA 800KB, 4 REGISTROS DE DADOS, DISPLAY LCD, SAÍDA 485/234, OU ACOMPANHADO DE CONVERSOR, ENTRADA TRIFÁSICA ATÉ 600VCA, ENTRADA DE CORRENTE 5A	SEINFRA	Material	UN	1,00	R$ 2.788,15	**R$ 2.788,15**	**0,45%**	**75,90%**	B
I7893	BANCADA DE GRANITO CINZA POLIDO E=2cm	SEINFRA	Material	M2	8,00	R$ 342,58	**R$ 2.740,64**	**0,45%**	**76,35%**	B
I9145	ESPELHO CRISTAL E = 4 MM	SEINFRA	Material	M2	6,00	R$ 443,80	**R$ 2.662,80**	**0,43%**	**76,78%**	B
I03617	Disjuntor tripolar 250 A, padrão NEMA (linha preta), corrente interrupção 10KA, ref.: Eletromar ou similar	ORSE	Material	un	2,00	R$ 1.285,00	**R$ 2.570,00**	**0,42%**	**77,20%**	B
I1074	ELETRODUTO DE PVC RIGIDO 3"	SEINFRA	Material	M	77,00	R$ 31,24	**R$ 2.405,48**	**0,39%**	**77,59%**	B
I0091	APLICADOR IMPERMEABILIZAÇÃO	SEINFRA	Mão de Obra	H	88,00	R$ 26,86	**R$ 2.363,68**	**0,38%**	**77,97%**	B
I0047	AJUDANTE DE TELHADISTA	SEINFRA	Mão de Obra	H	106,70	R$ 21,10	**R$ 2.251,37**	**0,37%**	**78,34%**	B
00001022	CABO DE COBRE, FLEXIVEL, CLASSE 4 OU 5, ISOLACAO EM PVC/A, ANTICHAMA BWF-B, COBERTURA PVC-ST1, ANTICHAMA BWF-B, 1 CONDUTOR, 0,6/1 KV, SECAO NOMINAL 2,5 MM2	SINAPI	Material	M	746,04	R$ 3,01	**R$ 2.245,58**	**0,37%**	**78,70%**	B
I7921	LUMINÁRIA CILÍNDRICA DE EMBUTIR COM ANEL DE ARREMATE EM ALUMÍNIO ANODIZADO E PINTADO POR PROCESSO ELETROSTÁTICO COM REFLETOR EM ALUMÍNIO ANODIZADO ALTO BRILHO COM CONTROLE ANTIOFUSCAMENTO PARA LÂMPADA FLUORESCENTE COMPACTA DE 23W	SEINFRA	Material	UN	15,00	R$ 144,56	**R$ 2.168,40**	**0,35%**	**79,05%**	B
I8442	DISPOSITIVO DE PROTEÇÃO CONTRA SURTOS DE TENSÃO - DPS's - 40 KA/440V - FORNECIMENTO E INSTALAÇÃO	SEINFRA	Material	UN	16,00	R$ 133,83	**R$ 2.141,28**	**0,35%**	**79,40%**	B
00004759	CALCETEIRO / RASTELEIRO (HORISTA)	SINAPI	Mão de Obra	H	97,41	R$ 21,86	**R$ 2.129,41**	**0,35%**	**79,75%**	B
I8332	PAREDE DE BLOCO DE GESSO STAND, INCLUSIVE EMASSAMENTO (EXECUTADO)	SEINFRA	Material	M2	30,00	R$ 70,17	**R$ 2.105,10**	**0,34%**	**80,09%**	C
I2197	TUBO PVC ESGOTO DE 150MM (6') - (NBR 5688)	SEINFRA	Material	M	50,50	R$ 41,35	**R$ 2.088,18**	**0,34%**	**80,43%**	C
I0498	CARPINTEIRO	SEINFRA	Mão de Obra	H	77,16	R$ 26,86	**R$ 2.072,38**	**0,34%**	**80,77%**	C
I8365	DISJUNTOR DIFERENCIAL DR-16A - 40A, 30mA	SEINFRA	Material	UN	15,00	R$ 134,19	**R$ 2.012,85**	**0,33%**	**81,09%**	C
I2706	OLEO DIESEL	SEINFRA	Material	L	399,27	R$ 4,99	**R$ 1.992,36**	**0,32%**	**81,42%**	C
00001014	CABO DE COBRE, FLEXIVEL, CLASSE 4 OU 5, ISOLACAO EM PVC/A, ANTICHAMA BWF-B, 1 CONDUTOR, 450/750 V, SECAO NOMINAL 2,5 MM2	SINAPI	Material	M	746,04	R$ 2,54	**R$ 1.894,94**	**0,31%**	**81,73%**	C
I1488	LÍQUIDO PREPARADOR DE SUPERFICIES	SEINFRA	Material	L	145,50	R$ 12,78	**R$ 1.859,51**	**0,30%**	**82,03%**	C
I1778	REATOR PARA LÂMPADA VAPOR METÁLICO/VAPOR DE MERCÚRIO, COM CAPACITOR/IGNITOR DE 400W	SEINFRA	Material	UN	16,00	R$ 114,88	**R$ 1.838,08**	**0,30%**	**82,33%**	C

ORÇAMENTO - CURVA ABC DE INSUMOS

CPSRCAS

OBRA:	ORÇAMENTO SEM DESONERAÇÃO DE SERVIÇOS DE MANUTENÇÃO E CONSERVAÇÃO DO PRÉDIO PÚBLICO DO CENTRO DE ESPECIALIDADE ODONTOLÓGICAS REGIONAL DR. FRANCISCO MANSUETO DE SOUZA PERTENCENTE AO CONSÓRCIO PÚBLICO DE SAÚDE DA REGIÃO DE CASCAVEL.
LOCAL:	Rua Marinho Ribeiro, 890, Modulo Esportivo, Cascavel/CE.
CLIENTE:	CONSÓRCIO PÚBLICO DE SAÚDE DA REGIÃO DE CASCAVEL
REVISÃO:	REVISÃO 04

DATA : 09/05/2026 **BDI :** 20,35%

FONTE	VERSÃO	HORA	MOL
ORSE	2026/02	111,51%	69,72%
SEINFRA	028 SEM DESONERAÇÃO	114,15%	71,31%
SINAPI	2026/03 SEM DESONERAÇÃO	115,61%	72,46%
PRÓPRIA	PROPRIA	0,00%	0,00%

CÓDIGO	DESCRIÇÃO	FONTE	TIPO	UNIDADE	QUANTIDADE	PREÇO UNITÁRIO	PREÇO TOTAL	%	ACUM.	CURVA
I0280	BRITA	SEINFRA	Material	M3	18,24	R$ 100,50	**R$ 1.832,65**	**0,30%**	**82,63%**	C
I03713	Disjuntor tripolar 175 A, padrão DIN (linha brança), corrente de interrupção 65KA, ref.: Siemens FFC3M ou simila.r	ORSE	Material	un	2,00	R$ 824,26	**R$ 1.648,52**	**0,27%**	**82,89%**	C
I12479	Disjuntor tripolar 35 A, padrão DIN (linha branca), corrente interrupção 10KA, ref.: Eletromar ou similar	ORSE	Material	un	8,00	R$ 204,67	**R$ 1.637,36**	**0,27%**	**83,16%**	C
I03608	Disjuntor tripolar 125 A, padrão DIN (linha branca), corrente de interrupção 65KA, ref.: Siemens 3VF22 ou similar.	ORSE	Material	un	3,00	R$ 540,74	**R$ 1.622,22**	**0,26%**	**83,42%**	C
I2082	TIJOLO MACIÇO COMUM	SEINFRA	Material	UN	3.405,00	R$ 0,47	**R$ 1.600,35**	**0,26%**	**83,68%**	C
I1487	LÂMPADA VAPOR METÁLICO DE 400W/220V	SEINFRA	Material	UN	16,00	R$ 96,13	**R$ 1.538,08**	**0,25%**	**83,93%**	C
00013393	QUADRO DE DISTRIBUICAO COM BARRAMENTO TRIFASICO, DE EMBUTIR, EM CHAPA DE ACO GALVANIZADO, PARA 12 DISJUNTORES DIN, 100 A	SINAPI	Material	UN	5,00	R$ 299,53	**R$ 1.497,65**	**0,24%**	**84,18%**	C
I1490	LÍQUIDO SELADOR PARA PINTURA LATEX	SEINFRA	Material	L	122,89	R$ 12,08	**R$ 1.484,54**	**0,24%**	**84,42%**	C
I1864	SIFÃO METALICO TIPO COPO DN 1"X1 1/2"	SEINFRA	Material	UN	9,00	R$ 164,58	**R$ 1.481,22**	**0,24%**	**84,66%**	C
00037372	EXAMES - HORISTA (COLETADO CAIXA - ENCARGOS COMPLEMENTARES)	SINAPI	Encargos	H	969,69	R$ 1,48	**R$ 1.435,14**	**0,23%**	**84,89%**	C
I0035	AGUARRÁS MINERAL	SEINFRA	Material	L	69,16	R$ 20,29	**R$ 1.403,31**	**0,23%**	**85,12%**	C
00039599	CABO DE REDE, PAR TRANCADO UTP, 4 PARES, CATEGORIA 6 (CAT 6), ISOLAMENTO PVC (LSZH)	SINAPI	Material	M	210,00	R$ 6,59	**R$ 1.383,90**	**0,22%**	**85,35%**	C
I1100	ESMALTE SINTÉTICO	SEINFRA	Material	L	42,88	R$ 31,88	**R$ 1.366,95**	**0,22%**	**85,57%**	C
I0041	AJUDANTE DE CARPINTEIRO	SEINFRA	Mão de Obra	H	64,56	R$ 21,10	**R$ 1.362,11**	**0,22%**	**85,79%**	C
I7477	QUADRO METÁLICO (600 x 400 x 400)mm INSTALADO	SEINFRA	Material	UN	1,00	R$ 1.324,15	**R$ 1.324,15**	**0,22%**	**86,00%**	C
I1073	ELETRODUTO DE PVC RIGIDO 2"	SEINFRA	Material	M	77,00	R$ 17,08	**R$ 1.315,16**	**0,21%**	**86,22%**	C
I0406	CAIXA ACOPLADA DE LOUÇA BRANCA PARA BACIA	SEINFRA	Material	UN	5,00	R$ 260,63	**R$ 1.303,15**	**0,21%**	**86,43%**	C
I1050	DUTO PERFURADO-ELETROCALHA CHAPA DE AÇO (50X75)MM	SEINFRA	Material	M	80,00	R$ 15,95	**R$ 1.276,00**	**0,21%**	**86,64%**	C
I1075	ELETRODUTO DE PVC RIGIDO 3/4"	SEINFRA	Material	M	279,00	R$ 4,57	**R$ 1.275,03**	**0,21%**	**86,85%**	C
00006111	SERVENTE DE OBRAS (HORISTA)	SINAPI	Mão de Obra	H	77,27	R$ 15,89	**R$ 1.227,81**	**0,20%**	**87,04%**	C
I1371	LUMINARIA FLUORESCENTE COMPLETA (2 X 32)W	SEINFRA	Material	UN	15,00	R$ 81,26	**R$ 1.218,90**	**0,20%**	**87,24%**	C
I0441	CAL HIDRATADA	SEINFRA	Material	KG	1.244,11	R$ 0,96	**R$ 1.194,34**	**0,19%**	**87,44%**	C
I2040	TELA SOLDADA EM ACO CA-60 B FIO= 5,0MM MALHA 10 X 10 CM (3,11KG/M2)	SEINFRA	Material	M2	50,00	R$ 23,87	**R$ 1.193,50**	**0,19%**	**87,63%**	C
I0171	BACIA LOUÇA BRANCA PARA CAIXA ACOPLADA	SEINFRA	Material	UN	5,00	R$ 237,24	**R$ 1.186,20**	**0,19%**	**87,82%**	C
I0356	CABO ISOLADO PVC 750V 2,5 MM2	SEINFRA	Material	M	540,00	R$ 2,11	**R$ 1.139,40**	**0,19%**	**88,01%**	C

ORÇAMENTO - CURVA ABC DE INSUMOS

OBRA:	ORÇAMENTO SEM DESONERAÇÃO DE SERVIÇOS DE MANUTENÇÃO E CONSERVAÇÃO DO PRÉDIO PÚBLICO DO CENTRO DE ESPECIALIDADE ODONTOLÓGICAS REGIONAL DR. FRANCISCO MANSUETO DE SOUZA PERTENCENTE AO CONSÓRCIO PÚBLICO DE SAÚDE DA REGIÃO DE CASCAVEL.
LOCAL:	Rua Marinho Ribeiro, 890, Modulo Esportivo, Cascavel/CE.
CLIENTE:	CONSÓRCIO PÚBLICO DE SAÚDE DA REGIÃO DE CASCAVEL
REVISÃO:	REVISÃO 04

DATA : 09/05/2026 **BDI :** 20,35%

FONTE	REFERÊNCIA	MOIRA	MES
ORSE	2026/02	111,51%	89,72%
SEINFRA	026 SEM DESONERAÇÃO	114,15%	71,31%
SINAPI	2026/03 SEM DESONERAÇÃO	115,61%	72,46%
PRÓPRIA	PROPRIA	0,00%	0,00%

CÓDIGO	DESCRIÇÃO	FONTE	TIPO	UNIDADE	QUANTIDADE	PREÇO UNITÁRIO	TOTAL	%	ACUM.	CURVA
I1262	INTERRUPTOR 2 TECLAS PARALELO 1 TOMADA 2POLOS	SEINFRA	Material	UN	45,00	R$ 24,74	**R$ 1.113,30**	**0,18%**	**88,19%**	C
00037371	TRANSPORTE - HORISTA (COLETADO CAIXA - ENCARGOS COMPLEMENTARES)	SINAPI	Encargos	H	969,69	R$ 1,09	**R$ 1.056,96**	**0,17%**	**88,36%**	C
I9414	MÓDULO RJ45, 8 FIOS, CAT. 6E	SEINFRA	Material	UN	30,00	R$ 35,22	**R$ 1.056,60**	**0,17%**	**88,53%**	C
00043484	EPI - FAMILIA ELETRICISTA - HORISTA (ENCARGOS COMPLEMENTARES - COLETADO CAIXA)	SINAPI	Encargos	H	745,83	R$ 1,41	**R$ 1.051,62**	**0,17%**	**88,70%**	C
00034709	DISJUNTOR TERMOMAGNETICO PARA TRILHO DIN (IEC), TRIPOLAR, 10 - 50 A	SINAPI	Material	UN	16,00	R$ 65,07	**R$ 1.041,12**	**0,17%**	**88,87%**	C
00042247	LUMINARIA DE LED PARA ILUMINACAO PUBLICA, DE 138 W ATE 180 W, INVOLUCRO EM ALUMINIO OU ACO INOX	SINAPI	Material	UN	3,00	R$ 342,13	**R$ 1.026,39**	**0,17%**	**89,04%**	C
I2081	TIJOLO CERÂMICO FURADO 9X19X19CM	SEINFRA	Material	UN	1.925,00	R$ 0,53	**R$ 1.020,25**	**0,17%**	**89,21%**	C
I2701	DEPRECIAÇÃO	SEINFRA	Geral	H	1.012,05	R$ 1,00	**R$ 1.012,05**	**0,16%**	**89,37%**	C
I1343	LAVATÓRIO DE LOUÇA BRANCA COM COLUNA	SEINFRA	Material	UN	5,00	R$ 199,01	**R$ 995,05**	**0,16%**	**89,53%**	C
I9100	TORNEIRA CROMADA DE PAREDE PARA COZINHA BICA MOVEL COM AREJADOR 1/2 " OU 3/4 " (REF 1168)	SEINFRA	Material	UN	10,00	R$ 97,47	**R$ 974,70**	**0,16%**	**89,69%**	C
I1370	LUMINARIA FLUORESCENTE COMPLETA (2 X 16)W	SEINFRA	Material	UN	15,00	R$ 64,71	**R$ 970,65**	**0,16%**	**89,85%**	C
I1511	MASSA ACRILICA PARA PINTURA LATEX	SEINFRA	Material	KG	254,62	R$ 3,81	**R$ 970,12**	**0,16%**	**90,01%**	C
I1069	ELETRODUTO DE PVC RIGIDO 1 1/4"	SEINFRA	Material	M	99,00	R$ 9,51	**R$ 941,49**	**0,15%**	**90,16%**	C
I1056	DUTO PERFURADO-PERFILADOS CHAPA DE AÇO (38 X 38)MM	SEINFRA	Material	M	80,00	R$ 11,74	**R$ 939,20**	**0,15%**	**90,31%**	C
I1068	ELETRODUTO DE PVC RIGIDO 1 1/2"	SEINFRA	Material	M	88,00	R$ 10,45	**R$ 919,60**	**0,15%**	**90,46%**	C
I2132	TORNEIRA DE PRESSÃO CROMADA P/LAVATORIO 1/2'	SEINFRA	Material	UN	9,00	R$ 98,66	**R$ 887,94**	**0,14%**	**90,61%**	C
00012039	QUADRO DE DISTRIBUICAO COM BARRAMENTO TRIFASICO, DE EMBUTIR, EM CHAPA DE ACO GALVANIZADO, PARA 24 DISJUNTORES DIN, 100 A	SINAPI	Material	UN	2,00	R$ 441,12	**R$ 882,24**	**0,14%**	**90,75%**	C
I9509	PRIMER, EMULSÃO ASFÁLTICA À BASE DE ÁGUA, PARA COLAGEM DE MANTAS E OU FITAS ASFÁLTICAS (DENSIDADE: 1KG/L)	SEINFRA	Material	L	88,00	R$ 9,91	**R$ 872,08**	**0,14%**	**90,89%**	C
I1850	SECCIONADOR FUSÍVEL NH 3X125A	SEINFRA	Material	UN	4,00	R$ 215,23	**R$ 860,92**	**0,14%**	**91,03%**	C
I2193	TUBO PVC ESGOTO DE 100MM (4') - (NBR 5688)	SEINFRA	Material	M	53,80	R$ 15,82	**R$ 851,12**	**0,14%**	**91,17%**	C
00013395	QUADRO DE DISTRIBUICAO COM BARRAMENTO TRIFASICO, DE EMBUTIR, EM CHAPA DE ACO GALVANIZADO, PARA 18 DISJUNTORES DIN, 100 A	SINAPI	Material	UN	2,00	R$ 419,76	**R$ 839,52**	**0,14%**	**91,31%**	C
I8273	PORTA PARANÁ (0,80 x 2,10 m)	SEINFRA	Material	UN	5,00	R$ 165,99	**R$ 829,95**	**0,13%**	**91,44%**	C
I2703	MANUTENÇÃO	SEINFRA	Geral	H	796,58	R$ 1,00	**R$ 796,58**	**0,13%**	**91,57%**	C
I0121	ARMADOR/FERREIRO	SEINFRA	Mão de Obra	H	29,46	R$ 26,86	**R$ 791,32**	**0,13%**	**91,70%**	C
I0118	ARGAMASSA PRE-FABRICADA PARA REJUNTAMENTO	SEINFRA	Material	KG	118,90	R$ 6,57	**R$ 781,17**	**0,13%**	**91,83%**	C

ORÇAMENTO - CURVA ABC DE INSUMOS

OBRA:	ORÇAMENTO SEM DESONERAÇÃO DE SERVIÇOS DE MANUTENÇÃO E CONSERVAÇÃO DO PRÉDIO PÚBLICO DO CENTRO DE ESPECIALIDADE ODONTOLÓGICAS REGIONAL DR. FRANCISCO MANSUETO DE SOUZA PERTENCENTE AO CONSÓRCIO PÚBLICO DE SAÚDE DA REGIÃO DE CASCAVEL.
LOCAL:	Rua Marinho Ribeiro, 890, Modulo Esportivo, Cascavel/CE.
CLIENTE:	CONSÓRCIO PÚBLICO DE SAÚDE DA REGIÃO DE CASCAVEL
REVISÃO:	REVISÃO 04

DATA : 09/05/2026 **BDI :** 20,35%

FONTE	REFERÊNCIA	NORMAL	DESONERADO
ORSE	2026/02	111,51%	69,72%
SEINFRA	026 SEM DESONERAÇÃO	114,15%	71,31%
SINAPI	2026/03 SEM DESONERAÇÃO	115,61%	72,46%
PRÓPRIA	PROPRIA	0,00%	0,00%

CÓDIGO	DESCRIÇÃO	FONTE	TIPO	UNIDADE	QUANTIDADE	PREÇO UNITÁRIO	PREÇO TOTAL	%	ACUMULADO	CURVA
00012038	QUADRO DE DISTRIBUICAO COM BARRAMENTO TRIFASICO, DE SOBREPOR, EM CHAPA DE ACO GALVANIZADO, PARA 18 DISJUNTORES DIN, 100 A	SINAPI	Material	UN	2,00	R$ 388,50	**R$ 777,00**	**0,13%**	**91,95%**	C
I0119	ARGAMASSA PRE-FABRICADA PARA PASTILHAS	SEINFRA	Material	KG	233,03	R$ 3,33	**R$ 775,99**	**0,13%**	**92,08%**	C
I2196	TUBO PVC ESGOTO DE 75MM (3') - (NBR 5688)	SEINFRA	Material	M	50,50	R$ 14,98	**R$ 756,49**	**0,12%**	**92,20%**	C
I7923	LUMINÁRIA DE EMBUTIR COM ANEL DE ARREMATE EM ALUMÍNIO ANODIZADO E PINTADO POR PROCESSO ELETROSTÁTICO PARA LÂMPADA DICRÓICA DE 50W	SEINFRA	Material	UN	8,00	R$ 94,52	**R$ 756,16**	**0,12%**	**92,32%**	C
00007572	SUPORTE ISOLADOR REFORCADO DIAMETRO NOMINAL 5/16", COM ROSCA SOBERBA E BUCHA	SINAPI	Material	UN	100,00	R$ 7,55	**R$ 755,04**	**0,12%**	**92,45%**	C
I0431	CAIXA PASSAG. CHAPA C/TAMPA PARAF. 400X400X150MM	SEINFRA	Material	UN	8,00	R$ 91,12	**R$ 728,96**	**0,12%**	**92,57%**	C
I0169	AÇO CA-60	SEINFRA	Material	KG	94,92	R$ 7,59	**R$ 720,42**	**0,12%**	**92,68%**	C
I1070	ELETRODUTO DE PVC RIGIDO 1"	SEINFRA	Material	M	99,00	R$ 7,14	**R$ 706,86**	**0,11%**	**92,80%**	C
I0163	AÇO CA-50	SEINFRA	Material	KG	99,05	R$ 7,10	**R$ 703,26**	**0,11%**	**92,91%**	C
I2201	TUBO PVC SOLDÁVEL DE 32MM (1')	SEINFRA	Material	M	80,30	R$ 8,56	**R$ 687,37**	**0,11%**	**93,02%**	C
I0445	CALCETEIRO	SEINFRA	Mão de Obra	H	25,52	R$ 26,86	**R$ 685,47**	**0,11%**	**93,14%**	C
00001623	CONTATOR TRIPOLAR, CORRENTE DE 12 A, TENSAO NOMINAL DE *500* V, CATEGORIA AC-2 E AC-3	SINAPI	Material	UN	5,00	R$ 135,88	**R$ 679,40**	**0,11%**	**93,25%**	C
I2544	FORMA METÁLICA P/BANQUETAS (ALUGUEL)	SEINFRA	Material	M	153,77	R$ 4,39	**R$ 675,05**	**0,11%**	**93,36%**	C
00043460	FERRAMENTAS - FAMILIA ELETRICISTA - HORISTA (ENCARGOS COMPLEMENTARES - COLETADO CAIXA)	SINAPI	Encargos	H	745,83	R$ 0,88	**R$ 656,33**	**0,11%**	**93,46%**	C
I0528	CHAPA COMPENSADO RESINADO 10MM (1.10 X 2.20M)	SEINFRA	Material	M2	18,00	R$ 35,95	**R$ 647,10**	**0,11%**	**93,57%**	C
I0199	BASE FUSIVEL DIAZED 25A. COMPLETA	SEINFRA	Material	UN	16,00	R$ 40,17	**R$ 642,72**	**0,10%**	**93,67%**	C
I1514	MASSA DE VEDAÇÃO	SEINFRA	Material	KG	16,50	R$ 37,73	**R$ 622,54**	**0,10%**	**93,77%**	C
I9471	POSTE DE CONCRETO DUPLO T, RESISTÊNCIA NOMINAL 150KG, H= 9,00M, PESO APROXIMADO 470KG	SEINFRA	Material	UN	1,00	R$ 601,70	**R$ 601,70**	**0,10%**	**93,87%**	C
00011862	CONECTOR METALICO TIPO PARAFUSO FENDIDO (SPLIT BOLT), PARA CABOS ATE 50 MM2	SINAPI	Material	UN	40,00	R$ 14,97	**R$ 598,80**	**0,10%**	**93,97%**	C
I2195	TUBO PVC ESGOTO DE 50MM (2') - (NBR 5688)	SEINFRA	Material	M	55,50	R$ 10,75	**R$ 596,62**	**0,10%**	**94,07%**	C
00004230	OPERADOR DE MAQUINAS E TRATORES DIVERSOS - TERRAPLANAGEM (HORISTA)	SINAPI	Mão de Obra	H	21,12	R$ 28,22	**R$ 596,12**	**0,10%**	**94,16%**	C
I0428	CAIXA PASSAG. CHAPA C/TAMPA PARAF. 100X100X80MM	SEINFRA	Material	UN	49,95	R$ 11,20	**R$ 559,44**	**0,09%**	**94,25%**	C
I1347	LIXA PARA MADEIRA/MASSA	SEINFRA	Material	UN	785,82	R$ 0,70	**R$ 550,07**	**0,09%**	**94,34%**	C
I1599	PASTILHEIRO	SEINFRA	Mão de Obra	H	19,97	R$ 26,86	**R$ 536,50**	**0,09%**	**94,43%**	C

ORÇAMENTO - CURVA ABC DE INSUMOS

OBRA:	ORÇAMENTO SEM DESONERAÇÃO DE SERVIÇOS DE MANUTENÇÃO E CONSERVAÇÃO DO PREDIO PÚBLICO DO CENTRO DE ESPECIALIDADE ODONTOLÓGICAS REGIONAL DR. FRANCISCO MANSUETO DE SOUZA PERTENCENTE AO CONSÓRCIO PÚBLICO DE SAÚDE DA REGIÃO DE CASCAVEL.
LOCAL:	Rua Marinho Ribeiro, 890, Modulo Esportivo, Cascavel/CE.
CLIENTE:	CONSÓRCIO PÚBLICO DE SAÚDE DA REGIÃO DE CASCAVEL
REVISÃO:	REVISÃO 04

DATA : 09/05/2026 **BDI :** 20,35%

FONTE	VERSÃO	HORA	MES
ORSE	2026/02	111,51%	69,72%
SEINFRA	026 SEM DESONERAÇÃO	114,15%	71,31%
SINAPI	2026/03 SEM DESONERAÇÃO	115,61%	72,46%
PRÓPRIA	PRÓPRIA	0,00%	0,00%

CÓDIGO	DESCRIÇÃO	FONTE	TIPO	UNIDADE	QUANTIDADE	PREÇO UNITÁRIO	PREÇO TOTAL	%	% ACUM.	CURVA
I6799	NÚCLEO P/04 LUMINÁRIAS FAB. REEME REF.:ZE-157 OU SIMILAR	SEINFRA	Material	UN	4,00	R$ 129,92	**R$ 519,68**	**0,08%**	**94,51%**	C
I2553	OPERADOR DE COMPRESSOR DE AR	SEINFRA	Mão de Obra	H	21,30	R$ 23,71	**R$ 504,97**	**0,08%**	**94,60%**	C
I2079	TEXTURA ACRÍLICA	SEINFRA	Material	KG	112,76	R$ 4,47	**R$ 504,05**	**0,08%**	**94,68%**	C
I8438	CABO CORDPLAST (CABO PP) 3 x 2,50 mm²	SEINFRA	Material	M	100,00	R$ 5,04	**R$ 504,00**	**0,08%**	**94,76%**	C
I1551	OPERADOR DE BOMBA A JATO	SEINFRA	Mão de Obra	H	21,02	R$ 23,71	**R$ 498,27**	**0,08%**	**94,84%**	C
I1856	SELADOR ACRÍLICO	SEINFRA	Material	L	69,11	R$ 7,14	**R$ 493,46**	**0,08%**	**94,92%**	C
I12239	Disjuntor termomagnético tripolar 40 A com caixa moldada 10 kA	ORSE	Material	un	2,00	R$ 246,50	**R$ 493,00**	**0,08%**	**95,00%**	C
I1849	SECCIONADOR FUSÍVEL DIAZED 1X63A	SEINFRA	Material	UN	4,00	R$ 120,44	**R$ 481,76**	**0,08%**	**95,08%**	C
I2352	HASTE DE ATERRAMENTO COPERWELD 5/8" x 2.40M	SEINFRA	Material	UN	9,00	R$ 53,28	**R$ 479,52**	**0,08%**	**95,16%**	C
00038112	INTERRUPTOR SIMPLES 10A, 250V (APENAS MODULO)	SINAPI	Material	UN	60,00	R$ 7,92	**R$ 475,20**	**0,08%**	**95,24%**	C
I10271	TOMADA PARA LÓGICA RJ45, 8 FIOS, CAT. 6, COMPLETA (ESPELHO 4"x2" C/ SUPORTE E 1 CONECTOR, EXCETO CAIXA 4"X2")	SEINFRA	Material	UN	15,00	R$ 30,39	**R$ 455,85**	**0,07%**	**95,31%**	C
I2194	TUBO PVC ESGOTO DE 40MM (1 1/2') - (NBR 5688)	SEINFRA	Material	M	65,50	R$ 6,91	**R$ 452,60**	**0,07%**	**95,38%**	C
I1634	PETROLET ALUMÍNIO DE 2", TIPO T- X - L	SEINFRA	Material	UN	8,00	R$ 56,01	**R$ 448,08**	**0,07%**	**95,46%**	C
I1218	GAS	SEINFRA	Material	KG	57,20	R$ 7,64	**R$ 437,01**	**0,07%**	**95,53%**	C
I1091	ENGATE CROMADO	SEINFRA	Material	UN	19,00	R$ 22,59	**R$ 429,21**	**0,07%**	**95,60%**	C
I2548	OPERADOR DE BETONEIRA	SEINFRA	Mão de Obra	H	18,10	R$ 23,71	**R$ 429,16**	**0,07%**	**95,67%**	C
00011854	CONECTOR METALICO TIPO PARAFUSO FENDIDO (SPLIT BOLT), PARA CABOS ATE 35 MM2	SINAPI	Material	UN	40,00	R$ 10,67	**R$ 426,80**	**0,07%**	**95,74%**	C
I1018	DISJUNTOR TRIPOLAR DE 70A	SEINFRA	Material	UN	4,00	R$ 104,88	**R$ 419,52**	**0,07%**	**95,80%**	C
I2130	TORNEIRA DE PRESSÃO CROMADA DE USO GERAL 1/2'	SEINFRA	Material	UN	10,00	R$ 41,90	**R$ 419,00**	**0,07%**	**95,87%**	C
00000377	ASSENTO SANITARIO DE PLASTICO, TIPO CONVENCIONAL	SINAPI	Material	UN	10,00	R$ 41,00	**R$ 410,00**	**0,07%**	**95,94%**	C
I1811	REGISTRO DE PRESSÃO CROMADO 20MM (3/4')	SEINFRA	Material	UN	5,00	R$ 79,22	**R$ 396,10**	**0,06%**	**96,00%**	C
I1595	PASTA DE CIMENTO BRANCO	SEINFRA	Material	KG	99,87	R$ 3,93	**R$ 392,49**	**0,06%**	**96,07%**	C
I1265	INTERRUPTOR 2 TECLAS SIMPLES 1TOMADA 2POLOS	SEINFRA	Material	UN	15,00	R$ 26,11	**R$ 391,65**	**0,06%**	**96,13%**	C
I1206	FUSIVEL NH 00 - 125A	SEINFRA	Material	UN	16,00	R$ 24,23	**R$ 387,68**	**0,06%**	**96,19%**	C
I0916	CUBA DE LOUÇA BRANCA DE EMBUTIR	SEINFRA	Material	UN	4,00	R$ 94,06	**R$ 376,24**	**0,06%**	**96,25%**	C
00034360	PERFIL DE ALUMINIO ANODIZADO	SINAPI	Material	KG	8,51	R$ 43,16	**R$ 367,33**	**0,06%**	**96,31%**	C

ORÇAMENTO - CURVA ABC DE INSUMOS

OBRA:	ORÇAMENTO SEM DESONERAÇÃO DE SERVIÇOS DE MANUTENÇÃO E CONSERVAÇÃO DO PRÉDIO PÚBLICO DO CENTRO DE ESPECIALIDADE ODONTOLÓGICAS REGIONAL DR. FRANCISCO MANSUETO DE SOUZA PERTENCENTE AO CONSÓRCIO PÚBLICO DE SAÚDE DA REGIÃO DE CASCAVEL.
LOCAL:	Rua Marinho Ribeiro, 890, Modulo Esportivo, Cascavel/CE.
CLIENTE:	CONSÓRCIO PÚBLICO DE SAÚDE DA REGIÃO DE CASCAVEL
REVISÃO:	REVISÃO 04

DATA : 09/05/2026 **BDI :** 20,35%

FONTE	PERÍODO	HORA	ZIB
ORSE	2026/02	111,51%	69,72%
SEINFRA	026 SEM DESONERAÇÃO	114,15%	71,31%
SINAPI	2026/03 SEM DESONERAÇÃO	115,61%	72,46%
PRÓPRIA	PROPRIA	0,00%	0,00%

CÓDIGO	DESCRIÇÃO	FONTE	TIPO	UNIDADE	QUANTIDADE	UNITÁRIO	TOTAL	%	ACUMULADO	CURVA
I1090	EMULSÃO ASFALTICA	SEINFRA	Material	KG	20,00	R$ 18,18	R$ 363,60	0,06%	96,37%	C
00010489	VIDRACEIRO (HORISTA)	SINAPI	Mão de Obra	H	21,19	R$ 16,62	R$ 352,20	0,06%	96,43%	C
I1637	PETROLET ALUMÍNIO DE 1", TIPO T- X- L	SEINFRA	Material	UN	20,00	R$ 17,35	R$ 347,00	0,06%	96,49%	C
I1574	PARAFUSO COM ROSCA SOBERBA 8X180MM	SEINFRA	Material	UN	156,20	R$ 2,19	R$ 342,08	0,06%	96,54%	C
I1154	FECHADURA COMPLETA PARA PORTA EXTERNA	SEINFRA	Material	UN	5,00	R$ 66,98	R$ 334,90	0,05%	96,60%	C
I1605	PEDRISCO	SEINFRA	Material	M3	3,29	R$ 100,50	R$ 330,85	0,05%	96,65%	C
I0200	BASE FUSIVEL DIAZED 63A. COMPLETA	SEINFRA	Material	UN	6,00	R$ 54,16	R$ 324,96	0,05%	96,70%	C
I2154	TRANSFORMADOR CORRENTE EM QD DE 400 - 500/5A	SEINFRA	Material	UN	2,00	R$ 161,57	R$ 323,14	0,05%	96,76%	C
I1380	LUMINARIA TIPO SPOT SIMPLES	SEINFRA	Material	UN	20,00	R$ 15,62	R$ 312,40	0,05%	96,81%	C
I1267	INTERRUPTOR 3 TECLAS SIMPLES	SEINFRA	Material	UN	15,00	R$ 20,71	R$ 310,65	0,05%	96,86%	C
I0797	CHUVEIRO-DUCHA CROMADO 1/2"	SEINFRA	Material	UN	6,00	R$ 51,41	R$ 308,46	0,05%	96,91%	C
I2153	TRANSFORMADOR CORRENTE EM QD DE 250 - 400/5A	SEINFRA	Material	UN	2,00	R$ 152,01	R$ 304,02	0,05%	96,96%	C
I0192	BARRAMENTO DE COBRE 3/8"	SEINFRA	Material	M	6,12	R$ 49,63	R$ 303,98	0,05%	97,01%	C
I2552	OPERADOR DE COMPACTADOR DE PLACA VIBRATORIA	SEINFRA	Mão de Obra	H	12,77	R$ 23,71	R$ 302,73	0,05%	97,06%	C
I1374	LUMINARIA PAREDE. TIPO ARANDELA	SEINFRA	Material	UN	8,00	R$ 37,56	R$ 300,48	0,05%	97,10%	C
I1263	INTERRUPTOR 2 TECLAS SIMPLES	SEINFRA	Material	UN	20,00	R$ 14,90	R$ 298,00	0,05%	97,15%	C
I0040	AJUDANTE DE ARMADOR/FERREIRO	SEINFRA	Mão de Obra	H	14,06	R$ 21,10	R$ 296,69	0,05%	97,20%	C
I1917	TABUA DE 1" - L = 12cm	SEINFRA	Material	M	40,00	R$ 7,35	R$ 294,00	0,05%	97,25%	C
I2702	JUROS	SEINFRA	Geral	H	293,01	R$ 1,00	R$ 293,01	0,05%	97,30%	C
I7377	CARTUCHO DE SOLDA EXOTÉRMICA N.º 90	SEINFRA	Material	UN	12,00	R$ 23,74	R$ 284,88	0,05%	97,34%	C
I1635	PETROLET ALUMÍNIO DE 1 1/2", TIPO T- X - L	SEINFRA	Material	UN	8,00	R$ 35,38	R$ 283,04	0,05%	97,39%	C
I1825	RIPA DE PEROBA (MADEIRA DE 1A QUALIDADE) DE 1X7CM	SEINFRA	Material	M	100,00	R$ 2,83	R$ 283,00	0,05%	97,44%	C
00021127	FITA ISOLANTE ADESIVA ANTICHAMA, USO ATE 750 V, EM ROLO DE 19 MM X 5 M	SINAPI	Material	UN	38,23	R$ 7,40	R$ 282,87	0,05%	97,48%	C
I1464	LÂMPADA FLUORESCENTE DE 32W	SEINFRA	Material	UN	30,00	R$ 9,41	R$ 282,30	0,05%	97,53%	C
I2380	MOTORISTA	SEINFRA	Mão de Obra	H	13,30	R$ 20,86	R$ 277,44	0,05%	97,57%	C
00038102	TOMADA 2P+T 20A, 250V (APENAS MODULO)	SINAPI	Material	UN	24,00	R$ 11,54	R$ 276,96	0,05%	97,62%	C

ORÇAMENTO - CURVA ABC DE INSUMOS

CPSRCAS

OBRA:	ORÇAMENTO SEM DESONERAÇÃO DE SERVIÇOS DE MANUTENÇÃO E CONSERVAÇÃO DO PRÉDIO PÚBLICO DO CENTRO DE ESPECIALIDADE ODONTOLÓGICAS REGIONAL DR. FRANCISCO MANSUETO DE SOUZA PERTENCENTE AO CONSÓRCIO PÚBLICO DE SAÚDE DA REGIÃO DE CASCAVEL.
LOCAL:	Rua Marinho Ribeiro, 890, Modulo Esportivo, Cascavel/CE.
CLIENTE:	CONSÓRCIO PÚBLICO DE SAÚDE DA REGIÃO DE CASCAVEL
REVISÃO:	REVISÃO 04

DATA : 09/05/2026 **BDI :** 20,35%

FONTE	REFERÊNCIA	MOD%	MAT%
ORSE	2026/02	111,51%	69,72%
SEINFRA	028 SEM DESONERAÇÃO	114,16%	71,31%
SINAPI	2026/03 SEM DESONERAÇÃO	115,61%	72,46%
PRÓPRIA	PROPRIA	0,00%	0,00%

CÓDIGO	DESCRIÇÃO	FONTE	TIPO	UNIDADE	QUANTIDADE	PREÇO UNITÁRIO	PREÇO TOTAL	%	% ACUMULADA	Curva
00012359	RELE TERMICO BIMETAL PARA USO EM MOTORES TRIFASICOS, TENSAO 380 V, POTENCIA ATE 15 CV, CORRENTE NOMINAL MAXIMA 22 A	SINAPI	Material	UN	2,00	R$ 138,31	**R$ 276,62**	**0,04%**	**97,66%**	C
I1259	INTERRUPTOR 1 TECLA SIMPLES 1 TOMADA 2POLOS UNIV.	SEINFRA	Material	UN	15,00	R$ 18,29	**R$ 274,35**	**0,04%**	**97,71%**	C
I1799	REGISTRO DE GAVETA BRUTO 25MM (1')	SEINFRA	Material	UN	5,00	R$ 54,35	**R$ 271,75**	**0,04%**	**97,75%**	C
I1250	IMPERMEABILIZANTE ESTRUTURAL	SEINFRA	Material	KG	75,00	R$ 3,57	**R$ 267,75**	**0,04%**	**97,79%**	C
I1463	LÂMPADA FLUORESCENTE DE 16W	SEINFRA	Material	UN	30,00	R$ 8,88	**R$ 266,40**	**0,04%**	**97,84%**	C
I1888	SOLUÇÃO LIMPADORA PARA PVC RIGIDO	SEINFRA	Material	L	4,33	R$ 61,02	**R$ 264,46**	**0,04%**	**97,88%**	C
I8953	RELÉ DE NÍVEL COM 2 ELETRODOS CONTATOS DE 10A - 250V	SEINFRA	Material	UN	2,00	R$ 126,77	**R$ 253,54**	**0,04%**	**97,92%**	C
I1027	DOBRADIÇA 3"X2 1/2" CROMADA	SEINFRA	Material	UN	15,00	R$ 16,63	**R$ 249,45**	**0,04%**	**97,96%**	C
I1011	DISJUNTOR TRIPOLAR 40A	SEINFRA	Material	UN	4,00	R$ 60,13	**R$ 240,52**	**0,04%**	**98,00%**	C
I1522	MEMBRANA ELASTICA	SEINFRA	Material	KG	37,50	R$ 6,23	**R$ 233,62**	**0,04%**	**98,04%**	C
I0037	AJUDANTE	SEINFRA	Mão de Obra	H	11,00	R$ 21,10	**R$ 232,10**	**0,04%**	**98,08%**	C
I1636	PETROLET ALUMÍNIO DE 1 1/4", TIPO T- X- L	SEINFRA	Material	UN	8,00	R$ 29,00	**R$ 232,00**	**0,04%**	**98,12%**	C
I0430	CAIXA PASSAG. CHAPA C/TAMPA PARAF. 200X200X100MM	SEINFRA	Material	UN	8,00	R$ 28,84	**R$ 230,72**	**0,04%**	**98,15%**	C
00039387	LAMPADA LED TUBULAR BIVOLT 18/20 W, BASE G13	SINAPI	Material	UN	30,00	R$ 7,65	**R$ 229,50**	**0,04%**	**98,19%**	C
I0529	CHAPA COMPENSADO RESINADO 12MM (1.10 X 2.20M)	SEINFRA	Material	M2	6,35	R$ 35,95	**R$ 228,21**	**0,04%**	**98,23%**	C
00034653	DISJUNTOR TERMOMAGNETICO PARA TRILHO DIN (IEC), MONOPOLAR, 6 - 32 A	SINAPI	Material	UN	24,00	R$ 9,26	**R$ 222,24**	**0,04%**	**98,26%**	C
I1571	PARAFUSO COM ROSCA SOBERBA 8X110MM	SEINFRA	Material	UN	156,20	R$ 1,38	**R$ 215,56**	**0,04%**	**98,30%**	C
00002674	ELETRODUTO DE PVC RIGIDO ROSCAVEL DE 3/4", SEM LUVA	SINAPI	Material	M	45,76	R$ 4,65	**R$ 212,81**	**0,03%**	**98,33%**	C
I0154	ÁCIDO MURIÁTICO	SEINFRA	Material	L	30,12	R$ 6,94	**R$ 209,04**	**0,03%**	**98,37%**	C
I1691	PONTALETE / BARROTE DE 3"x3"	SEINFRA	Material	M	12,00	R$ 16,09	**R$ 193,08**	**0,03%**	**98,40%**	C
I1642	PETROLET ALUMÍNIO DE 3/4", TIPO T- X - L	SEINFRA	Material	UN	15,00	R$ 12,54	**R$ 188,10**	**0,03%**	**98,43%**	C
I1579	PARAFUSO CROMADO P/FIXAÇÃO SANITARIOS, INCLUSIVE PORCA CEGA, ARRUELA E BUCHA DE NYLON	SEINFRA	Material	UN	20,00	R$ 9,40	**R$ 188,00**	**0,03%**	**98,46%**	C
I2119	TOMADA UNIVERSAL 2POLOS	SEINFRA	Material	UN	20,00	R$ 9,35	**R$ 187,00**	**0,03%**	**98,49%**	C
00043489	EPI - FAMILIA PEDREIRO - HORISTA (ENCARGOS COMPLEMENTARES - COLETADO CAIXA)	SINAPI	Encargos	H	124,58	R$ 1,50	**R$ 186,86**	**0,03%**	**98,52%**	C
I1925	TAMPA PLASTICA PARA BACIA	SEINFRA	Material	UN	5,00	R$ 36,93	**R$ 184,65**	**0,03%**	**98,55%**	C
00012295	SOQUETE DE BAQUELITE BASE E27, PARA LAMPADAS	SINAPI	Material	UN	80,00	R$ 2,30	**R$ 184,00**	**0,03%**	**98,58%**	C

ORÇAMENTO - CURVA ABC DE INSUMOS

OBRA:	ORÇAMENTO SEM DESONERAÇÃO DE SERVIÇOS DE MANUTENÇÃO E CONSERVAÇÃO DO PRÉDIO PÚBLICO DO CENTRO DE ESPECIALIDADE ODONTOLÓGICAS REGIONAL DR. FRANCISCO MANSUETO DE SOUZA PERTENCENTE AO CONSÓRCIO PÚBLICO DE SAÚDE DA REGIÃO DE CASCAVEL.
LOCAL:	Rua Marinho Ribeiro, 890, Modulo Esportivo, Cascavel/CE.
CLIENTE:	CONSÓRCIO PÚBLICO DE SAÚDE DA REGIÃO DE CASCAVEL
REVISÃO:	REVISÃO 04

DATA : 09/05/2026 **BDI :** 20,35%

FONTE	VERSÃO	HORA	MES
ORSE	2026/02	111,51%	69,72%
SEINFRA	028 SEM DESONERAÇÃO	114,16%	71,31%
SINAPI	2026/03 SEM DESONERAÇÃO	115,61%	72,46%
PRÓPRIA	PROPRIA	0,00%	0,00%

CÓDIGO	DESCRIÇÃO	FONTE	TIPO	UNIDADE	QUANTIDADE	PREÇO UNITÁRIO	PREÇO TOTAL	%	% ACUMUL.	CL
I0026	ADESIVO PARA TUBO DE PVC RIGIDO	SEINFRA	Material	KG	2,90	R$ 63,36	**R$ 183,81**	**0,03%**	**98,61%**	C
00039385	LUMINARIA LED PLAFON REDONDO DE SOBREPOR BIVOLT 12/13 W, D = *17* CM	SINAPI	Material	UN	20,00	R$ 9,16	**R$ 183,20**	**0,03%**	**98,64%**	C
I0526	CHAPA COMPENSADO PLASTIFICADO 12MM (1.22 X 2.44M)	SEINFRA	Material	M2	2,60	R$ 69,64	**R$ 181,06**	**0,03%**	**98,67%**	C
I0436	CAIXA TIPO 'J' 50X60X27CM	SEINFRA	Material	UN	2,00	R$ 89,88	**R$ 179,76**	**0,03%**	**98,70%**	C
I0601	CELULA FOTOELÉTRICA P/ LÂMPADA 400W, C/ SUPORTE	SEINFRA	Material	UN	4,00	R$ 44,53	**R$ 178,12**	**0,03%**	**98,73%**	C
00039961	SILICONE ACETICO USO GERAL INCOLOR 280 G	SINAPI	Material	UN	6,92	R$ 25,35	**R$ 175,37**	**0,03%**	**98,76%**	C
I1916	TABUA DE 1" DE 3A. - L = 30cm	SEINFRA	Material	M	13,60	R$ 12,77	**R$ 173,67**	**0,03%**	**98,78%**	C
I1253	INTERRUPTOR 1 TECLA PARALELO	SEINFRA	Material	UN	15,00	R$ 11,48	**R$ 172,20**	**0,03%**	**98,81%**	C
I1798	REGISTRO DE GAVETA BRUTO 20MM (3/4')	SEINFRA	Material	UN	5,00	R$ 34,43	**R$ 172,15**	**0,03%**	**98,84%**	C
I0853	CONJUNTO VEDAÇÃO ELASTICA	SEINFRA	Material	UN	312,40	R$ 0,55	**R$ 171,82**	**0,03%**	**98,87%**	C
I2012	TE PVC PARA ESGOTO DE 100MM (4")	SEINFRA	Material	UN	10,00	R$ 16,98	**R$ 169,80**	**0,03%**	**98,90%**	C
I0957	CURVA DE PVC RIGIDO PARA ELETRODUTO DE 3/4"	SEINFRA	Material	UN	60,00	R$ 2,73	**R$ 163,80**	**0,03%**	**98,92%**	C
00012872	GESSEIRO (HORISTA)	SINAPI	Mão de Obra	H	7,48	R$ 21,86	**R$ 163,45**	**0,03%**	**98,95%**	C
I1512	MASSA CORRIDA A BASE DE OLEO	SEINFRA	Material	KG	22,40	R$ 7,25	**R$ 162,37**	**0,03%**	**98,98%**	C
I1580	PARAFUSO FRANCES 1/2"X8" COM 2 PORCAS	SEINFRA	Material	UN	24,00	R$ 6,37	**R$ 152,88**	**0,02%**	**99,00%**	C
I1409	LUVA DE PVC RIGIDO PARA ELETRODUTO 3/4"	SEINFRA	Material	UN	120,00	R$ 1,18	**R$ 141,60**	**0,02%**	**99,02%**	C
00038094	ESPELHO / PLACA DE 3 POSTOS 4" X 2", PARA INSTALACAO DE TOMADAS E INTERRUPTORES	SINAPI	Material	UN	42,00	R$ 3,36	**R$ 141,12**	**0,02%**	**99,05%**	C
I6433	CAIXA DE EMBUTIR PVC - 4X4 QUADRADA	SEINFRA	Material	UN	30,00	R$ 4,69	**R$ 140,70**	**0,02%**	**99,07%**	C
I9108	TOMADA 2P+T 10A, 250V (APENAS MÓDULO)	SEINFRA	Material	UN	24,00	R$ 5,59	**R$ 134,16**	**0,02%**	**99,09%**	C
I1105	ESPELHO 4"X2" OU 3"X3"	SEINFRA	Material	UN	45,00	R$ 2,90	**R$ 130,50**	**0,02%**	**99,11%**	C
00011267	ARRUELA LISA, REDONDA, DE LATAO POLIDO, DIAMETRO NOMINAL 5/8", DIAMETRO EXTERNO = 34 MM, DIAMETRO DO FURO = 17 MM, ESPESSURA = *2,5* MM	SINAPI	Material	UN	100,00	R$ 1,29	**R$ 129,01**	**0,02%**	**99,13%**	C
I2107	TOMADA 2P+T 20A, 250V (APENAS MÓDULO)	SEINFRA	Material	UN	12,00	R$ 10,74	**R$ 128,88**	**0,02%**	**99,15%**	C
I1255	INTERRUPTOR 1 TECLA SIMPLES	SEINFRA	Material	UN	15,00	R$ 8,44	**R$ 126,60**	**0,02%**	**99,17%**	C
00039432	FITA DE PAPEL REFORCADA COM LAMINA DE METAL PARA REFORCO DE CANTOS DE CHAPA DE GESSO PARA DRYWALL	SINAPI	Material	M	44,09	R$ 2,76	**R$ 121,68**	**0,02%**	**99,19%**	C
I1007	DISJUNTOR TRIPOLAR 20A	SEINFRA	Material	UN	2,00	R$ 60,13	**R$ 120,26**	**0,02%**	**99,21%**	C

ORÇAMENTO - CURVA ABC DE INSUMOS

OBRA:	ORÇAMENTO SEM DESONERAÇÃO DE SERVIÇOS DE MANUTENÇÃO E CONSERVAÇÃO DO PRÉDIO PÚBLICO DO CENTRO DE ESPECIALIDADE ODONTOLÓGICAS REGIONAL DR. FRANCISCO MANSUETO DE SOUZA PERTENCENTE AO CONSÓRCIO PÚBLICO DE SAÚDE DA REGIÃO DE CASCAVEL.
LOCAL:	Rua Marinho Ribeiro, 890, Modulo Esportivo, Cascavel/CE.
CLIENTE:	CONSÓRCIO PÚBLICO DE SAÚDE DA REGIÃO DE CASCAVEL
REVISÃO:	REVISÃO 04

DATA : 09/05/2026 **BDI :** 20,35%

FONTE	REFERÊNCIA	HORA	MES
ORSE	2026/02	111,51%	69,72%
SEINFRA	028 SEM DESONERAÇÃO	114,15%	71,31%
SINAPI	2026/03 SEM DESONERAÇÃO	115,61%	72,46%
PRÓPRIA	PROPRIA	0,00%	0,00%

CÓDIGO	DESCRIÇÃO	FONTE	TIPO	UNIDADE	QUANTIDADE	PREÇO UNIT.	PREÇO TOTAL	%	% ACUM.	CURVA
00043491	EPI - FAMILIA SERVENTE - HORISTA (ENCARGOS COMPLEMENTARES - COLETADO CAIXA)	SINAPI	Encargos	H	75,67	R$ 1,57	**R$ 118,79**	0,02%	99,23%	C
00002510	RELE FOTOELETRICO INTERNO E EXTERNO BIVOLT 1000 W, DE CONECTOR, SEM BASE	SINAPI	Material	UN	4,00	R$ 29,30	**R$ 117,20**	0,02%	99,25%	C
I1346	LIXA PARA FERRO	SEINFRA	Material	UN	54,55	R$ 2,14	**R$ 116,75**	0,02%	99,27%	C
I0419	CAIXA ESTAMPADA 3"X3", 4"X2", 4"X4" - CHAPA 18	SEINFRA	Material	UN	60,00	R$ 1,93	**R$ 115,80**	0,02%	99,29%	C
00004221	OLEO DIESEL COMBUSTIVEL COMUM METROPOLITANO S-10 OU S-500	SINAPI	Material	L	15,99	R$ 7,13	**R$ 113,98**	0,02%	99,31%	C
I1471	LÂMPADA INCANDESCENTE DE 25 ATÉ 100W	SEINFRA	Material	UN	28,00	R$ 3,89	**R$ 108,92**	0,02%	99,33%	C
I0363	CABO LOGICO/VIDEO COAXIAL 75 (OHMS)	SEINFRA	Material	M	60,00	R$ 1,81	**R$ 108,60**	0,02%	99,34%	C
I0052	AMONIA	SEINFRA	Material	L	20,00	R$ 5,38	**R$ 107,60**	0,02%	99,36%	C
00037373	SEGURO - HORISTA (COLETADO CAIXA - ENCARGOS COMPLEMENTARES)	SINAPI	Encargos	H	969,69	R$ 0,11	**R$ 106,67**	0,02%	99,38%	C
I0885	COTOVELO PVC SOLDAVEL DE 32MM	SEINFRA	Material	UN	40,00	R$ 2,65	**R$ 106,00**	0,02%	99,40%	C
I1304	JOELHO REDUÇÃO PVC SOLDAVEL COM ROSCA DE 32X 1"	SEINFRA	Material	UN	10,00	R$ 10,49	**R$ 104,90**	0,02%	99,41%	C
I1199	FUNDO BRANCO FOSCO NIVELADOR P/ MADEIRAS	SEINFRA	Material	L	6,47	R$ 16,18	**R$ 104,69**	0,02%	99,43%	C
I0108	AREIA GROSSA	SEINFRA	Material	M3	0,859	R$ 119,58	**R$ 102,72**	0,02%	99,45%	C
I1271	ISOLADOR PORCELANA TIPO PEDESTAL CLASSE 15KV	SEINFRA	Material	UN	1,00	R$ 102,61	**R$ 102,61**	0,02%	99,46%	C
I1181	FITA ISOLANTE	SEINFRA	Material	M	135,00	R$ 0,75	**R$ 101,25**	0,02%	99,48%	C
I0201	BASE FUSIVEL NH 00 - 125A	SEINFRA	Material	UN	4,00	R$ 24,41	**R$ 97,64**	0,02%	99,50%	C
I1071	ELETRODUTO DE PVC RIGIDO 1/2"	SEINFRA	Material	M	26,40	R$ 3,67	**R$ 96,89**	0,02%	99,51%	C
00044945	SIFAO / TUBO SINFONADO EXTENSIVEL/SANFONADO, UNIVERSAL/ SIMPLES, ENTRE *50 A 70* CM, DE PLASTICO BRANCO	SINAPI	Material	UN	10,00	R$ 9,49	**R$ 94,90**	0,02%	99,53%	C
I6432	CAIXA DE EMBUTIR PVC - 4X2 RETANGULAR	SEINFRA	Material	UN	40,00	R$ 2,36	**R$ 94,40**	0,02%	99,54%	C
I10272	PLACA E SUPORTE 4" X 2" PARA TOMADA RJ45 CAT. 6 - PARA 2 MÓDULOS	SEINFRA	Material	UN	15,00	R$ 6,29	**R$ 94,35**	0,02%	99,56%	C
I7379	MOLDE P/ SOLDA TIPO "T" ATÉ 35mm²	SEINFRA	Material	UN	0,48	R$ 194,68	**R$ 93,45**	0,02%	99,57%	C
I1846	SARRAFO DE 1"X4"	SEINFRA	Material	M	15,30	R$ 6,05	**R$ 92,56**	0,02%	99,59%	C
I0330	CAPTOR FRANKLIN - 4 PONTAS	SEINFRA	Material	UN	1,00	R$ 92,43	**R$ 92,43**	0,02%	99,60%	C
00007568	BUCHA DE NYLON SEM ABA S10, COM PARAFUSO DE 6,10 X 65 MM EM ACO ZINCADO COM ROSCA SOBERBA, CABECA CHATA E FENDA PHILLIPS	SINAPI	Material	UN	100,00	R$ 0,92	**R$ 92,00**	0,01%	99,62%	C
I1089	EMULSÃO ADESIVA	SEINFRA	Material	KG	5,00	R$ 17,72	**R$ 88,60**	0,01%	99,63%	C
I1282	JOELHO PVC PARA ESGOTO DE 100MM	SEINFRA	Material	UN	10,00	R$ 8,82	**R$ 88,20**	0,01%	99,64%	C

ORÇAMENTO - CURVA ABC DE INSUMOS

CPSRCAS

OBRA:	ORÇAMENTO SEM DESONERAÇÃO DE SERVIÇOS DE MANUTENÇÃO E CONSERVAÇÃO DO PRÉDIO PÚBLICO DO CENTRO DE ESPECIALIDADE ODONTOLÓGICAS REGIONAL DR. FRANCISCO MANSUETO DE SOUZA PERTENCENTE AO CONSÓRCIO PÚBLICO DE SAÚDE DA REGIÃO DE CASCAVEL.
LOCAL:	Rua Marinho Ribeiro, 890, Modulo Esportivo, Cascavel/CE.
CLIENTE:	CONSÓRCIO PÚBLICO DE SAÚDE DA REGIÃO DE CASCAVEL
REVISÃO:	REVISÃO 04

DATA : 09/05/2026 **BDI :** 20,35%

FONTE	Versão		
ORSE	2026/02	111,61%	69,72%
SEINFRA	028 SEM DESONERAÇÃO	114,15%	71,31%
SINAPI	2026/03 SEM DESONERAÇÃO	115,61%	72,46%
PRÓPRIA	PRÓPRIA	0,00%	0,00%

CÓDIGO	DESCRIÇÃO	FONTE	TIPO	UNIDADE	QUANTIDADE	PREÇO UNIT.	PREÇO TOTAL	%	ACUM.	CURVA
I0090	APARELHO SINALIZADOR OBSTACULOS	SEINFRA	Material	UN	1,00	R$ 86,90	R$ 86,90	0,01%	99,66%	C
I8524	CAIXA DE INSPEÇÃO DE TERRA CILÍNDRICA 300x600mm	SEINFRA	Material	UN	3,00	R$ 27,55	R$ 82,65	0,01%	99,67%	C
I1973	TE PVC SOLDAVEL 32MM	SEINFRA	Material	UN	20,00	R$ 4,12	R$ 82,40	0,01%	99,69%	C
I2403	PÓ DE PEDRA	SEINFRA	Material	M3	1,04	R$ 77,13	R$ 80,22	0,01%	99,70%	C
00038194	LAMPADA LED 10 W BIVOLT BRANCA, FORMATO TRADICIONAL (BASE E27)	SINAPI	Material	UN	20,00	R$ 3,99	R$ 79,80	0,01%	99,71%	C
I2272	VÁLVULA DE METAL 1"	SEINFRA	Material	UN	4,00	R$ 19,12	R$ 76,48	0,01%	99,73%	C
00043465	FERRAMENTAS - FAMILIA PEDREIRO - HORISTA (ENCARGOS COMPLEMENTARES - COLETADO CAIXA)	SINAPI	Encargos	H	124,58	R$ 0,60	R$ 74,74	0,01%	99,74%	C
00038099	SUPORTE DE FIXACAO PARA ESPELHO / PLACA 4" X 2", PARA 3 MODULOS, PARA INSTALACAO DE TOMADAS E INTERRUPTORES (SOMENTE SUPORTE)	SINAPI	Material	UN	42,00	R$ 1,74	R$ 73,08	0,01%	99,75%	C
I0195	BARRAMENTO TERRA P/ BAIXA TENSÃO	SEINFRA	Material	UN	2,00	R$ 33,60	R$ 67,20	0,01%	99,76%	C
I2707	GASOLINA	SEINFRA	Material	L	12,93	R$ 5,08	R$ 65,67	0,01%	99,77%	C
00001570	TERMINAL A COMPRESSAO EM COBRE ESTANHADO PARA CABO 2,5 MM2, 1 FURO E 1 COMPRESSAO, PARA PARAFUSO DE FIXACAO M5	SINAPI	Material	UN	60,00	R$ 1,05	R$ 63,00	0,01%	99,78%	C
I0103	ARAME RECOZIDO N.18 BWG	SEINFRA	Material	KG	3,68	R$ 16,53	R$ 60,80	0,01%	99,79%	C
I1293	JOELHO PVC ROSCAVEL DE 1"	SEINFRA	Material	UN	10,00	R$ 5,94	R$ 59,40	0,01%	99,80%	C
I7378	IGNEX - PALITO IGNITOR PARA SOLDA EXOTÉRMICA	SEINFRA	Material	UN	12,00	R$ 4,80	R$ 57,60	0,01%	99,81%	C
00012001	CAIXA OCTOGONAL DE FUNDO MOVEL, EM PVC, DE 4" X 4", PARA ELETRODUTO FLEXIVEL CORRUGADO	SINAPI	Material	UN	12,00	R$ 4,61	R$ 55,32	0,01%	99,82%	C
I2200	TUBO PVC SOLDÁVEL DE 25MM (3/4")	SEINFRA	Material	M	12,00	R$ 4,33	R$ 51,96	0,01%	99,83%	C
I0981	DISJUNTOR MONOPOLAR 16A	SEINFRA	Material	UN	4,50	R$ 11,09	R$ 49,90	0,01%	99,84%	C
00037752	CAMINHAO TOCO, PESO BRUTO TOTAL 16000 KG, CARGA UTIL MAXIMA 11030 KG, DISTANCIA ENTRE EIXOS 5,41 M, POTENCIA 185 CV (INCLUI CABINE E CHASSI, NAO INCLUI CARROCERIA)	SINAPI	Equipamento	UN	0,00008000197914	R$ 591.575,65	R$ 47,33	0,01%	99,84%	C
I1283	JOELHO PVC PARA ESGOTO DE 40MM	SEINFRA	Material	UN	20,00	R$ 2,36	R$ 47,20	0,01%	99,85%	C
I2528	PEÇAS DE DESGASTE DO BRITADOR	SEINFRA	Material	CJ	0,001748303392	R$ 26.583,00	R$ 46,48	0,01%	99,86%	C
00001573	TERMINAL A COMPRESSAO EM COBRE ESTANHADO PARA CABO 6 MM2, 1 FURO E 1 COMPRESSAO, PARA PARAFUSO DE FIXACAO M6	SINAPI	Material	UN	28,00	R$ 1,63	R$ 45,64	0,01%	99,87%	C
00002696	ENCANADOR OU BOMBEIRO HIDRAULICO (HORISTA)	SINAPI	Mão de Obra	H	2,01	R$ 21,86	R$ 43,98	0,01%	99,87%	C
I1412	LUVA PVC SOLDAVEL DE 32MM	SEINFRA	Material	UN	20,00	R$ 2,18	R$ 43,60	0,01%	99,88%	C
00043467	FERRAMENTAS - FAMILIA SERVENTE - HORISTA (ENCARGOS COMPLEMENTARES - COLETADO CAIXA)	SINAPI	Encargos	H	75,67	R$ 0,57	R$ 43,13	0,01%	99,89%	C

ORÇAMENTO - CURVA ABC DE INSUMOS

CPSRCAS

OBRA:	ORÇAMENTO SEM DESONERAÇÃO DE SERVIÇOS DE MANUTENÇÃO E CONSERVAÇÃO DO PRÉDIO PÚBLICO DO CENTRO DE ESPECIALIDADE ODONTOLÓGICAS REGIONAL DR. FRANCISCO MANSUETO DE SOUZA PERTENCENTE AO CONSÓRCIO PÚBLICO DE SAÚDE DA REGIÃO DE CASCAVEL.
LOCAL:	Rua Marinho Ribeiro, 890, Modulo Esportivo, Cascavel/CE.
CLIENTE:	CONSÓRCIO PÚBLICO DE SAÚDE DA REGIÃO DE CASCAVEL
REVISÃO:	REVISÃO 04

DATA : 09/05/2026 **BDI :** 20,35%

FONTE	VERSÃO	MONA	FIES
ORSE	2026/02	111,51%	69,72%
SEINFRA	028 SEM DESONERAÇÃO	114,15%	71,31%
SINAPI	2026/03 SEM DESONERAÇÃO	115,61%	72,46%
PRÓPRIA	PROPRIA	0,00%	0,00%

CÓDIGO	DESCRIÇÃO	FONTE	TIPO	UNIDADE	QUANTIDADE	PREÇO UNITÁRIO	PREÇO TOTAL	%	% ACUM.	CURVA
I9106	ESPELHO/PLACA DE 3 POSTOS 4"X2" PARA INSTALAÇÃO DE TOMADAS E INTERRUPTORES	SEINFRA	Material	UN	12,00	R$ 3,48	R$ 41,76	0,01%	99,89%	C
I2568	DINAMITE GRANULADA	SEINFRA	Material	KG	2,60	R$ 16,06	R$ 41,70	0,01%	99,90%	C
I2013	TE PVC PARA ESGOTO DE 40MM (1 1/2")	SEINFRA	Material	UN	10,00	R$ 3,93	R$ 39,30	0,01%	99,91%	C
00001871	CAIXA OCTOGONAL DE FUNDO MOVEL, EM PVC, DE 3" X 3", PARA ELETRODUTO FLEXIVEL CORRUGADO	SINAPI	Material	UN	12,00	R$ 3,19	R$ 38,28	0,01%	99,91%	C
00001571	TERMINAL A COMPRESSAO EM COBRE ESTANHADO PARA CABO 4 MM2, 1 FURO E 1 COMPRESSAO, PARA PARAFUSO DE FIXACAO M5	SINAPI	Material	UN	28,00	R$ 1,36	R$ 38,08	0,01%	99,92%	C
I0860	CORDEL DETONANTE	SEINFRA	Material	M	5,96	R$ 6,01	R$ 35,83	0,01%	99,93%	C
I1728	PREGO 18X27 (2.1/2" X 10) (APROXIMADAMENTE 198UN/KG)	SEINFRA	Material	KG	2,50	R$ 14,20	R$ 35,50	0,01%	99,93%	C
I8954	ELETRODO DE NÍVEL EM AÇO INOX	SEINFRA	Material	UN	2,00	R$ 17,22	R$ 34,44	0,01%	99,94%	C
I2545	MOTORISTA DE CAMINHÃO	SEINFRA	Mão de Obra	H	1,25	R$ 27,46	R$ 34,32	0,01%	99,94%	C
I1426	LUVA REDUÇÃO PVC SOLDAVEL DE 32X25MM	SEINFRA	Material	UN	10,00	R$ 3,39	R$ 33,90	0,01%	99,95%	C
I1284	JOELHO PVC PARA ESGOTO DE 50MM	SEINFRA	Material	UN	10,00	R$ 3,25	R$ 32,50	0,01%	99,95%	C
I1205	FUSIVEL DIAZED 63A	SEINFRA	Material	UN	6,00	R$ 4,77	R$ 28,62	0,00%	99,96%	C
I1871	SODA CAUSTICA	SEINFRA	Material	KG	1,66	R$ 16,02	R$ 26,67	0,00%	99,96%	C
00001575	TERMINAL A COMPRESSAO EM COBRE ESTANHADO PARA CABO 16 MM2, 1 FURO E 1 COMPRESSAO, PARA PARAFUSO DE FIXACAO M6	SINAPI	Material	UN	12,00	R$ 2,09	R$ 25,08	0,00%	99,97%	C
00004096	MOTORISTA OPERADOR DE CAMINHAO COM MUNCK (HORISTA)	SINAPI	Mão de Obra	H	0,772365480435	R$ 30,57	R$ 23,61	0,00%	99,97%	C
00001379	CIMENTO PORTLAND COMPOSTO CP II-32	SINAPI	Material	KG	29,88	R$ 0,78	R$ 23,31	0,00%	99,97%	C
I1692	PONTE DE CRUZAMENTO EM CAIXAS DERIVAÇÃO/LIGACÃO	SEINFRA	Material	UN	2,00	R$ 11,51	R$ 23,02	0,00%	99,98%	C
00011950	BUCHA DE NYLON SEM ABA S6, COM PARAFUSO DE 4,20 X 40 MM EM ACO ZINCADO COM ROSCA SOBERBA, CABECA CHATA E FENDA PHILLIPS	SINAPI	Material	UN	71,06	R$ 0,31	R$ 22,03	0,00%	99,98%	C
00043488	EPI - FAMILIA OPERADOR ESCAVADEIRA - HORISTA (ENCARGOS COMPLEMENTARES - COLETADO CAIXA)	SINAPI	Encargos	H	21,64	R$ 0,94	R$ 20,34	0,00%	99,98%	C
I2523	OPERADOR DE PERFURATRIZ / ROMPEDOR PNEUMATICO	SEINFRA	Mão de Obra	H	0,848441351999 9999151558648	R$ 23,71	R$ 20,12	0,00%	99,99%	C
I2550	OPERADOR DE CARREGADEIRA	SEINFRA	Mão de Obra	H	0,583550795106 3074136858474	R$ 32,45	R$ 18,94	0,00%	99,99%	C
00000370	AREIA MEDIA - POSTO JAZIDA/FORNECEDOR (RETIRADO NA JAZIDA, SEM TRANSPORTE)	SINAPI	Material	M3	0,132356	R$ 135,00	R$ 17,87	0,00%	99,99%	C
00001106	CAL HIDRATADA CH-I PARA ARGAMASSAS	SINAPI	Material	KG	13,28	R$ 1,30	R$ 17,27	0,00%	100,00%	C
I2496	SUPERCAL	SEINFRA	Material	KG	11,53	R$ 1,47	R$ 16,95	0,00%	100,00%	C

ORÇAMENTO - CURVA ABC DE INSUMOS

OBRA:	ORÇAMENTO SEM DESONERAÇÃO DE SERVIÇOS DE MANUTENÇÃO E CONSERVAÇÃO DO PRÉDIO PÚBLICO DO CENTRO DE ESPECIALIDADE ODONTOLÓGICAS REGIONAL DR. FRANCISCO MANSUETO DE SOUZA PERTENCENTE AO CONSÓRCIO PÚBLICO DE SAÚDE DA REGIÃO DE CASCAVEL.
LOCAL:	Rua Marinho Ribeiro, 890, Modulo Esportivo, Cascavel/CE.
CLIENTE:	CONSÓRCIO PÚBLICO DE SAÚDE DA REGIÃO DE CASCAVEL
REVISÃO:	REVISÃO 04

DATA : 09/05/2026 **BDI :** 20,35%

FONTE	REFERÊNCIA	NORMAL	DESONERADO
ORSE	2026/02	111,51%	69,72%
SEINFRA	028 SEM DESONERAÇÃO	114,15%	71,31%
SINAPI	2026/03 SEM DESONERAÇÃO	115,61%	72,46%
PRÓPRIA	PROPRIA	0,00%	0,00%

CÓDIGO	DESCRIÇÃO	FONTE	TIPO	UNIDADE	QUANTIDADE	PREÇO UNITÁRIO	PREÇO TOTAL	%	ACUM.	CURVA
I0884	COTOVELO PVC SOLDAVEL DE 25MM	SEINFRA	Material	UN	20,00	R$ 0,79	R$ 15,80	0,00%	100,00%	C
I9107	SUPORTE DE FIXAÇÃO PARA ESPELHO/PLACA 4"X2" P/ 3 MÓDULOS, INSTALAÇÕES DE TOMADAS E INTERRUPTORES	SEINFRA	Material	UN	12,00	R$ 1,30	R$ 15,60	0,00%	100,00%	C
00000425	GRAMPO METALICO TIPO OLHAL PARA HASTE DE ATERRAMENTO DE 5/8", CONDUTOR DE "10" A 50 MM2	SINAPI	Material	UN	3,00	R$ 4,78	R$ 14,34	0,00%	100,01%	C
00003363	GUINDAUTO HIDRAULICO, CAPACIDADE MAXIMA DE CARGA 6200 KG, MOMENTO MAXIMO DE CARGA 11,7 TM, ALCANCE MAXIMO HORIZONTAL 9,70 M, PARA MONTAGEM SOBRE CHASSI DE CAMINHAO PBT MINIMO 13000 KG (INCLUI MONTAGEM, NAO INCLUI CAMINHAO)	SINAPI	Equipamento	UN	0,00009889457772	R$ 143.750,00	R$ 14,22	0,00%	100,01%	C
I1180	FITA DE VEDAÇÃO	SEINFRA	Material	M	39,44	R$ 0,36	R$ 14,20	0,00%	100,01%	C
I2562	OPERADOR DE TRATOR DE ESTEIRAS	SEINFRA	Mão de Obra	H	0,4014358584396384560673648	R$ 32,45	R$ 13,03	0,00%	100,01%	C
I0221	BLASTER	SEINFRA	Mão de Obra	H	0,2828137839999999717186216	R$ 26,73	R$ 7,56	0,00%	100,02%	C
I1724	PREGO	SEINFRA	Material	KG	0,36	R$ 17,00	R$ 6,12	0,00%	100,02%	C
I2554	OPERADOR DE CONJUNTO DE BRITAGEM	SEINFRA	Mão de Obra	H	0,182114936666666812358616	R$ 32,45	R$ 5,91	0,00%	100,02%	C
I2507	DINAMITE 60%	SEINFRA	Material	KG	0,2403917164	R$ 18,67	R$ 4,49	0,00%	100,02%	C
I2555	OPERADOR DE GRUPO GERADOR	SEINFRA	Mão de Obra	H	0,182114936666666812358616	R$ 23,71	R$ 4,32	0,00%	100,02%	C
00014618	SERRA CIRCULAR DE BANCADA COM MOTOR ELETRICO, POTENCIA DE "1600" W, PARA DISCO DE DIAMETRO DE 10" (250 MM)	SINAPI	Equipamento	UN	0,0018456444	R$ 1.676,07	R$ 3,09	0,00%	100,02%	C
I0272	BRAÇADEIRA P/FIXACAO APARELHO SINALIZADOR	SEINFRA	Material	UN	1,00	R$ 2,67	R$ 2,67	0,00%	100,02%	C
00043485	EPI - FAMILIA ENCANADOR - HORISTA (ENCARGOS COMPLEMENTARES - COLETADO CAIXA)	SINAPI	Encargos	H	1,98	R$ 1,26	R$ 2,49	0,00%	100,02%	C
I2329	ESTOPIM	SEINFRA	Material	M	0,28847005968	R$ 7,25	R$ 2,09	0,00%	100,02%	C
I2535	SÉRIE DE BROCAS S.12 D=22MM	SEINFRA	Material	JG	0,002403917164	R$ 729,07	R$ 1,75	0,00%	100,02%	C
00043132	ARAME RECOZIDO 16 BWG, D = 1,65 MM (0,016 KG/M) OU 18 BWG, D = 1,25 MM (0,01 KG/M)	SINAPI	Material	KG	0,081	R$ 16,67	R$ 1,35	0,00%	100,02%	C
00043461	FERRAMENTAS - FAMILIA ENCANADOR - HORISTA (ENCARGOS COMPLEMENTARES - COLETADO CAIXA)	SINAPI	Encargos	H	1,98	R$ 0,46	R$ 0,91	0,00%	100,02%	C
00002705	ENERGIA ELETRICA ATE 2000 KWH INDUSTRIAL, SEM DEMANDA	SINAPI	Especiais	KWH	0,8976	R$ 0,93	R$ 0,83	0,00%	100,02%	C
00043464	FERRAMENTAS - FAMILIA OPERADOR ESCAVADEIRA - HORISTA (ENCARGOS COMPLEMENTARES - COLETADO CAIXA)	SINAPI	Encargos	H	21,64	R$ 0,02	R$ 0,43	0,00%	100,02%	C
I2326	ESPOLETA	SEINFRA	Material	UN	0,043270508952	R$ 7,40	R$ 0,32	0,00%	100,02%	C

ORÇAMENTO - CURVA ABC DE INSUMOS

OBRA:	ORÇAMENTO SEM DESONERAÇÃO DE SERVIÇOS DE MANUTENÇÃO E CONSERVAÇÃO DO PRÉDIO PÚBLICO DO CENTRO DE ESPECIALIDADE ODONTOLÓGICAS REGIONAL DR. FRANCISCO MANSUETO DE SOUZA PERTENCENTE AO CONSÓRCIO PÚBLICO DE SAÚDE DA REGIÃO DE CASCAVEL.
LOCAL:	Rua Marinho Ribeiro, 890, Modulo Esportivo, Cascavel/CE.
CLIENTE:	CONSÓRCIO PÚBLICO DE SAÚDE DA REGIÃO DE CASCAVEL
REVISÃO:	REVISÃO 04

DATA : 09/05/2026 **BDI :** 20,35%

FONTE	VERSÃO	HORA	MO
ORSE	2026/02	111,51%	69,72%
SEINFRA	028 SEM DESONERAÇÃO	114,15%	71,31%
SINAPI	2026/03 SEM DESONERAÇÃO	115,61%	72,46%
PRÓPRIA	PROPRIA	0,00%	0,00%

Subtotal até 100,02%%	**R$ 615.275,15**
Outros	**-R$ 130,25**
Valor total do Orçamento	**R$ 615.144,90**

CRONOGRAMA FÍSICO-FINANCEIRO

OBRA:	ORÇAMENTO SEM DESONERAÇÃO DE SERVIÇOS DE MANUTENÇÃO E CONSERVAÇÃO DO PRÉDIO PÚBLICO DO CENTRO DE ESPECIALIDADE ODONTOLÓGICAS REGIONAL DR. FRANCISCO MANSUETO DE SOUZA PERTENCENTE AO CONSÓRCIO PÚBLICO DE SAÚDE DA REGIÃO DE CASCAVEL.
LOCAL:	Rua Marinho Ribeiro, 890, Modulo Esportivo, Cascavel/CE.
CLIENTE:	CONSÓRCIO PÚBLICO DE SAÚDE DA REGIÃO DE CASCAVEL
REVISÃO:	REVISÃO 04

DATA : 09/05/2026 **BDI :** 20,35%

FONTE	VERSÃO	MÃO DE OBRA	MATERIAL
ORSE	2026/02	111,51%	69,72%
SEINFRA	028 SEM DESONERAÇÃO	114,15%	71,31%
SINAPI	2026/03 SEM DESONERAÇÃO	115,61%	72,46%
PRÓPRIA	PROPRIA	0,00%	0,00%

ITEM	DESCRIÇÃO	VALOR (R$)	MÊS 1	MÊS 2	MÊS 3	MÊS 4	MÊS 5	MÊS 6	MÊS 7	MÊS 8	MÊS 9
1	SERVIÇOS PRELIMINARES	R$ 21.865,26	8,33 %	8,33 %	8,33 %	8,33 %	8,33 %	8,33 %	8,33 %	8,33 %	8,33 %
			R$ 1.821,38	R$ 1.821,38	R$ 1.821,38	R$ 1.821,38	R$ 1.821,38	R$ 1.821,38	R$ 1.821,38	R$ 1.821,38	R$ 1.821,38
2	INFRAESTRUTURA	R$ 13.641,28	8,33 %	8,33 %	8,33 %	8,33 %	8,33 %	8,33 %	8,33 %	8,33 %	8,33 %
			R$ 1.136,32	R$ 1.136,32	R$ 1.136,32	R$ 1.136,32	R$ 1.136,32	R$ 1.136,32	R$ 1.136,32	R$ 1.136,32	R$ 1.136,32
3	REVESTIMENTOS	R$ 98.885,38	8,33 %	8,33 %	8,33 %	8,33 %	8,33 %	8,33 %	8,33 %	8,33 %	8,33 %
			R$ 8.237,15	R$ 8.237,15	R$ 8.237,15	R$ 8.237,15	R$ 8.237,15	R$ 8.237,15	R$ 8.237,15	R$ 8.237,15	R$ 8.237,15
4	COBERTURA	R$ 49.196,40	8,33 %	8,33 %	8,33 %	8,33 %	8,33 %	8,33 %	8,33 %	8,33 %	8,33 %
			R$ 4.098,06	R$ 4.098,06	R$ 4.098,06	R$ 4.098,06	R$ 4.098,06	R$ 4.098,06	R$ 4.098,06	R$ 4.098,06	R$ 4.098,06
5	PAREDES E PAINÉIS	R$ 12.659,75	8,33 %	8,33 %	8,33 %	8,33 %	8,33 %	8,33 %	8,33 %	8,33 %	8,33 %
			R$ 1.054,56	R$ 1.054,56	R$ 1.054,56	R$ 1.054,56	R$ 1.054,56	R$ 1.054,56	R$ 1.054,56	R$ 1.054,56	R$ 1.054,56
6	PISOS	R$ 32.589,02	8,33 %	8,33 %	8,33 %	8,33 %	8,33 %	8,33 %	8,33 %	8,33 %	8,33 %
			R$ 2.714,67	R$ 2.714,67	R$ 2.714,67	R$ 2.714,67	R$ 2.714,67	R$ 2.714,67	R$ 2.714,67	R$ 2.714,67	R$ 2.714,67
7	ESQUADRIAS	R$ 24.380,83	8,33 %	8,33 %	8,33 %	8,33 %	8,33 %	8,33 %	8,33 %	8,33 %	8,33 %
			R$ 2.030,92	R$ 2.030,92	R$ 2.030,92	R$ 2.030,92	R$ 2.030,92	R$ 2.030,92	R$ 2.030,92	R$ 2.030,92	R$ 2.030,92
8	INSTALAÇÕES ELÉTRICAS	R$ 294.962,46	8,33 %	8,33 %	8,33 %	8,33 %	8,33 %	8,33 %	8,33 %	8,33 %	8,33 %
			R$ 24.570,37	R$ 24.570,37	R$ 24.570,37	R$ 24.570,37	R$ 24.570,37	R$ 24.570,37	R$ 24.570,37	R$ 24.570,37	R$ 24.570,37
9	INSTALAÇÕES HIDRO SANITÁRIAS	R$ 58.087,22	8,33 %	8,33 %	8,33 %	8,33 %	8,33 %	8,33 %	8,33 %	8,33 %	8,33 %
			R$ 4.838,67	R$ 4.838,67	R$ 4.838,67	R$ 4.838,67	R$ 4.838,67	R$ 4.838,67	R$ 4.838,67	R$ 4.838,67	R$ 4.838,67
10	PINTURA	R$ 114.419,16	8,33 %	8,33 %	8,33 %	8,33 %	8,33 %	8,33 %	8,33 %	8,33 %	8,33 %
			R$ 9.531,12	R$ 9.531,12	R$ 9.531,12	R$ 9.531,12	R$ 9.531,12	R$ 9.531,12	R$ 9.531,12	R$ 9.531,12	R$ 9.531,12
11	SEVIÇOS TÉCNICOS	R$ 19.642,32	8,33 %	8,33 %	8,33 %	8,33 %	8,33 %	8,33 %	8,33 %	8,33 %	8,33 %
			R$ 1.636,21	R$ 1.636,21	R$ 1.636,21	R$ 1.636,21	R$ 1.636,21	R$ 1.636,21	R$ 1.636,21	R$ 1.636,21	R$ 1.636,21
			R$ 61.669,43	R$ 61.669,43	R$ 61.669,43	R$ 61.669,43	R$ 61.669,43	R$ 61.669,43	R$ 61.669,43	R$ 61.669,43	R$ 61.669,43
		R$ 740.329,08	R$ 61.669,43	R$ 123.338,86	R$ 185.008,29	R$ 246.677,72	R$ 308.347,15	R$ 370.016,58	R$ 431.686,01	R$ 493.355,44	R$ 555.024,87

ITEM	DESCRIÇÃO	VALOR (R$)	MÊS 10	MÊS 11	MÊS 12	Total parcela
1	SERVIÇOS PRELIMINARES	R$ 21.865,26	8,33 %	8,33 %	8,37 %	100,00 %
			R$ 1.821,38	R$ 1.821,38	R$ 1.830,08	**R$ 21.865,26**
2	INFRAESTRUTURA	R$ 13.641,28	8,33 %	8,33 %	8,37 %	100,00 %
			R$ 1.136,32	R$ 1.136,32	R$ 1.141,76	**R$ 13.641,28**
3	REVESTIMENTOS	R$ 98.885,38	8,33 %	8,33 %	8,37 %	100,00 %
			R$ 8.237,15	R$ 8.237,15	R$ 8.276,73	**R$ 98.885,38**

CRONOGRAMA FÍSICO-FINANCEIRO

CPSRCAS

OBRA:	ORÇAMENTO SEM DESONERAÇÃO DE SERVIÇOS DE MANUTENÇÃO E CONSERVAÇÃO DO PRÉDIO PÚBLICO DO CENTRO DE ESPECIALIDADE ODONTOLÓGICAS REGIONAL DR. FRANCISCO MANSUETO DE SOUZA PERTENCENTE AO CONSÓRCIO PÚBLICO DE SAÚDE DA REGIÃO DE CASCAVEL.
LOCAL:	Rua Marinho Ribeiro, 890, Modulo Esportivo, Cascavel/CE.
CLIENTE:	CONSÓRCIO PÚBLICO DE SAÚDE DA REGIÃO DE CASCAVEL
REVISÃO:	REVISÃO 04

DATA : 09/05/2026 **BDI :** 20,35%

FONTE	VERSÃO	% OBRA	% MÊS
ORSE	2026/02	111,51%	69,72%
SEINFRA	028 SEM DESONERAÇÃO	114,15%	71,31%
SINAPI	2026/03 SEM DESONERAÇÃO	115,61%	72,46%
PRÓPRIA	PROPRIA	0,00%	0,00%

ITEM	DESCRIÇÃO	VALOR (R$)	MÊS 10	MÊS 11	MÊS 12	Total parcela
4	COBERTURA	R$ 49.196,40	8,33 % R$ 4.096,06	8,33 % R$ 4.098,06	8,37 % R$ 4.117,74	100,00 % **R$ 49.196,40**
5	PAREDES E PAINÉIS	R$ 12.659,75	8,33 % R$ 1.054,56	8,33 % R$ 1.054,56	8,37 % R$ 1.059,59	100,00 % **R$ 12.659,75**
6	PISOS	R$ 32.589,02	8,33 % R$ 2.714,67	8,33 % R$ 2.714,67	8,37 % R$ 2.727,65	100,00 % **R$ 32.589,02**
7	ESQUADRIAS	R$ 24.380,83	8,33 % R$ 2.030,92	8,33 % R$ 2.030,92	8,37 % R$ 2.040,71	100,00 % **R$ 24.380,83**
8	INSTALAÇÕES ELÉTRICAS	R$ 294.962,46	8,33 % R$ 24.570,37	8,33 % R$ 24.570,37	8,37 % R$ 24.688,39	100,00 % **R$ 294.962,46**
9	INSTALAÇÕES HIDRO SANITÁRIAS	R$ 58.087,22	8,33 % R$ 4.838,67	8,33 % R$ 4.838,67	8,37 % R$ 4.861,85	100,00 % **R$ 58.087,22**
10	PINTURA	R$ 114.419,16	8,33 % R$ 9.531,12	8,33 % R$ 9.531,12	8,37 % R$ 9.576,84	100,00 % **R$ 114.419,16**
11	SEVIÇOS TÉCNICOS	R$ 19.642,32	8,33 % R$ 1.636,21	8,33 % R$ 1.636,21	8,37 % R$ 1.644,01	100,00 % **R$ 19.642,32**
		R$ 740.329,08	**R$ 61.669,43** **R$ 618.694,30**	**R$ 61.669,43** **R$ 678.363,73**	**R$ 61.965,35** **R$ 740.329,08**	**R$ 740.329,08**

COMPOSIÇÃO DO BDI

OBRA:	ORÇAMENTO SEM DESONERAÇÃO DE SERVIÇOS DE MANUTENÇÃO E CONSERVAÇÃO DO PRÉDIO PÚBLICO DO CENTRO DE ESPECIALIDADE ODONTOLÓGICAS REGIONAL DR. FRANCISCO MANSUETO DE SOUZA PERTENCENTE AO CONSÓRCIO PÚBLICO DE SAÚDE DA REGIÃO DE CASCAVEL.
LOCAL:	Rua Marinho Ribeiro, 890, Modulo Esportivo, Cascavel/CE.
CLIENTE:	CONSÓRCIO PÚBLICO DE SAÚDE DA REGIÃO DE CASCAVEL
REVISÃO:	REVISÃO 04

DATA : 09/05/2026 **BDI :** 20,35%

FONTE	VERSÃO	HORA	MES
ORSE	2026/02	111,51%	69,72%
SEINFRA	026 SEM DESONERAÇÃO	114,15%	71,31%
SINAPI	2026/03 SEM DESONERAÇÃO	115,61%	72,46%
PRÓPRIA	PROPRIA	0,00%	0,00%

COD	DESCRIÇÃO	%
	DESPESAS INDIRETAS	
AC	ADMINISTRAÇÃO CENTRAL	3,00%
DF	DESPESAS FINANCEIRAS	2,00%
R	RISCOS	1,05%
	TOTAL	**6,05%**
	BENEFÍCIOS	
SG	GARANTIA/SEGUROS	0,80%
L	LUCRO	6,17%
	TOTAL	**6,97%**
I	**IMPOSTOS**	
	PIS	0,65%
	COFINS	3,00%
	ISS	2,00%
	CPRB	0,00%
	TOTAL	**5,65%**

BDI = 20,35%

$$\left(\frac{((1+AC+SG+R)\times(1+DF)\times(1+L))}{(1-I)}\right)-1$$

TABELA DE ENCARGOS SOCIIAIS

OBRA:	ORÇAMENTO SEM DESONERAÇÃO DE SERVIÇOS DE MANUTENÇÃO E CONSERVAÇÃO DO PRÉDIO PÚBLICO DO CENTRO DE ESPECIALIDADE ODONTOLÓGICAS REGIONAL DR. FRANCISCO MANSUETO DE SOUZA PERTENCENTE AO CONSÓRCIO PÚBLICO DE SAÚDE DA REGIÃO DE CASCAVEL.
LOCAL:	Rua Marinho Ribeiro, 890, Modulo Esportivo, Cascavel/CE.
CLIENTE:	CONSÓRCIO PÚBLICO DE SAÚDE DA REGIÃO DE CASCAVEL
REVISÃO:	REVISÃO 04

DATA : 09/05/2026 BDI : 20,35%

FONTE	VERSÃO	DIOTA	MENSALISTA
ORSE	2026/02	111,51%	69,72%
SEINFRA	028 SEM DESONERAÇÃO	114,15%	71,31%
SINAPI	2026/03 SEM DESONERAÇÃO	115,61%	72,46%
PRÓPRIA	PROPRIA	0,00%	0,00%

COD	DESCRIÇÃO	HORISTA %	MENSALISTA %
A	GRUPO A		
A1	INSS	20,00%	20,00%
A2	SESI	1,50%	1,50%
A3	SENAI	1,00%	1,00%
A4	INCRA	0,20%	0,20%
A5	SEBRAE	0,60%	0,60%
A6	Salário Educação	2,50%	2,50%
A7	Seguro Contra Acidentes de Trabalho	3,00%	3,00%
A8	FGTS	8,00%	8,00%
A9	SECONCI	0,00%	0,00%
	TOTAL	36,80%	36,80%
B	GRUPO B		
B1	Repouso Semanal Remunerado	17,73%	0,00%
B2	Feriados	3,91%	0,00%
B3	Auxílio - Enfermidade	0,87%	0,67%
B4	13º Salário	10,83%	8,30%
B5	Licença Paternidade	0,07%	0,05%
B6	Faltas Justificadas	0,72%	0,56%
B7	Dias de Chuvas	1,60%	0,00%
B8	Auxílio Acidente de Trabalho	0,03%	0,02%
B9	Férias Gozadas	9,59%	7,36%
B10	Salário Maternidade	0,04%	0,03%
	TOTAL	45,39%	16,99%
C	GRUPO C		
C1	Aviso Prévio Indenizado	4,85%	3,72%
C2	Aviso Prévio Trabalhado	0,12%	0,10%
C3	Férias Indenizadas	4,75%	3,64%
C4	Depósito Rescisão Sem Justa Causa	2,06%	1,58%
C5	Indenização Adicional	0,41%	0,31%
	TOTAL	12,19%	9,35%
D	GRUPO D		
D1	Reincidência de Grupo A sobre Grupo B (sem considerar INNS sobre 13º, conforme Lei nº 14.973/2024)	16,70%	6,25%
D2	Reincidência de Grupo A sobre Aviso Prévio Trabalhado e Reincidência do FGTS sobre Aviso Prévio Indenizado	0,43%	0,33%
	TOTAL	17,13%	6,58%

A + B + C + D = 111,51% 69,72%

TABELA DE ENCARGOS SOCIAIS

OBRA:	ORÇAMENTO SEM DESONERAÇÃO DE SERVIÇOS DE MANUTENÇÃO E CONSERVAÇÃO DO PRÉDIO PÚBLICO DO CENTRO DE ESPECIALIDADE ODONTOLÓGICAS REGIONAL DR. FRANCISCO MANSUETO DE SOUZA PERTENCENTE AO CONSÓRCIO PÚBLICO DE SAÚDE DA REGIÃO DE CASCAVEL.
LOCAL:	Rua Marinho Ribeiro, 890, Modulo Esportivo, Cascavel/CE.
CLIENTE:	CONSÓRCIO PÚBLICO DE SAÚDE DA REGIÃO DE CASCAVEL
REVISÃO:	REVISÃO 04

DATA : 09/05/2026 BDI : 20,36%

FONTE	VIGÊNCIA	HORA	MES
ORSE	2026/02	111,51%	69,72%
SEINFRA	028 SEM DESONERAÇÃO	114,15%	71,31%
SINAPI	2026/03 SEM DESONERAÇÃO	115,61%	72,48%
PRÓPRIA	PRÓPRIA	0,00%	0,00%

COD	DESCRIÇÃO	HORISTA %	MENSALISTA %
A	**GRUPO A**	20,00%	20,00%
A1	INSS	1,50%	1,50%
A2	SESI	1,00%	1,00%
A3	SENAI	0,20%	0,20%
A4	INCRA	0,60%	0,60%
A5	SEBRAE	2,50%	2,50%
A6	Salário Educação	3,00%	3,00%
A7	Seguro Contra Acidentes de Trabalho	8,00%	8,00%
A8	FGTS	0,00%	0,00%
A9	SECONCI	**TOTAL** **36,80%**	**36,80%**
B	**GRUPO B**	17,85%	0,00%
B1	Repouso Semanal Remunerado	3,71%	0,00%
B2	Feriados	0,87%	0,66%
B3	Auxílio - Enfermidade	11,03%	8,33%
B4	13º Salário	0,07%	0,06%
B5	Licença Paternidade	0,74%	0,56%
B6	Faltas Justificadas	1,59%	0,00%
B7	Dias de Chuvas	0,11%	0,08%
B8	Auxílio Acidente de Trabalho	12,35%	9,33%
B9	Férias Gozadas	0,04%	0,03%
B10	Salário Maternidade	**TOTAL** **48,36%**	**19,04%**
C	**GRUPO C**	5,52%	4,17%
C1	Aviso Prévio Indenizado	0,13%	0,10%
C2	Aviso Prévio Trabalhado	1,72%	1,30%
C3	Férias Indenizadas	2,87%	2,17%
C4	Depósito Rescisão Sem Justa Causa	0,46%	0,35%
C5	Indenização Adicional	**TOTAL** **10,70%**	**8,09%**
D	**GRUPO D**	17,80%	7,01%
D1	Reincidência de Grupo A sobre Grupo B	0,49%	0,37%
D2	Reincidência de Grupo A sobre Aviso Prévio Trabalhado e Reincidência do FGTS sobre Aviso Prévio Indenizado	**TOTAL** **18,29%**	**7,38%**

A + B + C + D = 114,15% 71,31%

TABELA DE ENCARGOS SOCIAIS

OBRA:	ORÇAMENTO SEM DESONERAÇÃO DE SERVIÇOS DE MANUTENÇÃO E CONSERVAÇÃO DO PRÉDIO PÚBLICO DO CENTRO DE ESPECIALIDADE ODONTOLÓGICAS REGIONAL DR. FRANCISCO MANSUETO DE SOUZA PERTENCENTE AO CONSÓRCIO PÚBLICO DE SAÚDE DA REGIÃO DE CASCAVEL.
LOCAL:	Rua Marinho Ribeiro, 890, Modulo Esportivo, Cascavel/CE.
CLIENTE:	CONSÓRCIO PÚBLICO DE SAÚDE DA REGIÃO DE CASCAVEL
REVISÃO:	REVISÃO 04

DATA : 09/05/2026 BDI : 20,3[illegible]

FONTE	VERSÃO	HORA	MENSALISTA
ORSE	2026/02	111,51%	68,[illegible]
SEINFRA	026 SEM DESONERAÇÃO	114,15%	71,31%
SINAPI	2026/03 SEM DESONERAÇÃO	115,61%	72,46%
PRÓPRIA	PRÓPRIA	0,00%	0,00%

COD	DESCRIÇÃO	HORISTA %	MENSALISTA %
A	**GRUPO A**		
A1	INSS	20,00%	20,00%
A2	SESI	1,50%	1,50%
A3	SENAI	1,00%	1,00%
A4	INCRA	0,20%	0,20%
A5	SEBRAE	0,60%	0,60%
A6	Salário Educação	2,50%	2,50%
A7	Seguro Contra Acidentes de Trabalho	3,00%	3,00%
A8	FGTS	8,00%	8,00%
A9	SECONCI	0,00%	0,00%
	TOTAL	**36,80%**	**36,80%**
B	**GRUPO B**		
B1	Repouso Semanal Remunerado	17,72%	0,00%
B2	Feriados	3,69%	0,00%
B3	Auxílio - Enfermidade	0,89%	0,67%
B4	13º Salário	10,99%	8,32%
B5	Licença Paternidade	0,07%	0,05%
B6	Faltas Justificadas	0,73%	0,56%
B7	Dias de Chuvas	1,74%	0,00%
B8	Auxílio Acidente de Trabalho	0,03%	0,02%
B9	Férias Gozadas	12,04%	9,11%
B10	Salário Maternidade	0,04%	0,03%
	TOTAL	**47,94%**	**18,76%**
C	**GRUPO C**		
C1	Aviso Prévio Indenizado	6,31%	4,77%
C2	Aviso Prévio Trabalhado	0,16%	0,12%
C3	Férias Indenizadas	2,98%	2,25%
C4	Depósito Rescisão Sem Justa Causa	2,69%	2,03%
C5	Indenização Adicional	0,53%	0,40%
	TOTAL	**12,67%**	**9,57%**
D	**GRUPO D**		
D1	Reincidência de Grupo A sobre Grupo B (sem considerar INNS sobre 13º, conforme Lei nº 14.973/2024)	17,64%	6,90%
D2	Reincidência de Grupo A sobre Aviso Prévio Trabalhado e Reincidência do FGTS sobre Aviso Prévio Indenizado	0,56%	0,43%
	TOTAL	**18,20%**	**7,33%**

A + B + C + D = 115,61% 72,46%

A - PONTO INICIAL DE LOCAÇÃO DO C.E.O

B - PONTO INICIAL DE LOCAÇÃO DO RESÍDUOS SÓLIDOS

RUA LÚCIA VIANA

RUA PROJETADA

N

CPSRCAS

Paulo Brilhante

Situação - existente

Rua Manoito Ribeiro dos Medeiros

Esportivo Caucaia/CE

abr-26

01

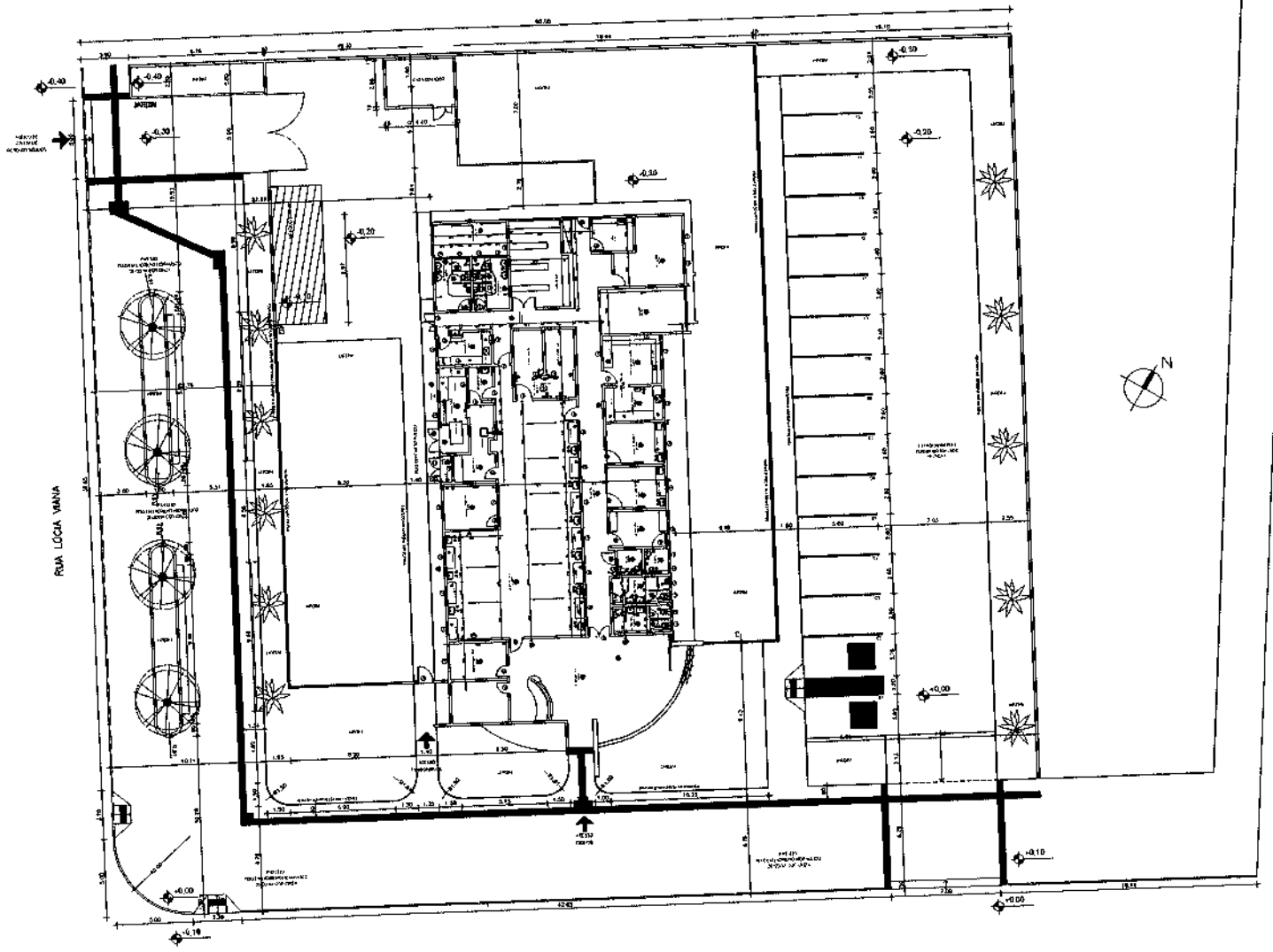

Proprietário: Conselho Federal de Medicina - Autarquia de Direito Público	Desenho: Planta 02
CPSRCAS	Escala: 1:100
Desenho: Paulo Belfortes	Folha: 02 / 04
Data: abril/2025	Área do Construído:
Endereço da Obra: Rua Manoel Ribeiro, 600 Modelo Esportivo, Caruaru/PE	
Assunto: Anteprojeto de reforma da PSO [illegible]	

CONSELHO DE ENGENHARIA, ARQUITETURA E AGRONOMIA DO ESTADO DE PERNAMBUCO
PA 1335

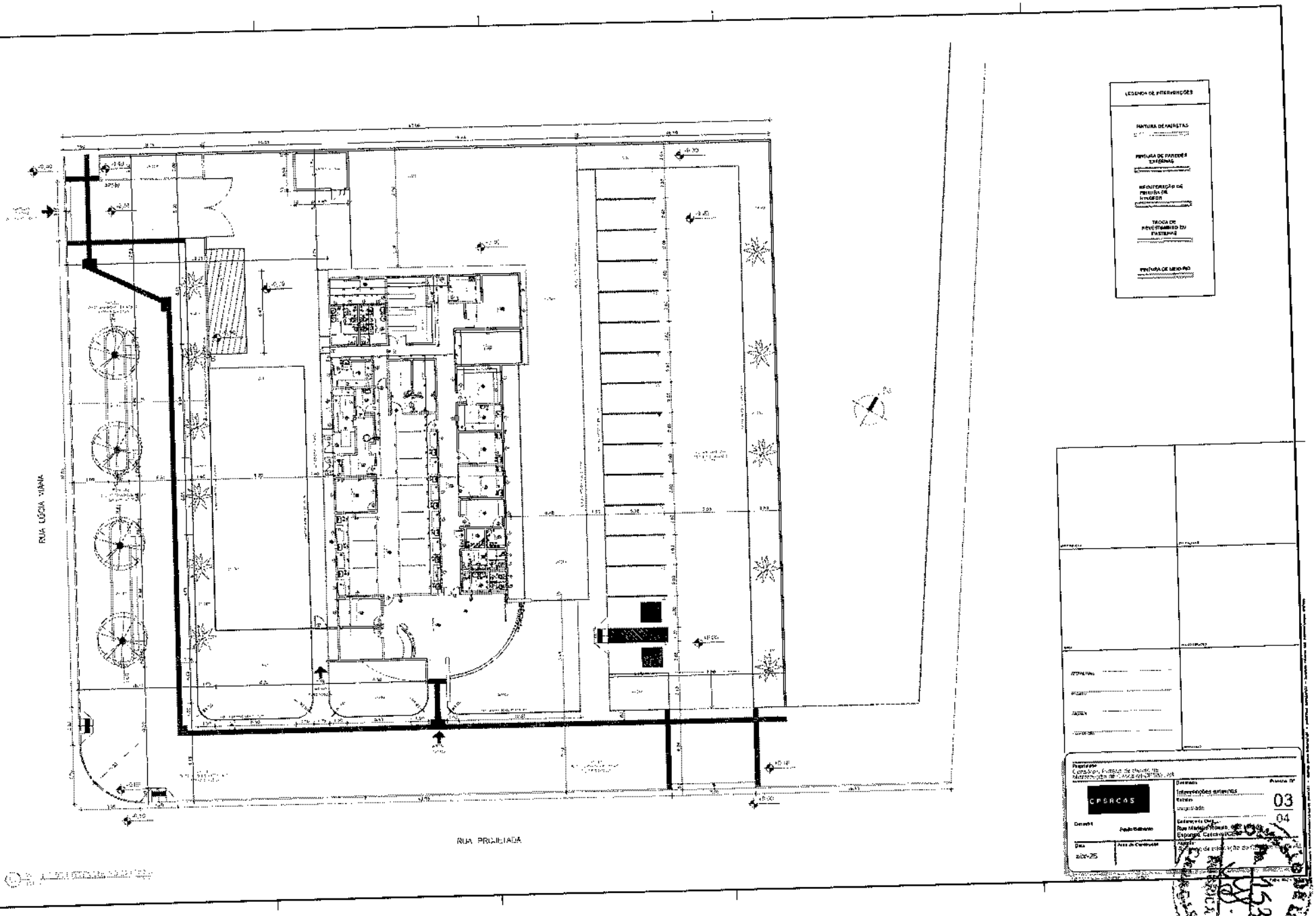
LEGENDA DE INTERVENÇÕES
PINTURA DE FACHADAS
PINTURA DE PAREDES EXTERNAS
RECUPERAÇÃO DE PINTURA DE INTERIOR
TROCA DE REVESTIMENTO DO PASTILHAS
PINTURA DE MEIO-FIO
RUA LÉGUA VIANA
RUA PROJETADA
CPSACAS
03
04

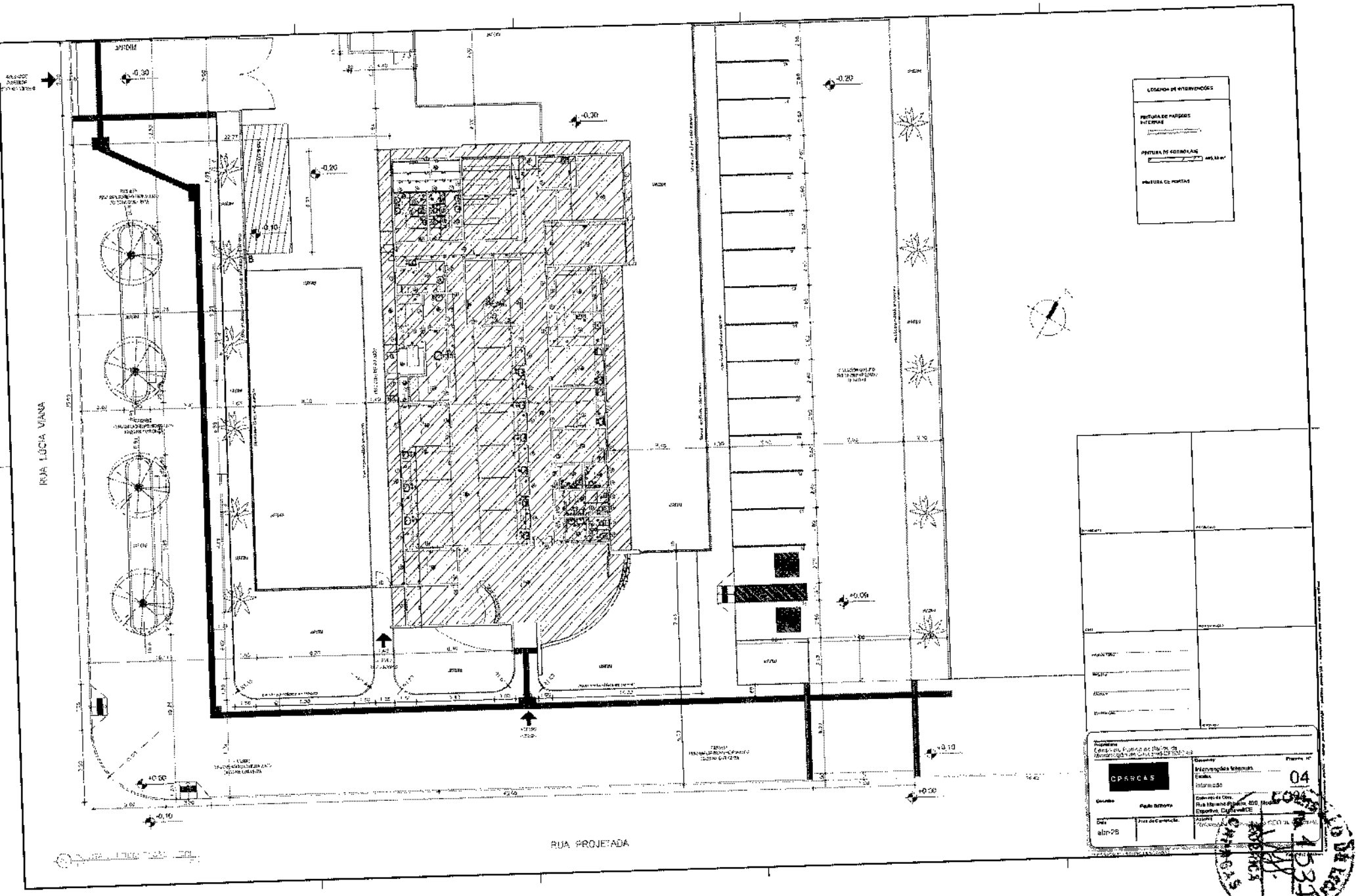
RUA LUCIA VIANA
RUA PROJETADA
LEGENDA DE INTERVENÇÕES
PINTURA DE PAREDES INTERNAS
PINTURA DE CORRIMÃOS
PINTURA DE PORTAS
CPSRCAS
04
abr-25

CPSRCAS	**Razão Social:** CONSORCIO PÚBLICO DE SAÚDE DA REGIÃO DE CASCA	**Página:** 3 de 3
	Título do Relatório: SERVIÇOS DE MANUTENÇÃO E CONSERVAÇÃO DO PRÉDIO PÚBLICO DO CENTRO DE ESPECIALIDADE ODONTOLÓGICAS REGIONAL DR. FRANCISCO MANSUETO DE SOUZA PERTENCENTE AO CONSÓRCIO PÚBLICO DE SAÚDE DA REGIÃO DE CASCAVEL.	**Data:** 05/2026
	Objetivo: SERVIÇOS DE MANUTENÇÃO	**Local:** Rua Marinho Ribeiro, 890, Modulo Esportivo, Cascavel/CE.

Foto 9

Foto 10

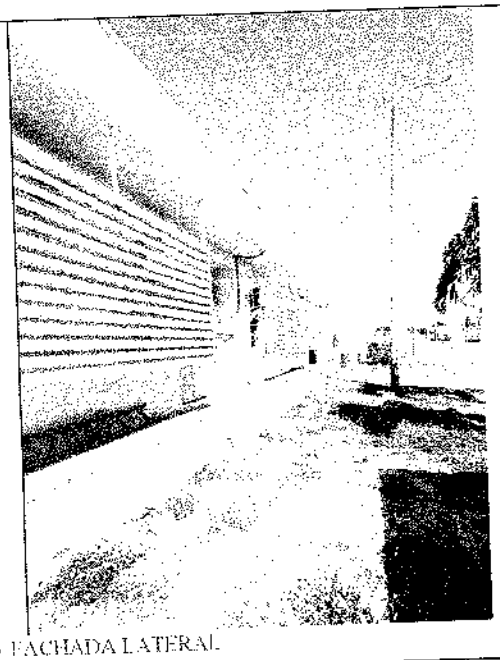

Foto 11 - FACHADA LATERAL

Foto 12

Autor do Relatório:	**Informações Complementares:**

	Razão Social: CONSÓRCIO PÚBLICO DE SAÚDE DA REGIÃO DE CASCA	**Página:** 2 de 3
	Título do Relatório: SERVIÇOS DE MANUTENÇÃO E CONSERVAÇÃO DO PRÉDIO PÚBLICO DO CENTRO DE ESPECIALIDADE ODONTOLÓGICAS REGIONAL DR. FRANCISCO MANSUETO DE SOUZA PERTENCENTE AO CONSÓRCIO PÚBLICO DE SAÚDE DA REGIÃO DE CASCAVEL.	**Data:** 05/2026
	Objetivo: SERVIÇOS DE MANUTENÇÃO	**Local:** Rua Marinho Ribeiro, 890, Modulo Esportivo, Cascavel/CE.

CONSELHO DE LEGITIMIDADE Fls. 1539 ROBSON CARVALHO

Foto 5 - RECEPÇÃO

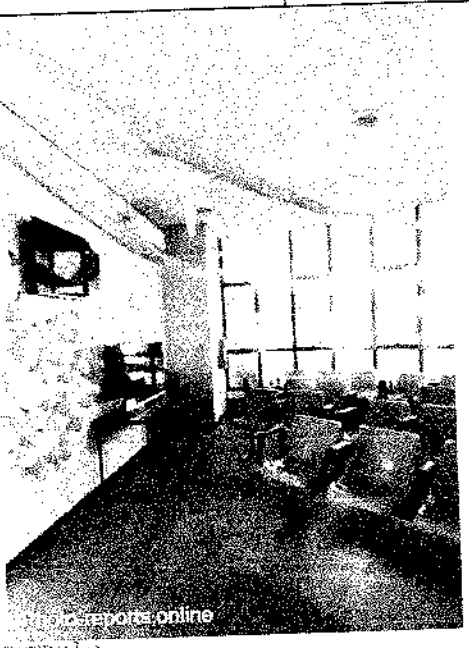

Foto 6 - RECEPÇÃO

Foto 7 - AMBIENTES INTERNOS

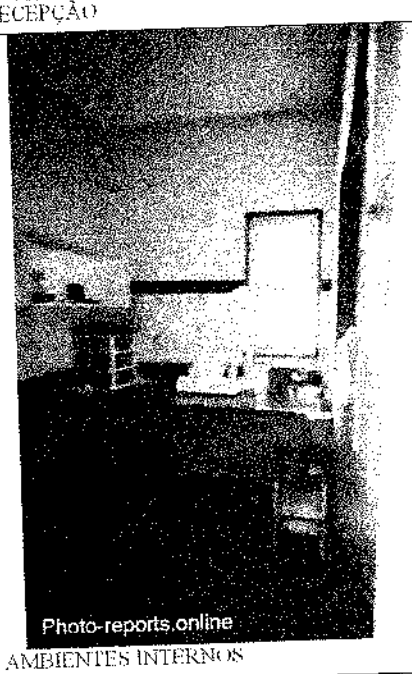

Foto 8 - AMBIENTES INTERNOS

Autor do Relatório:	**Informações Complementares:**

CPSRCAS	**Razão Social:** CONSÓRCIO PÚBLICO DE SAÚDE DA REGIÃO DE CASCA	**Página:** 1 de 3
	Título do Relatório: SERVIÇOS DE MANUTENÇÃO E CONSERVAÇÃO DO PRÉDIO PÚBLICO DO CENTRO DE ESPECIALIDADE ODONTOLÓGICAS REGIONAL DR. FRANCISCO MANSUETO DE SOUZA PERTENCENTE AO CONSÓRCIO PÚBLICO DE SAÚDE DA REGIÃO DE CASCAVEL.	**Data:** 05/2026
	Objetivo: SERVIÇOS DE MANUTENÇÃO	**Local:** Rua Marinho Ribeiro, 890, Modulo Esportivo, Cascavel/CE.

CONSELHO DE ÉTICA Fl. 1540 RUBRICA CRPACAS

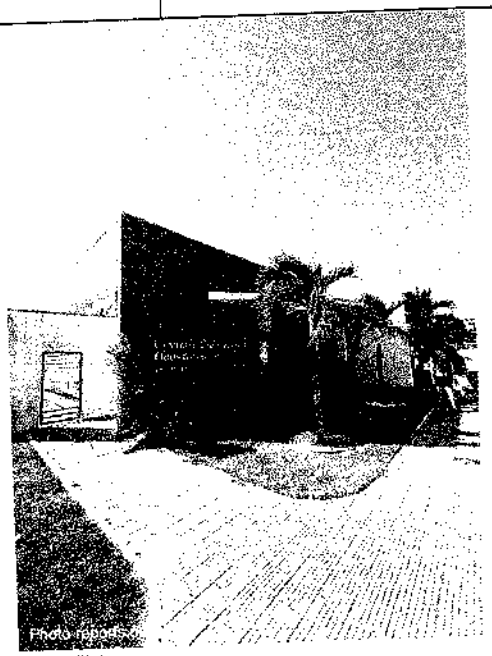

Foto 1 - FACHADA

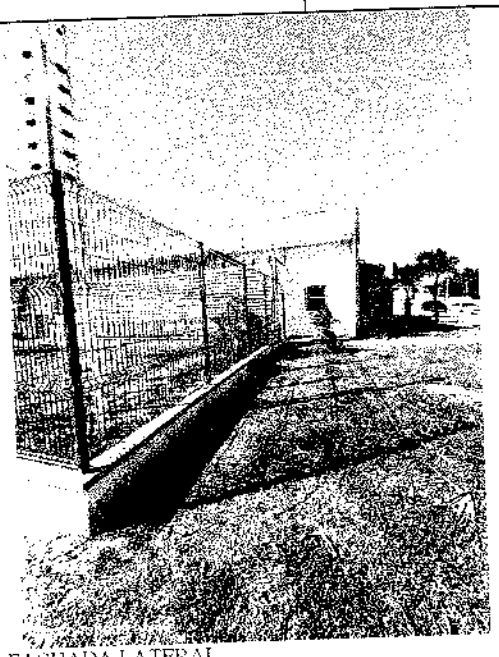

Foto 2 - FACHADA LATERAL

Foto 3 - FACHADA

Foto 4 - RECEPÇÃO

Autor do Relatório:	**Informações Complementares:**

ANEXO II DO EDITAL
MODELO DE CARTA PROPOSTA READEQUADA

Ao
Setor de Licitações do Consórcio Público de Saúde da Microrregião de Cascavel
Ref.: Pregão Eletrônico nº .....-PE

A proposta comercial encontra-se em conformidade com as informações previstas no edital e seus anexos.

1. Identificação do licitante:
   - Razão Social:
   - CPF/CNPJ e Inscrição Estadual:
   - Endereço completo:
   - Representante Legal (nome, nacionalidade, estado civil, profissão, RG, CPF, domicílio):
   - Telefone, celular, fax, e-mail:

2. Condições Gerais da Proposta:
   - A presente proposta é válida por _____ (_____) dias, contados da data de sua emissão.

3. Formação do Preço

Item	Especificação	Unid.	Quant.	Preço Unit. (R$)	Preço Total (R$)
1					
(...)					
Valor Total					

Importa a presente proposta no valor total de R$ _____ (_____).

Declaramos de que a proposta econômica compreende a integralidade dos custos para atendimento dos direitos trabalhistas assegurados na Constituição Federal, nas leis trabalhistas, nas normas infralegais, nas convenções coletivas de trabalho e nos termos de ajustamento de conduta vigentes na data de entrega da proposta.

Local, data

_____
Assinatura de representante legal[1]
(Nome completo e CPF) (Função/cargo)

[1] Caso o signatário não seja sócio ou acionista da empresa licitante, deverá acostar Procuração Pública ou Particular junto à Carta Proposta.

ANEXO III DO EDITAL
MODELO DE DECLARAÇÃO

(NOME E QUALIFICAÇÃO DO FORNECEDOR), DECLARA:

a) sob as penas da lei, para todos os fins de direito a que se possa prestar, especialmente para fins de prova em processo licitatório, junto ao CONSÓRCIO PÚBLICO DE SAÚDE DA MICRORREGIÃO DE CASCAVEL, Estado do Ceará, que, em cumprimento ao estabelecido na Lei nº 9.854, de 27/10/1999, publicada no DOU de 28/10/1999, e ao inciso XXXIII, do artigo 7º, da Constituição Federal, não emprega menores de 18 (dezoito) anos em trabalho noturno, perigoso ou insalubre, nem emprega menores de 16 (dezesseis) anos em trabalho algum, salvo na condição de aprendiz, a partir de 14 (quatorze) anos;

b) sob as penas da lei, para todos os fins de direito a que se possa prestar, especialmente para fins de prova em processo licitatório, junto ao CONSÓRCIO PÚBLICO DE SAÚDE DA MICRORREGIÃO DE CASCAVEL, Estado do Ceará, que que cumpre as exigências de reserva de cargos para pessoa com deficiência e para reabilitado da Previdência Social, previstas no art. 93 da Lei nº 8.213/1991;

c) que atendem aos requisitos de habilitação, e o declarante responderá pela veracidade das informações prestadas, na forma da lei;

Pelo que, por ser a expressão da verdade, firma o presente, sob as penas da Lei.

_____ (CE), _____ de _____ 20___.

_____
DECLARANTE

ANEXO IV DO EDITAL
MINUTA DE TERMO DE CONTRATO

CONTRATO ADMINISTRATIVO Nº ..... QUE FAZEM ENTRE SI O CONSÓRCIO PÚBLICO DE SAÚDE DA MICRORREGIÃO DE CASCAVEL, ATRAVÉS DA SECRETARIA DE ....., E A EMPRESA ..... ABAIXO QUALIFICADOS, PARA O FIM QUE NELE SE DECLARA:

O Consórcio Público de Saúde da Microrregião de Cascavel-CPSMCAS, inscrito sob CNPJ nº 12.850.235/0001-51 com sede na ....., por intermédio do(a) ..... neste ato representado pela Ordenadora de Despesas, Sra. Lucia Amaro de Araújo Gondim Feitosa, nomeada pela Portaria nº 017/2025, de 02 de junho de 2025, doravante denominado de **CONTRATANTE**, e a empresa ..... pessoa jurídica de direito privado, inscrita no CNPJ sob o nº ..... com sede à ..... na cidade de ..... estado do ..... E-mail: ..... representado legalmente nesse ato pelo .....(Nome e Cargo/Função), portador do CPF nº ..... e RG sob o nº ..... doravante designado **CONTRATADO**, tendo em vista o que consta no **Processo nº** ..... e em observância às disposições da Lei nº 14.133, de 1º de abril de 2021 e Resolução nº 002, de 04 de abril de 2024, e demais legislação aplicável, resolvem celebrar o presente Termo de Contrato, decorrente do **Pregão Eletrônico nº .../...**, mediante as cláusulas e condições a seguir enunciadas..

1. CLÁUSULA PRIMEIRA – OBJETO

1.1. O objeto do presente instrumento é a .....nas condições estabelecidas no Projeto Básico.

1.2. Objeto da contratação:

1.3. São anexos a este instrumento e vinculam esta contratação, independentemente de transcrição:

1.3.1. O Projeto Básico que embasou a contratação;

1.3.2. O Edital de Licitação;

1.3.3. A Proposta do Contratado;

1.3.4. Eventuais anexos dos documentos supracitados.

2. CLÁUSULA SEGUNDA – VIGÊNCIA E PRORROGAÇÃO

2.1. O prazo de vigência da contratação é de ..... contados da data da assinatura do contrato, podendo ser prorrogado na forma dos artigos 106 e 107 da Lei nº 14.133, de 2021.

2.2. A prorrogação de que trata este item é condicionada ao ateste, pela autoridade competente, de que as condições e os preços permanecem vantajosos para a Administração, permitida a negociação com o contratado.

3. CLÁUSULA TERCEIRA – MODELOS DE EXECUÇÃO E GESTÃO CONTRATUAIS (art. 92, IV, VII e XVIII)

3.1. O regime de execução contratual, o modelo de gestão, assim como os prazos e condições de conclusão, entrega, observação e recebimento definitivo constam no Projeto Básico, anexo a este Contrato.

4. CLÁUSULA QUARTA - SUBCONTRATAÇÃO

4.1. Não será admitida a subcontratação do objeto contratual.

5. CLÁUSULA QUINTA - PAGAMENTO

5.1. PREÇO

5.1.1. O valor total da contratação é de R$ ..... (.....)

5.1.2. No valor acima estão incluídas todas as despesas ordinárias diretas e indiretas decorrentes da execução do objeto, inclusive tributos e/ou impostos, encargos sociais, trabalhistas, previdenciários, fiscais e comerciais incidentes, taxa de administração, frete, seguro e outros necessários ao cumprimento integral do objeto da contratação.

5.1.3. O valor acima é meramente estimativo, de forma que os pagamentos devidos ao contratado dependerão dos quantitativos efetivamente fornecidos.

5.2. FORMA DE PAGAMENTO

5.2.1. O pagamento será realizado através de ordem bancária, para crédito em banco, agência e conta corrente indicados pelo contratado.

5.2.2. Será considerada data do pagamento o dia em que constar como emitida a ordem bancária para pagamento.

5.2.3. Justificamos a não adoção do Cartão de Pagamento previsto no art. 75, § 4º, da Lei nº 14.133/21, como meio preferencial para pagamento, haja vista a ausência de regulamentação municipal sobre a matéria, e pela ausência de operacionalização de tal sistemática pelas instituições financeiras legalmente estabelecidas na sede do Consórcio.

5.3. PRAZO DE PAGAMENTO

5.3.1. O pagamento será efetuado no prazo máximo de até 30 (trinta) dias, contados do recebimento da Nota Fiscal/Fatura.

5.3.2. Considera-se ocorrido o recebimento da nota fiscal ou fatura quando o órgão contratante atestar a execução do objeto do contrato.

5.3.3. No caso de atraso pelo Contratante, os valores devidos ao contratado serão atualizados monetariamente entre o termo final do prazo de pagamento até a data de sua efetiva realização, mediante aplicação do índice IPCA-E de correção monetária.

5.4. CONDIÇÕES DE PAGAMENTO

5.4.1. A emissão da Nota Fiscal/Fatura será precedida do recebimento definitivo do objeto da contratação, conforme disposto neste instrumento e/ou no Projeto Básico.

5.4.2. Quando houver glosa parcial do objeto, o contratante deverá comunicar a empresa para que emita a nota fiscal ou fatura com o valor exato dimensionado.

5.4.3. O setor competente para proceder o pagamento deve verificar se a Nota Fiscal ou Fatura apresentada expressa os elementos necessários e essenciais do documento, tais como:

a) o prazo de validade;
b) a data da emissão;
c) os dados do contrato e do órgão contratante;
d) o período respectivo de execução do contrato;
e) o valor a pagar; e
f) eventual destaque do valor de retenções tributárias cabíveis.

5.4.4. Havendo erro na apresentação da Nota Fiscal/Fatura, ou circunstância que impeça a liquidação da despesa, o pagamento ficará sobrestado até que o contratado providencie as medidas saneadoras. Nessa hipótese, o prazo para pagamento iniciar-se-á após a comprovação da regularização da situação, não acarretando qualquer ônus para o contratante;

5.4.5. A Nota Fiscal ou Fatura deverá ser obrigatoriamente acompanhada da comprovação da regularidade fiscal, mediante consulta aos sítios eletrônicos oficiais ou à documentação mencionada no art. 68 da Lei nº 14.133/2021.

5.4.6. Previamente à emissão de nota de empenho e a cada pagamento, a Administração deverá realizar consulta aos sítios eletrônicos oficiais para: a) verificar a manutenção das condições de habilitação exigidas no edital; b) identificar possível razão que impeça a participação em licitação, no âmbito do órgão ou entidade, proibição de contratar com o Poder Público, bem como ocorrências impeditivas indiretas.

5.4.7. Constatando-se, junto aos sítios eletrônicos oficiais, a situação de irregularidade do contratado, será providenciada sua notificação, por escrito, para que, no prazo de 5 (cinco) dias úteis, regularize sua situação ou, no mesmo prazo, apresente sua defesa. O prazo poderá ser prorrogado uma vez, por igual período, a critério do contratante.

5.4.8. Não havendo regularização ou sendo a defesa considerada improcedente, o contratante deverá comunicar aos órgãos responsáveis pela fiscalização da regularidade fiscal quanto à inadimplência do contratado, bem como quanto à existência de pagamento a ser efetuado, para que sejam acionados os meios pertinentes e necessários para garantir o recebimento de seus créditos.

5.4.9. Persistindo a irregularidade, o contratante deverá adotar as medidas necessárias à rescisão contratual nos autos do processo administrativo correspondente, assegurada ao contratado a ampla defesa.

5.4.10. Havendo a efetiva execução do objeto, os pagamentos serão realizados normalmente, até que se decida pela rescisão do contrato, caso o contratado não regularize sua situação junto ao órgão responsável pela inadimplência.

5.4.11. Quando do pagamento, será efetuada a retenção tributária prevista na legislação aplicável.

5.4.12. Independentemente do percentual de tributo inserido na planilha, no pagamento serão retidos na fonte os percentuais estabelecidos na legislação vigente.

5.4.13. O contratado regularmente optante pelo Simples Nacional, nos termos da Lei Complementar nº 123, de 2006, não sofrerá a retenção tributária quanto aos impostos e contribuições abrangidos por aquele regime. No entanto, o pagamento ficará condicionado à apresentação de comprovação, por meio de documento oficial, de que faz jus ao tratamento tributário favorecido previsto na referida Lei Complementar.

6. CLÁUSULA SEXTA - REAJUSTE

6.1. Os preços inicialmente contratados são fixos e irreajustáveis no prazo de um ano contado da data do orçamento estimado, em __/__/__ .

6.2. Após o interregno de um ano, e independentemente de pedido do contratado, os preços iniciais serão reajustados, mediante a aplicação, pelo contratante, do índice INPC - Índice Nacional de Preços ao Consumidor-IBGE, exclusivamente para as obrigações iniciadas e concluídas após a ocorrência da anualidade.

6.3. Nos reajustes subsequentes ao primeiro, o interregno mínimo de um ano será contado a partir dos efeitos financeiros do último reajuste.

6.4. No caso de atraso ou não divulgação do(s) índice(s) de reajustamento, o Contratante pagará ao Contratado a importância calculada pela última variação conhecida, liquidando a diferença correspondente tão logo seja(m) divulgado(s) o(s) índice(s) definitivo(s).

6.5. Nas aferições finais, o(s) índice(s) utilizado(s) para reajuste será(ão), obrigatoriamente, o(s) definitivo(s).

6.6. Caso o(s) índice(s) estabelecido(s) para reajustamento venha(m) a ser extinto(s) ou de qualquer forma não possa(m) mais ser utilizado(s), será(ão) adotado(s), em substituição, o(s) que vier(em) a ser determinado(s) pela legislação então em vigor.

6.7. Na ausência de previsão legal quanto ao índice substituto, as partes elegerão novo índice oficial, para reajustamento do preço do valor remanescente, por meio de termo aditivo.

6.8. O reajuste será realizado por apostilamento.

6.9. Havendo reequilíbrio econômico-financeiro do contrato ou alteração, ocorrerá a modificação da data-base, passando a mesma a coincidir com a data de concessão do reequilíbrio, sendo que os próximos reajustamentos anuais serão considerados a partir de então.

7. CLÁUSULA SÉTIMA - OBRIGAÇÕES DO CONTRATANTE

7.1. São obrigações do Contratante:

7.1.1. Exigir o cumprimento de todas as obrigações assumidas pelo Contratado, de acordo com o contrato e seus anexos;

7.1.2. Receber o objeto no prazo e condições estabelecidas no Projeto Básico;

7.1.3. Notificar o Contratado, por escrito, sobre vícios, defeitos ou incorreções verificadas no objeto fornecido, para que seja por ele substituído, reparado ou corrigido, no total ou em parte, às suas expensas;

7.1.4. Acompanhar e fiscalizar a execução do contrato e o cumprimento das obrigações pelo Contratado;

7.1.5. Efetuar o pagamento ao Contratado do valor correspondente ao fornecimento do objeto, no prazo, forma e condições estabelecidos no presente Contrato;

7.1.6. Aplicar ao Contratado sanções motivadas pela inexecução total ou parcial do Contrato;

7.1.7. Cientificar o órgão de representação judicial do Consórcio para adoção das medidas cabíveis quando do descumprimento de obrigações pelo Contratado;

7.1.8. Explicitamente emitir decisão sobre todas as solicitações e reclamações relacionadas à execução do presente Contrato, ressalvados os requerimentos manifestamente impertinentes, meramente protelatórios ou de nenhum interesse para a boa execução do ajuste.

7.1.9. Concluída a instrução do requerimento, a Administração terá o prazo de 30 (trinta) dias para decidir, admitida a prorrogação motivada por igual período.

7.1.10. Notificar os emitentes das garantias quanto ao início de processo administrativo para apuração de descumprimento de cláusulas contratuais.

7.1.11. A Administração não responderá por quaisquer compromissos assumidos pelo Contratado com terceiros, ainda que vinculados à execução do contrato, bem como por qualquer dano causado a terceiros em decorrência de ato do Contratado, de seus empregados, prepostos ou subordinados.

8. CLÁUSULA OITAVA - OBRIGAÇÕES DO CONTRATADO

8.1. O Contratado deve cumprir todas as obrigações constantes deste Contrato e em seus anexos, assumindo como exclusivamente seus os riscos e as despesas decorrentes da boa e perfeita execução do objeto, observando, ainda, as obrigações a seguir dispostas:

8.1.1. Entregar o objeto acompanhado do manual do usuário, com uma versão em português, e da relação da rede de assistência técnica autorizada, conforme o caso;

8.1.2. responsabilizar-se pelos vícios e danos decorrentes do objeto, de acordo com os artigos 12, 13 e 17 a 27, do Código de Defesa do Consumidor (Lei nº 8.078, de 1990);

8.1.3. comunicar ao Contratante, no prazo máximo de 24 (vinte e quatro) horas que antecede a data da entrega, os motivos que impossibilitem o cumprimento do prazo previsto, com a devida comprovação;

8.1.4. Atender às determinações regulares emitidas pelo fiscal ou gestor do contrato ou autoridade superior (art. 137, II) e prestar todo esclarecimento ou informação por eles solicitados;

8.1.5. Reparar, corrigir, remover, reconstruir ou substituir, às suas expensas, no total ou em parte, no prazo fixado pelo fiscal do contrato, os bens nos quais se verificarem vícios, defeitos ou incorreções resultantes da execução ou dos materiais empregados;

8.1.6. Responsabilizar-se pelos vícios e danos decorrentes da execução do objeto, bem como por todo e qualquer dano causado à Administração ou terceiros, não reduzindo essa responsabilidade a fiscalização ou o acompanhamento da execução contratual pelo Contratante, que ficará autorizado a descontar dos pagamentos devidos ou da garantia, caso exigida, o valor correspondente aos danos sofridos;

8.1.7. Quando não for possível a verificação da regularidade nos sítios eletrônicos oficiais, a empresa contratada deverá entregar ao setor responsável pela fiscalização do contrato, junto com a Nota Fiscal para fins de pagamento, os seguintes documentos: 1) prova de regularidade relativa à Seguridade Social; 2) certidão conjunta relativa aos tributos federais e à Dívida Ativa da União; 3) certidões que comprovem a regularidade perante a Fazenda Estadual e Municipal do domicílio ou sede do contratado; 4) Certidão de Regularidade do FGTS – CRF; e 5) Certidão Negativa de Débitos Trabalhistas – CNDT;

8.1.8. Responsabilizar-se pelo cumprimento das obrigações previstas em Acordo, Convenção, Dissídio Coletivo de Trabalho ou equivalentes das categorias abrangidas pelo contrato, por todas as obrigações trabalhistas, sociais, previdenciárias, tributárias e as demais previstas em legislação específica, cuja inadimplência não transfere a responsabilidade ao Contratante;

8.1.9. Comunicar ao Fiscal do contrato, no prazo de 24 (vinte e quatro) horas, qualquer ocorrência anormal ou acidente que se verifique no local da execução do objeto contratual.

8.1.10. Paralisar, por determinação do Contratante, qualquer atividade que não esteja sendo executada de acordo com a boa técnica ou que ponha em risco a segurança de pessoas ou bens de terceiros.

8.1.11. Manter durante toda a vigência do contrato, em compatibilidade com as obrigações assumidas, todas as condições exigidas para habilitação na licitação, ou para qualificação, na contratação direta;

8.1.12. Cumprir, durante todo o período de execução do contrato, a reserva de cargos prevista em lei para pessoa com deficiência, para reabilitado da Previdência Social ou para aprendiz, bem como as reservas de cargos previstas na legislação (art. 116 da Lei 14.133/21), conforme exigido na legislação pertinente;

8.1.13. Comprovar a reserva de cargos a que se refere a cláusula acima, no prazo fixado pelo fiscal do contrato, com a indicação dos empregados que preencheram as referidas vagas (art. 116, parágrafo único);

8.1.14. Guardar sigilo sobre todas as informações obtidas em decorrência do cumprimento do contrato;

8.2. Arcar com o ônus decorrente de eventual equívoco no dimensionamento dos quantitativos de sua proposta, inclusive quanto aos custos variáveis decorrentes de fatores futuros e incertos, devendo complementá-

los, caso o previsto inicialmente em sua proposta não seja satisfatório para o atendimento do objeto da contratação, exceto quando ocorrer algum dos eventos arrolados no art. 124, II, d, da Lei nº 14.133, de 2021.

8.2.1.Cumprir, além dos postulados legais vigentes de âmbito federal, estadual ou municipal, as normas de segurança do Contratante;

8.3. Alocar os empregados necessários, com habilitação e conhecimento adequados, ao perfeito cumprimento das cláusulas deste contrato, fornecendo os materiais, equipamentos, ferramentas e utensílios demandados, cuja quantidade, qualidade e tecnologia deverão atender às recomendações de boa técnica e a legislação de regência;

8.4. Orientar e treinar seus empregados sobre os deveres previstos na Lei nº 13.709, de 14 de agosto de 2018, adotando medidas eficazes para proteção de dados pessoais a que tenha acesso por força da execução deste contrato;

8.5. Conduzir os trabalhos com estrita observância às normas da legislação pertinente, cumprindo as determinações dos Poderes Públicos, mantendo sempre limpo o local dos serviços e nas melhores condições de segurança, higiene e disciplina.

8.6. Submeter previamente, por escrito, ao Contratante, para análise e aprovação, quaisquer mudanças nos métodos executivos que fujam às especificações do memorial descritivo ou instrumento congênere.

8.7. Não permitir a utilização de qualquer trabalho do menor de dezesseis anos, exceto na condição de aprendiz para os maiores de quatorze anos, nem permitir a utilização do trabalho do menor de dezoito anos em trabalho noturno, perigoso ou insalubre.

9. CLÁUSULA NONA – GARANTIA DE EXECUÇÃO

9.1. Haverá exigência de garantia contratual da execução.

10. CLÁUSULA DÉCIMA – INFRAÇÕES E SANÇÕES ADMINISTRATIVAS

10.1. Comete infração administrativa, nos termos da Lei nº 14.133, de 2021, o Contratado que:

a) der causa à inexecução parcial do contrato;

b) der causa à inexecução parcial do contrato que cause grave dano à Administração ou ao funcionamento dos serviços públicos ou ao interesse coletivo;

c) der causa à inexecução total do contrato;

d) deixar de entregar a documentação exigida para o certame;

e) não mantiver a proposta, salvo em decorrência de fato superveniente devidamente justificado;

f) não celebrar o contrato ou não entregar a documentação exigida para a contratação, quando convocado dentro do prazo de validade de sua proposta;

g) ensejar o retardamento da execução ou da entrega do objeto da contratação sem motivo justificado;

h) apresentar declaração ou documentação falsa exigida para o certame ou prestar declaração falsa durante a dispensa eletrônica ou execução do contrato;

i) fraudar a contratação ou praticar ato fraudulento na execução do contrato;

j) comportar-se de modo inidôneo ou cometer fraude de qualquer natureza;

k) praticar atos ilícitos com vistas a frustrar os objetivos do certame;

l) praticar ato lesivo previsto no art. 5º da Lei nº 12.846, de 1º de agosto de 2013.

10.1.1. Serão aplicadas ao responsável pelas infrações administrativas acima descritas as seguintes sanções:

i. **advertência**, quando o Contratado der causa à inexecução parcial do contrato, sempre que não se justificar a imposição de penalidade mais grave (art. 156, §2º, da Lei 14.133/21);

ii. **Impedimento de licitar e contratar**, quando praticadas as condutas descritas nas alíneas b, c, d, e, f e g do subitem acima deste Contrato, sempre que não se justificar a imposição de penalidade mais grave (art. 156, §4º, da Lei 14.133/21);

iii. **Declaração de inidoneidade para licitar e contratar**, quando praticadas as condutas descritas nas alíneas h, i, j, k e l do subitem acima deste Contrato, bem como nas alíneas b, c, d, e, f e g, que justifiquem a imposição de penalidade mais grave (art. 156, §5º, da Lei 14.133/21)

iv. **Multa**:

1. moratória de 1,0% (um por cento) por dia de atraso injustificado sobre o valor da parcela inadimplida, até o limite de 10 (dez) dias;

a) O atraso superior a 30 (trinta) dias autoriza a Administração a promover a rescisão do contrato por descumprimento ou cumprimento irregular de suas cláusulas, conforme dispõe o inciso I do art. 137 da Lei n. 14.133, de 2021.

2. compensatória de 10% (dez por cento) sobre o valor total do contrato, no caso de inexecução total do objeto;

10.2. A aplicação das sanções previstas neste Contrato não exclui, em hipótese alguma, a obrigação de reparação integral do dano causado ao Contratante (art. 156, §9º)

10.3. Todas as sanções previstas neste Contrato poderão ser aplicadas cumulativamente com a multa (art. 156, §7º).

10.4. Antes da aplicação da multa será facultada a defesa do interessado no prazo de 15 (quinze) dias úteis, contado da data de sua intimação (art. 157)

10.5. Se a multa aplicada e as indenizações cabíveis forem superiores ao valor do pagamento eventualmente devido pelo Contratante ao Contratado, além da perda desse valor, a diferença será descontada da garantia prestada ou será cobrada judicialmente (art. 156, §8º).

10.6. Previamente ao encaminhamento à cobrança judicial, a multa poderá ser recolhida administrativamente no prazo máximo de 30 (trinta) dias, a contar da data do recebimento da comunicação enviada pela autoridade competente.

10.7. A aplicação das sanções realizar-se-á em processo administrativo que assegure o contraditório e a ampla defesa ao Contratado, observando-se o procedimento previsto no caput e parágrafos do art. 158 da Lei nº 14.133, de 2021, para as penalidades de impedimento de licitar e contratar e de declaração de inidoneidade para licitar ou contratar.

10.8. Na aplicação das sanções serão considerados (art. 156, §1º):

a) a natureza e a gravidade da infração cometida;

b) as peculiaridades do caso concreto;

c) as circunstâncias agravantes ou atenuantes;

d) os danos que dela provierem para o Contratante;

e) a implantação ou o aperfeiçoamento de programa de integridade, conforme normas e orientações dos órgãos de controle.

10.9. Os atos previstos como infrações administrativas na Lei nº 14.133, de 2021, ou em outras leis de licitações e contratos da Administração Pública que também sejam tipificados como atos lesivos na Lei nº 12.846, de 2013, serão apurados e julgados conjuntamente, nos mesmos autos, observados o rito procedimental e autoridade competente definidos na referida Lei (art. 159).

10.10. A personalidade jurídica do Contratado poderá ser desconsiderada sempre que utilizada com abuso do direito para facilitar, encobrir ou dissimular a prática dos atos ilícitos previstos neste Contrato ou para provocar confusão patrimonial, e, nesse caso, todos os efeitos das sanções aplicadas à pessoa jurídica serão estendidos aos seus administradores e sócios com poderes de administração, à pessoa jurídica sucessora ou à empresa do mesmo ramo com relação de coligação ou controle, de fato ou de direito, com o Contratado, observados, em todos os casos, o contraditório, a ampla defesa e a obrigatoriedade de análise jurídica prévia (art. 160)

10.11. O Contratante deverá, no prazo máximo 15 (quinze) dias úteis, contado da data de aplicação da sanção, informar e manter atualizados os dados relativos às sanções por ela aplicadas, para fins de publicidade no Cadastro Nacional de Empresas Inidôneas e Suspensas (CEIS) e no Cadastro Nacional de Empresas Punidas (CNEP), instituídos no âmbito do Poder Executivo Federal. (Art. 161)

10.12. As sanções de impedimento de licitar e contratar e declaração de inidoneidade para licitar ou contratar são passíveis de reabilitação na forma do art. 163 da Lei nº 14.133/21.

10.13. Os débitos do contratado para com a Administração contratante, resultantes de multa administrativa e/ou indenizações, não inscritos em dívida ativa, poderão ser compensados, total ou parcialmente, com os créditos devidos pelo referido órgão decorrentes deste mesmo contrato ou de outros contratos administrativos que o contratado possua com o mesmo órgão ora contratante, na forma da Instrução Normativa SEGES/ME nº 26, de 13 de abril de 2022.

11. CLÁUSULA DÉCIMA PRIMEIRA– DA EXTINÇÃO CONTRATUAL

11.1. O contrato se extingue quando vencido o prazo nele estipulado, independentemente de terem sido cumpridas ou não as obrigações de ambas as partes contraentes.

11.2. O contrato pode ser extinto antes de cumpridas as obrigações nele estipuladas, ou antes do prazo nele fixado, por algum dos motivos previstos no artigo 137 da Lei nº 14.133/21, bem como amigavelmente, assegurados o contraditório e a ampla defesa.

11.3. Nesta hipótese, aplicam-se também os artigos 138 e 139 da mesma Lei.

11.4. A alteração social ou a modificação da finalidade ou da estrutura da empresa não ensejará a rescisão se não restringir sua capacidade de concluir o contrato.

11.5. Se a operação implicar mudança da pessoa jurídica contratada, deverá ser formalizado termo aditivo para alteração subjetiva.

11.6. O termo de extinção, sempre que possível, será precedido:

11.6.1. Balanço dos eventos contratuais já cumpridos ou parcialmente cumpridos;

11.6.2. Relação dos pagamentos já efetuados e ainda devidos;

11.6.3. Indenizações e multas.

11.7. A extinção do contrato não configura óbice para o reconhecimento do desequilíbrio econômico-financeiro, hipótese em que será concedida indenização por meio de termo indenizatório (art. 131, caput, da Lei n.º 14.133, de 2021).

11.8. O contrato poderá ser extinto caso se constate que o contratado mantém vínculo de natureza técnica, comercial, econômica, financeira, trabalhista ou civil com dirigente do órgão ou entidade contratante ou com agente público que tenha desempenhado função na licitação ou atue na fiscalização ou na gestão do contrato, ou que deles seja cônjuge, companheiro ou parente em linha reta, colateral ou por afinidade, até o terceiro grau (art. 14, inciso IV, da Lei n.º 14.133, de 2021).

12. CLÁUSULA DÉCIMA SEGUNDA – DOTAÇÃO ORÇAMENTÁRIA

12.1. As despesas decorrentes da presente contratação correrão à conta de recursos específicos consignados no Orçamento da Prefeitura deste exercício, na dotação abaixo discriminada: .....

12.2. A dotação relativa aos exercícios financeiros subsequentes será indicada após aprovação da Lei Orçamentária respectiva e liberação dos créditos correspondentes, mediante apostilamento.

13. CLÁUSULA DÉCIMA TERCEIRA – DOS CASOS OMISSOS

13.1. Os casos omissos serão decididos pelo CONTRATANTE, segundo as disposições contidas na Lei nº 14.133, de 2021, e demais normas federais aplicáveis e, subsidiariamente, segundo as disposições contidas na Lei nº 8.078, de 1990 – Código de Defesa do Consumidor – e normas e princípios gerais dos contratos.

14. CLÁUSULA DÉCIMA QUARTA – ALTERAÇÕES

14.1. Eventuais alterações contratuais reger-se-ão pela disciplina dos Arts. 124 e seguintes da Lei nº 14.133, de 2021.

14.2. O Contratado é obrigado a aceitar, nas mesmas condições contratuais, os acréscimos ou supressões que se fizerem necessários, até o limite de 25% (vinte e cinco por cento) do valor inicial atualizado do contrato.

14.3. As alterações contratuais deverão ser promovidas mediante celebração de termo aditivo, submetido à prévia aprovação da consultoria jurídica do contratante, salvo nos casos de justificada necessidade de antecipação de seus efeitos, hipótese em que a formalização do aditivo deverá ocorrer no prazo máximo de 1 (um) mês (art. 132 da Lei nº 14.133, de 2021).

14.4. Registros que não caracterizam alteração do contrato podem ser realizados por simples apostila, dispensada a celebração de termo aditivo, na forma do art. 136 da Lei nº 14.133, de 2021.

15. CLÁUSULA DÉCIMA QUINTA – PUBLICAÇÃO

15.1. Incumbirá ao contratante divulgar o presente instrumento no Portal Nacional de Contratações Públicas (PNCP), na forma prevista no art. 94 da Lei 14.133, de 2021, bem como no respectivo sítio oficial na Internet, em atenção ao art. 91, caput, da Lei n.º 14.133, de 2021.

16. CLÁUSULA DÉCIMA SEXTA – FORO

16.1. Este contrato encontra-se subordinado a Legislação específica, consubstanciada na Lei Nº 14.133/21, e, em casos omissos, aos preceitos de direito público, teoria geral de contratos e disposições de direito privado;

16.2. É eleito o Foro da de Consórcio Público de Saúde da Microrregião de Cascavel para dirimir os litígios que decorrerem da execução deste Termo de Contrato que não possam ser compostos pela conciliação, conforme art. 92, §1º da Lei nº 14.133/21.;

16.3. Para firmeza e como prova de haverem as partes, entre si, ajustado e contratado, é lavrado o presente termo, em 02 (duas) vias de igual teor, o qual, depois de lido e achado conforme, é assinado pelas partes contratantes e pelas testemunhas abaixo.

Pacajus-CE, __ de _____ de 2026.

CONTRATANTE

CONSÓRCIO PÚBLICO DE SAÚDE DA MICRORREGIÃO DE CASCAVEL - CPSMCAS
CNPJ/MF sob o n° 12.850.235/0001-51
Sra. .....
CPF sob nº .....
Autoridade Competente

CONTRATADA

.....
CNPJ/MF sob o n° .....
.....
Representante - CPF sob n° .....
.....